

راهنمای بروز رسانی نرم افزار

توجه Notice

1. Check correctly the Full model name of TV Set.. مدل کامل دستگاه خود را چک کنید
Ex) 47LX9500-UA : The Full model name must include "-UA". مدل کامل باید پسوند انتها را دارا باشد.
2. Check the application Full model name and purpose of software upgrade after click the software name on the website.. مشخصات دقیق نرم افزار و کاربرد آنرا به طور دقیق چک کنید.
3. Do not unplug the TV power cord during software upgrading. در هنگام بروز رسانی تلویزیون خود را خاموش نکنید.

1. Method to verify the Full model name of TV Set .: طریقه پیدا کردن مدل دقیق دستگاه .:

Method①. Check label of TV Set (Side or Rear) . در قسمت پشت دستگاه لیبل را دقیق بخوانید .



or



Method②. Check the Menu. منوی دستگاه را چک کنید.

- 1) Press [MENU] key of remote control. دکمه منو را بزنید
- 2) Press [Red] (Red) key of remote control. دکمه قرمز روی کنترل را بزنید.
- 3) Select the "Product/Service Info." اطلاعات محصول را انتخاب کنید.
- 4) Check the "Model/Type" مدل تلویزیون خود را ملاحظه کنید.

[Red] (Red) key is "Customer Support".

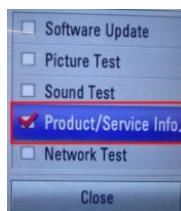

Method③. Check the SETUP. طریقی گزینه set up

- 1) Press [Home] key of remote control. دکمه خانه روی کنترل را انتخاب نمایید.
- 2) Select the "SETUP". گزینه Set up را انتخاب کنید.
- 3) Move to the "SUPPORT" ساپورت را انتخاب کنید
- 4) Select the "Product/Service info." اطلاعات محصول را انتخاب کنید.
- 5) Check the "Model/Type" مدل تلویزیون خود را ملاحظه کنید

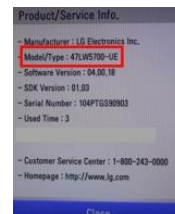
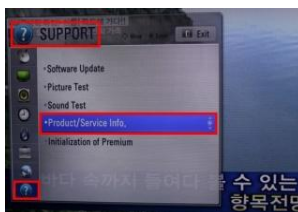

2. Method to verify the Full model name of TV Set and purpose of software upgrade on the website. طریقه پیدا کردن مدل کامل و نرم افزار مربوطه جهت بروز رسانی از طریق وب سایت.

- ① Click the "Drivers & Software". روی گزینه درایورها و نرم افزارها کلیک کنید
- ② Click the Software name. روی گزینه نام نرم افزار کلیک کنید
- ③ Check the Full model name (Ex. 47LX9500-UA) and purpose of Software upgrade. مدل کامل و کاربرد نرم افزار را چک کنید.



1. Searching the software. طریقه جستجوی نرم افزار مربوطه

① Select your country after connecting to www.lg.com.
پس از اتصال به سایت کشور مورد نظرتان را انتخاب کنید.

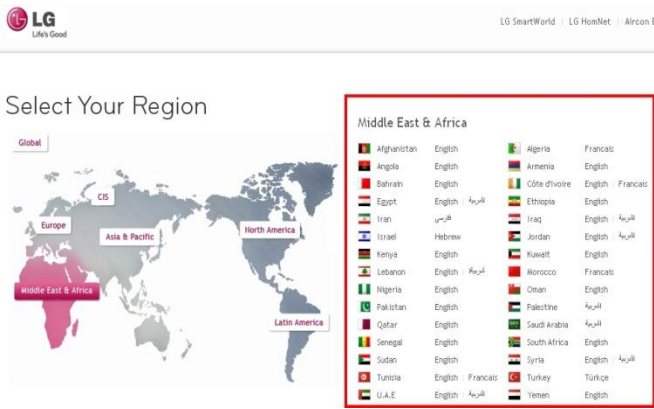

② Move to the "پشتیبانی" (Support) section.



③ Fill in the your Model name. (Ex. 47LG9500) (Fill Model name except "-UA").

مانند مثال مدل بدون پسوند را وارد نمایید:

④ Click the "ادامه" (Next) button.

به مرکز خدمات و پشتیبانی مشتریان LG خوش آمدید



⑤ Click the Model name..

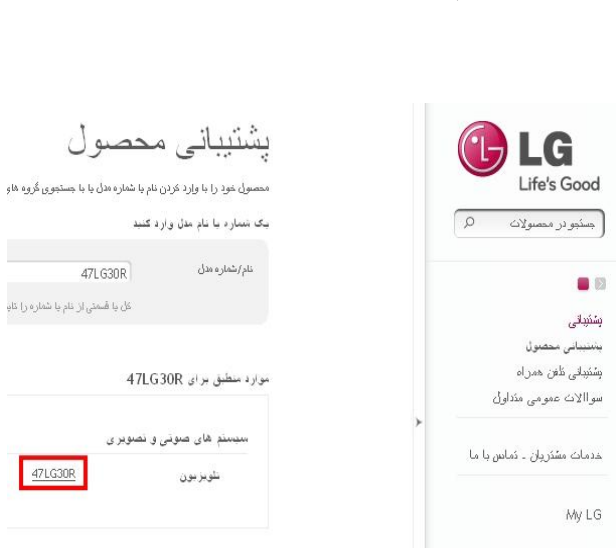

⑥ Click the "Drivers & Software".

روی گزینه نرم افزارها و درایورها کلیک کنید

⑦ Click the Software name (Ex. 47LX9500-UA) and purpose of software upgrade.

⑧ Check the Full model name (Ex. 47LX9500-UA) and purpose of software upgrade.

مدل کامل (مانند مثال) و کاربرد نرم افزار را چک کنید

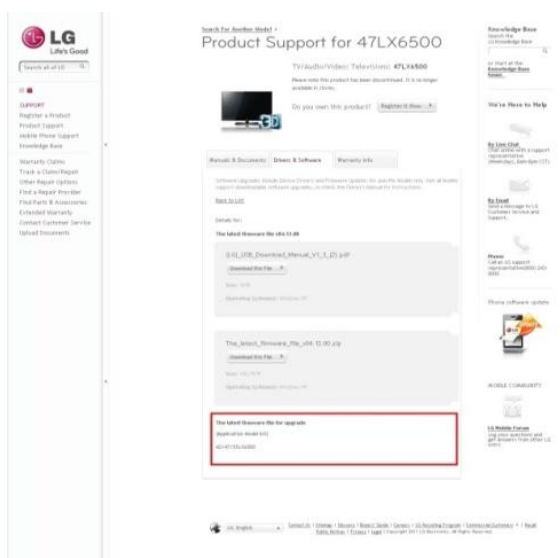
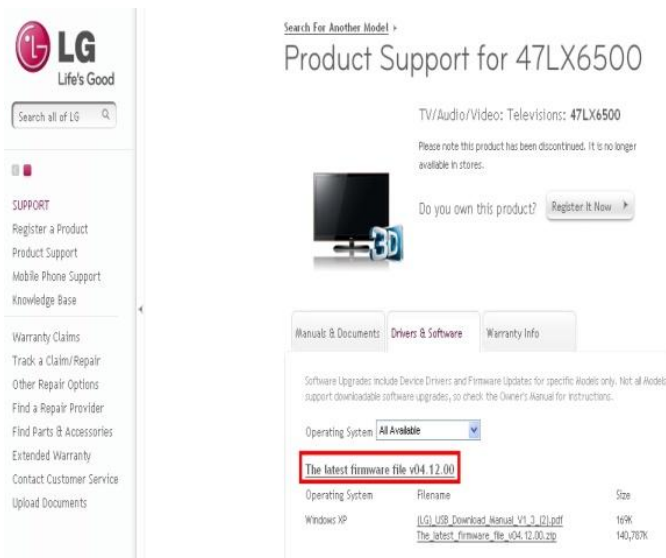

2 Downloading the software file to the USB Memory device. ذخیره نرم افزار مربوطه در حافظه جانبی.

① Click the "Download this File" on the website to save it to the PC. نرم افزار مربوطه را داخل حافظه جانبی ذخیره نمایید.

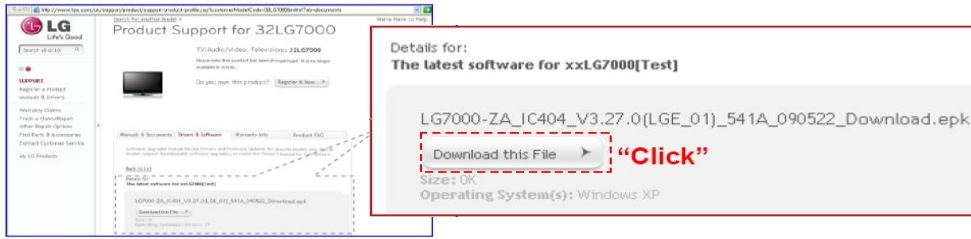

- ② Unzip the software file. فایل ذخیره شده را از حالت زیپ خارج کنید.
- ③ Insert the USB memory device into USB Port of the PC. یواس بی خود را به کامپیوتر وصل کنید.
- ④ Make a folder in USB Memory device. **Folder name must be "LG_DTV"**. یک فولدر با اسم رو به رو در یواس بی درایو بسازید.
- ⑤ Save the software file to "LG_DTV" folder of USB Memory device. نرم افزار مربوطه را داخل فولدر ساخته شده در یواس بی ذخیره کنید.

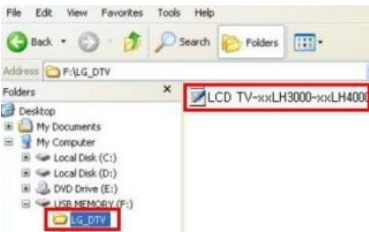

3 Insert the USB memory device into USB port of the TV.

یواس بی آماده شده را در پورت ورودی تلویزیون خود وارد نمایید

موقعیت پورت یواس بی: پشت و کنار دستگاه

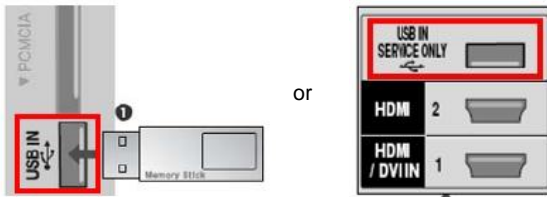

4 Running the software Upgrade. اجرای نرم افزار بروز رسانی.

① If below message appear on TV, please select "Start". اگر پیغام ذیل روی صفحه نمایش دیده شد، گزینه شروع را انتخاب کنید.



※ If there are the same or lower software version in the USB memory device than software version in your TV, doesn't appear message.

اگر ورژن قدیمی تری داخل مموری یواس بی باشد ای پیغام مشاهده نمیشود.

※ A few USB memory device may not be compatible with the TV, in that case you use another USB device.

تعداد کمی از مموری یواس بی ها با تلویزیون شما سازگار نباشند. لطفاً یواس بی دیگری را امتحان نمایید.

② If software upgrade execute, below message will appear on TV.. اگر نرم افزار بروز رسانی اجرا شود، پیغام ذیل را مشاهده میکنید.



1) Copying the new version software file from USB Memory device to the TV system memory. کپی کردن ورژن جدید نرم افزار از مموری یواس بی به سیستم مموری تلویزیون.

※ **Don't remove the USB Memory device while this message is displayed.**

تا زمانی که پیغام نمایش داده میشود یواس بی را از تلویزیون جدا نسازید.

※ **Do not unplug the TV power cord while this message is displayed.**

هنگام بروز رسانی تلویزیون خود را خاموش نکنید

2) Running the software upgrade. اجرای نرم افزار بروز رسانی.

※ **Do not unplug the TV power cord while this message is displayed.**

در هنگام بروز رسانی تلویزیون خود را خاموش نکنید

3) If the upgrade is completed, this message is displayed.

پس از اتمام بروز رسانی پیام ذیل نمایش داده میشود

And the TV will restart automatically in 5 seconds.

و تلویزیون بعد از 5 ثانیه ری استارت میشود