

**V-CB482HTQ**  
**V-CB482HEUQ**

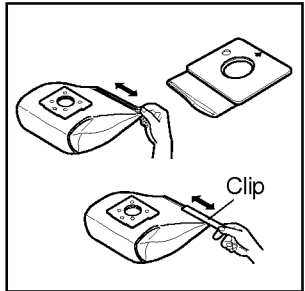

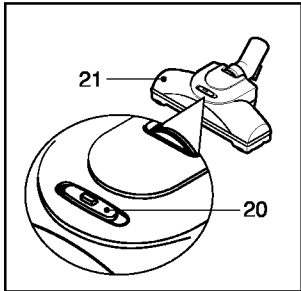

# Cleaning Powerful Turbine Brush

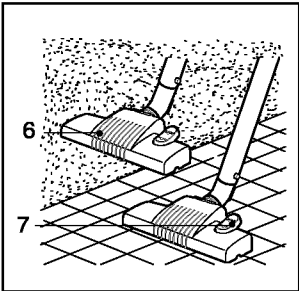
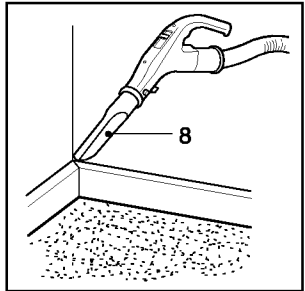
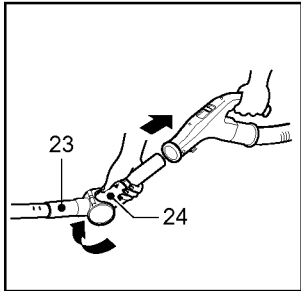
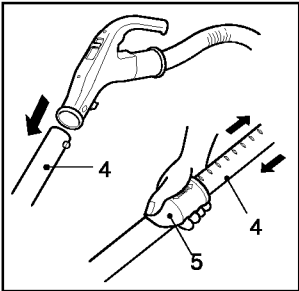
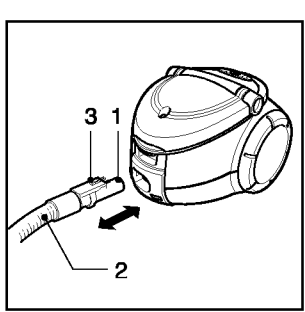
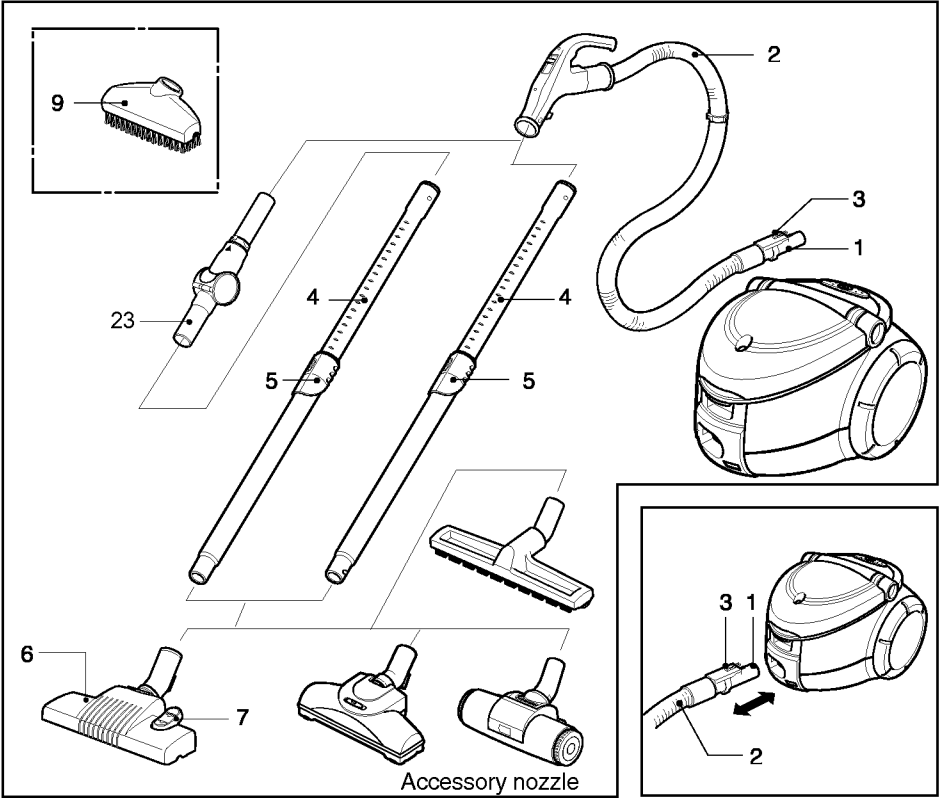
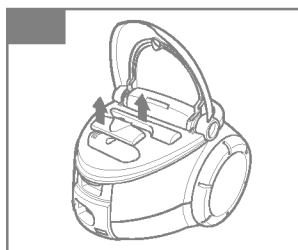
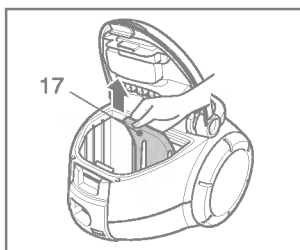
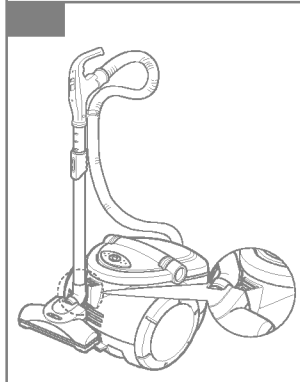
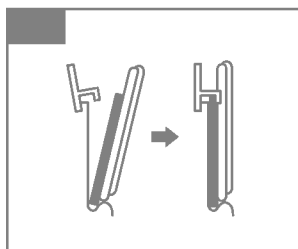
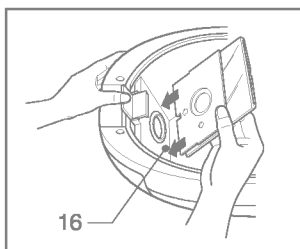
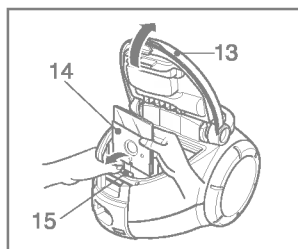
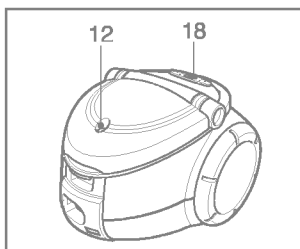
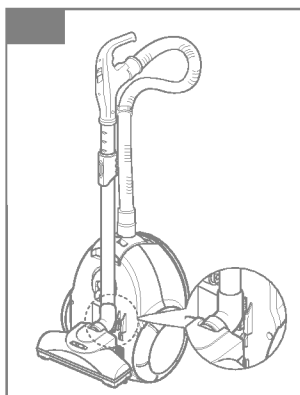
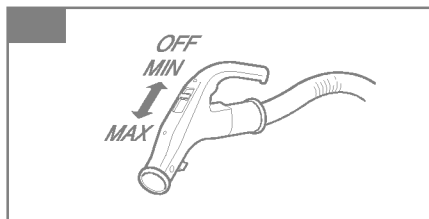
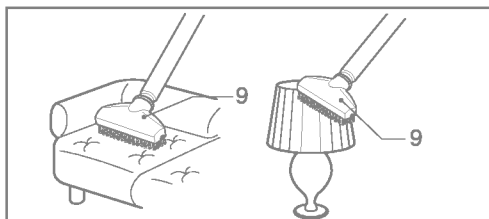
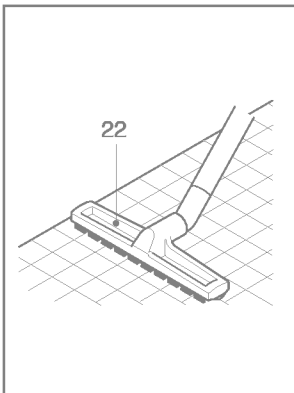
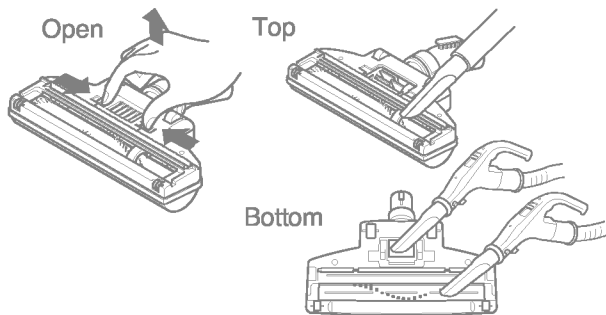

## Information for your safety

Please read all the following information, which contains important instructions for the safety, the use and the maintenance of the appliance.

This appliance complies with the following EC Directives: -73/23/EEC, 93/68/EEC-Low Voltage Directive-89/336EEC -EMC Directive.

- Never allow children to use the appliance unsupervised.
- Do not use the appliance if the supply cord is damaged or faulty.
- If the supply cord is damaged, it must be replaced by an approved LG Electronics Service Agent to avoid a hazard.
- Always switch the vacuum cleaner off before :
  - changing the dust bag.
  - changing or cleaning the filters.
- **If no dustbag is inserted, the cover cannot be closed. Please do not use force!**
- Do not vacuum flammable or explosive substances (liquids or gases).
- Do not vacuum hot ash, embers etc. nor sharp objects.
- Do not vacuum water or other liquids.
- Please make sure when using the carrying strap that it is securely fitted.
- The use of radio transmitting devices close to the appliance may interfere the function of the appliance, input power may be vary.
- When you vacuum with an attachment appliance that has a rotating brush roller:
  - Do not reach into the running brush roller.

## How to Use

### Connecting the flexible hose

Insert the hose holder (1) into the suction opening. When the hose (2) is to be disconnected from the appliance, press the release button (3) and pull the hose holder out of the suction opening.

### Assembling the tubes

- **Telescopic tube (4)**
  - Hold spring latch (5).
  - Pull out the tube to required length.
  - Release spring latch to lock.

- **Elbow tube (23)**

The elbow tube is for uses such as cleaning under the sofa, table and bed easily.

- Fit the elbow tube onto the end of the telescopic tube and the grip handle.
- If you pull the latch (24), the elbow tube can be bent.

### Using the cleaning head and Accessory Nozzles

(depends on models)

Fit the large cleaning head onto the end of the tube.

- **The 2 position head (6)** is equipped with a pedal (7) which allows you to alter its position according to the type of floor to be cleaned.

**Hard floor position** (tiles, parquet floors...): slide on the lever to lower the brush.

**Carpet or rug position:** slide on the lever to lift brush up.

- **Turbine brush nozzle (21).**
- Easy & Powerful cleaning through adjusting the air-control lever. (20)

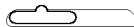

: use for hard floor & short type carpet.



: use for long type carpet.

- **Hard Floor Nozzle (22)**

Efficient cleaning of hard floors (wood, linoleum, etc.)

- **Crevice Tool (8)**

For vacuuming in those normally inaccessible places i.e. reaching cobwebs, or down the side of a sofa!

- **Dusting brush (9)**

For vacuuming picture frames furniture outlines, books and other uneven objects.

- Open the accessory cover and pull out accessory you want (19).

## How to plug in and use

Pull out the mains lead to the desired length and plug into the socket.

## Adjusting the power level

### • Electronic power control (10)

Suction capacity increases steplessly up to MAX.

## String the cleaner

When you have switched off and unplugged the appliance, press on the button (18) to automatically rewind the cord. (depending on model)

- Use storage clip as shown when storing the cleaner (11).

## Changing the dust bag

The dustbag needs changing when the cleaner is set to maximum power and the cleaner head is off the floor but the "bag full" indicator window (12) is completely coloured red.

Even if the dustbag does not appear to be full at this stage, it should be changed.

It could be that a great deal of very fine dust has clogged up the pores of the dust bag.

- Turn off the appliance and unplug it.
- Remove hose.
- Open the cover (13)

Your appliance is equipped with either a paper dust bag or a fabric dust bag (14)

- Push the lever forwards in the direction of the arrow (15), and pull off the full paper filter bag towards the rear. Remove the bag and throw it away.
- Insert the new paper filter bag into the unit with the arrow pointing downwards (16).

**If your appliance is fitted with a fabric dust bag,** empty it and replace it.

**Note:** as the appliance is fitted with a safety device which checks that the bag is in place you cannot close the lid if the bag is not fitted correctly.

## Cleaning the motor filter

The motor filter is situated inside the appliance between the dust bag and the motor. Each time that you change the air outlet filter we advise you to remove the motor filter (17) and to clean it by tapping to remove the dirt and then replacing it in the vacuum cleaner.

## What to do if your appliance does not work

Check that the appliance is correctly plugged in and that the electrical socket is working.

## What to do when the suction performance reduces?

- Stop the appliance and unplug it.
- Check that the tubes, flexible hose and cleaning tool are not blocked.
- Check that the dust bag is not full. Replace if necessary.
- Check that the air outlet filter is not blocked. Replace it if necessary .

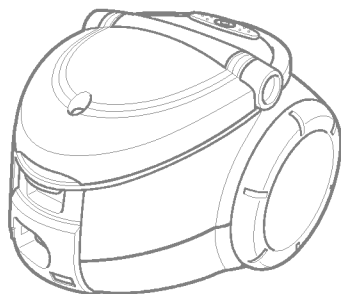

**V-CB482HTQ**  
**V-CB482HEUQ**

<http://www.lge.com/>

Nº/P: 3828FI3849H  
Hecho en CHINA

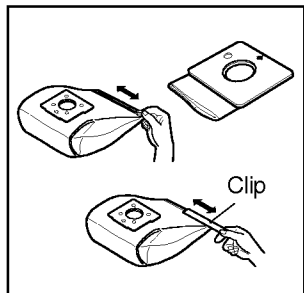
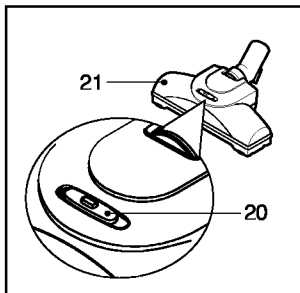
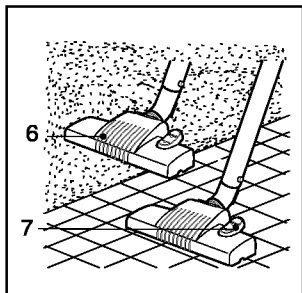
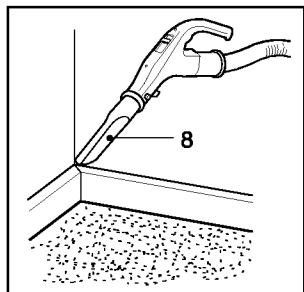
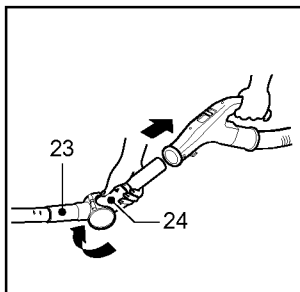
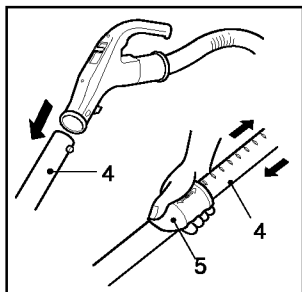
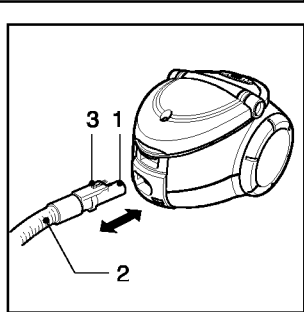
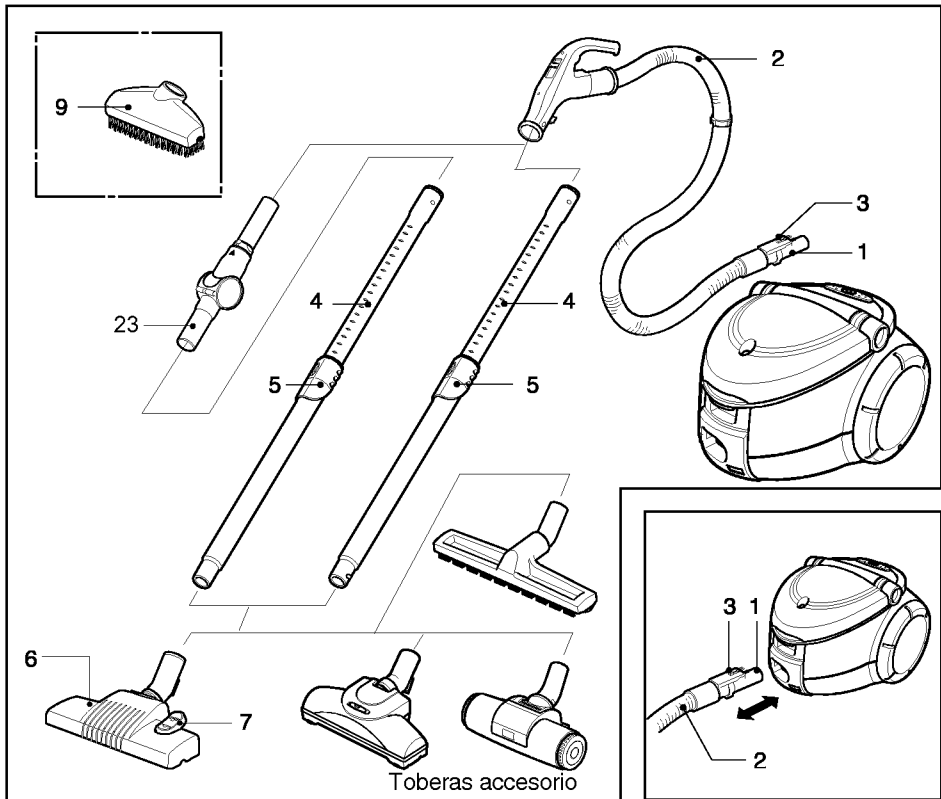

## Cepillo de limpieza con turbina de alta potencia

Abierto

Parte superior

Parte inferior

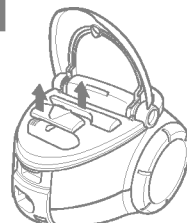
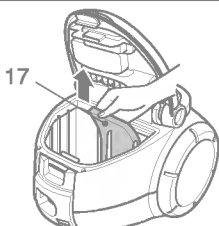
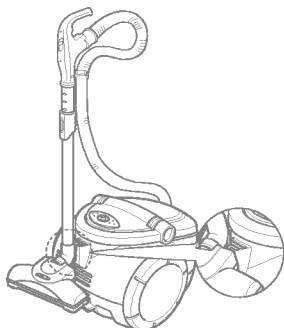
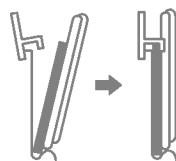
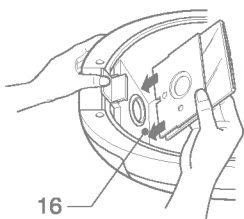
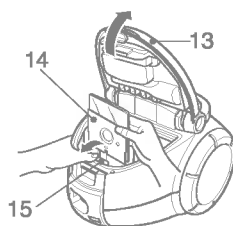
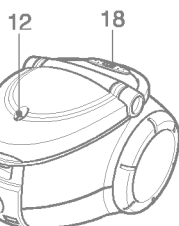
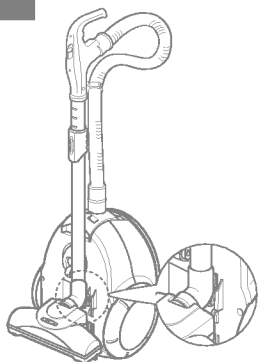
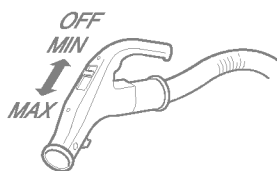
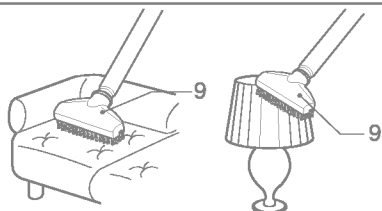
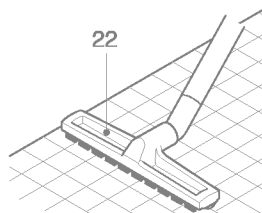
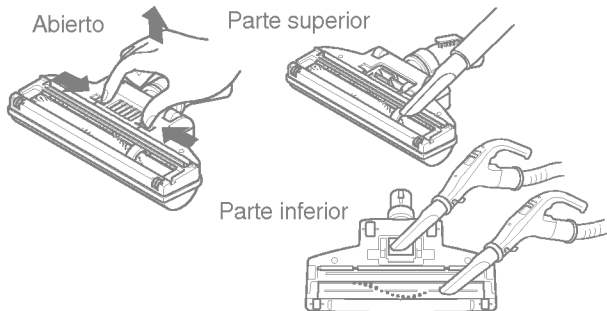



## Información para su seguridad

Por favor, leer toda la información a continuación, que contiene importantes instrucciones de seguridad, uso y mantenimiento del electrodoméstico. Este electrodoméstico cumple con las siguientes directivas de la CEE: - 73/23/CEE, 93/68/CEE- Directiva de baja tensión-89/336CEE –Directiva EMC.

- Nunca permitir que los niños utilicen el electrodoméstico sin supervisión adulta.
- No utilice el electrodoméstico si el cable de alimentación está dañado o es defectuoso.
- Si el cable de alimentación está dañado, debe ser substituido por un agente de servicio eléctrico autorizado de LG para evitar peligros.
- Apague siempre el aspirador antes de:
  - cambiar la bolsa del polvo.
  - cambiar o limpiar los filtros.
- **Si no inserta una bolsa del polvo, no podrá cerrar la cubierta. ¡Por favor, no fuerce la tapa!**
- No aspire sustancias inflamables o explosivas (líquidas o gases).
- No aspire cenizas calientes, ascuas, etc. ni objetos agudos.
- No aspire agua u otros líquidos.
- Por favor, asegúrese que la correa del estuche de transporte esté bien asegurada antes de utilizarlo.
- El uso de dispositivos de transmisión por radio cerca del electrodoméstico puede interferir con la función del mismo, pueden variar la potencia de entrada.
- Cuando aspire con un accesorio que cuenta con un cepillo rodillo giratorio:
  - No inserte su mano dentro del cepillo rodillo en movimiento.

## Uso y funcionamiento

### Conexión del tubo flexible

Inserte el mango del tubo flexible (1) en la abertura de succión.

Cuando deba desconectar el tubo flexible (2) del electrodoméstico, presione el botón de desconexión (3) y retire el soporte del tubo flexible de la abertura de succión.

### Montaje de los tubos

#### •Tubo telescópico (4)

- Sostenga el cierre de resorte (5).
- Saque el tubo hasta la longitud necesaria.
- Suelte el cierre de resorte para bloquearlo.

#### • Tubo acodado (23)

El tubo acodado se utiliza para limpiar fácilmente debajo del sofá, de la mesa y de la cama.

- Inserte el tubo acodado en el extremo del tubo telescópico y del mango.
- Si tira del pestillo (24), el tubo acodado se curva.
- Si estira el tubo acodado, éste vuelve a su posición.

### Uso del cabezal de limpieza y toberas accesorio (Dependiendo del modelo)

Inserte el cabezal grande de limpieza en el extremo del tubo.

- **Elcabezal de 2 posiciones (6)** está equipado con un pedal (7) que le permite alterar su posición según el tipo de suelo que desee limpiar.

**Posición de suelo duro** (azulejos, parquet...): deslice la palanca para bajar el cepillo.

**Posición de moqueta o alfombra:** deslice la palanca para elevar el cepillo.

- **Tobera cepillo de turbina (21).**

- Limpieza fácil y de alta potencia ajustando la palanca de control de aire. (20)

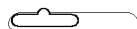

: para suelo duro y pelo corto



: para alfombras de pelo largo.

- **Tobera para suelo duro (22)**

Limpieza eficaz de suelos duros (madera, linóleo, etc.)

- **Herramienta para huecos (8)**

Para aspirar esos lugares normalmente inaccesibles, p. ej. telarañas, o los laterales del sofá.

- **Cepillo para polvo (9)**

Para aspirar marcos de cuadros, estructuras de muebles, libros y otros objetos asimétricos.

- Abra la cubierta del accesorio y saque el accesorio que desee (19).

## Cómo enchufar y utilizar

Saque el cable de alimentación hasta la longitud deseada y enchúfelo a la toma de corriente.

### Ajuste del nivel de potencia

#### • Control del suministro eléctrico (10)

La capacidad de succión aumenta gradualmente hasta el máximo.

### Recogida de cable

Una vez apagado y desenchufó el electrodoméstico, presione el botón (18) para rebobinar automáticamente el cable de alimentación. (Dependiendo del modelo).

• Utilice las abrazaderas de almacenamiento según se muestra para almacenar la aspiradora (11).

### Cambo de la bolsa del polvo

Necesitará cambiar la bolsa del polvo cuando la aspiradora esté a máxima potencia y el cabezal está lejos del suelo pero el indicador "bolsa llena" (12) está completamente roja. Incluso si la bolsa del polvo no aparece estar llena en ese momento, deberá cambiarla. Puede que una gran cantidad de polvo fino haya obstruido los poros de la bolsa del polvo.

- Apague el electrodoméstico y desenchúfelo.
- Retire el tubo flexible.
- Abra la cubierta (13)

Su electrodoméstico está equipado bien con bolsas de papel o de tela (14)

- Empuje la palanca hacia delante en el sentido de la flecha (15), y retire la bolsa de polvo llena tirando hacia atrás. Retire la bolsa y tírela a la basura.
- Inserte una nueva bolsa de papel en la unidad con la flecha señalando hacia abajo (16).

**Si su electrodoméstico está equipado con una bolsa de tela, vacíela y cámbiela.**

**Nota:** como el electrodoméstico está equipado con un dispositivo que comprueba que la bolsa está colocada correctamente. No podrá cerrar la tapa si la bolsa está colocada correctamente.

## Limpieza del filtro del motor

El filtro del motor está situado dentro del electrodoméstico entre la bolsa de polvo y el motor. Cada vez que usted cambie el aire filtro de la salida de aire, le aconsejamos retirar el filtro del motor (17) y limpiarlo golpeando ligeramente para quitar la suciedad y después volviéndolo a colocar dentro de la aspiradora.

### Qué hacer si su electrodoméstico no funciona

Compruebe que el electrodoméstico esté correctamente enchufado y que el enchufe de toma de corriente funciona con normalidad.

### Qué a hacer cuando la capacidad de succión se reduce

- Pare el electrodoméstico y desenchúfelo.
- Compruebe que los conductos, el tubo flexible y las herramientas de limpieza no están obstruidos.
- Compruebe que la bolsa del polvo no esté llena. Cámbiela si es necesario.
- Compruebe que el filtro de la salida de aire no está obstruido. Cámbielo si es necesario.