Série 42

Guia do usuário

LG

L1742S
L1742SE
L1742T
L1742TE
L1742P
L1742PE
L1942P

FLATRON

Não deixe de ler a seção **Cuidados importantes** antes de utilizar o produto. Mantenha o Guia do usuário em um local de fácil acesso, para futuras consultas.

Observe a etiqueta colada na tampa de trás e passe essas informações ao revendedor quando solicitar manutenção.

LG

LG Electronics de São Paulo Ltda.

TERMO DE GARANTIA

A LG Electronics de São Paulo Ltda. garante este produto pelo período de 90 dias mais nove meses contados a partir da data de emissão da Nota Fiscal de compra, desde que o mesmo tenha sido instalado conforme orientações descritas neste manual de instruções e, somente em Território Nacional.

Durante o período estipulado, a garantia cobre peças e mão-de-obra que apresentarem defeito de fabricação. Somente o técnico do Serviço Autorizado credenciado pela LG Electronics de São Paulo Ltda., está autorizado a reparar defeitos pela garantia, mediante apresentação da Nota Fiscal de compra.

O consumidor tem o prazo de 90 dias para reclamar irregularidades (vícios) aparentes, ou seja, de fácil e imediata observação no produto, tais como os itens que constituam a parte externa e qualquer outro acessível ao usuário.

A garantia de peça sujeita ao desgaste natural (peças plásticas e acessórios em geral), fica restrita ao prazo legal de 90 dias, a contar da data de emissão da Nota Fiscal de compra.

A garantia perde seu efeito se:
- A instalação ou utilização do produto estiver em desacordo com as recomendações do manual de instruções;
- O produto sofrer qualquer dano provocado por acidente, queda, agentes da natureza ou consertos realizados por pessoas não credenciadas pela LG Electronics de São Paulo Ltda.;
- O número de série do produto estiver danificado ou adulterado.

A garantia não cobre:
- Transporte e remoção de produtos para conserto, ou daqueles que estejam instalados fora do perímetro urbano onde se localiza o Serviço Autorizado LG mais próximo;
- O mal funcionamento do produto devido a instalação ou rede elétrica local inadequada.

OBS: Se o consumidor desejar ser atendido no local em que o produto estiver instalado, ficará a critério do Serviço Autorizado a cobrança de taxa de visita e deslocamento, devendo o consumidor consultá-lo antes de solicitar o serviço. Este produto destina-se exclusivamente ao uso amador ou profissional. A LG Electronics de São Paulo Ltda. não cobrirá qualquer prejuízo do usuário, amador ou profissional, decorrente da impossibilidade de utilização do produto.

A GARANTIA SOMENTE É VÁLIDA MEDIANTE A APRESENTAÇÃO DA NOTA FISCAL DE COMPRA DESTE PRODUTO

LG Electronics de São Paulo Ltda.
Av. D. Pedro I, W 7777 - CEP: 12091-000
Área industrial do Piracangagua
Taubaté - SP/Brasil

SAC serviço de atendimento ao consumidor
4004 5400 Capitais e Regiões Metropolitanas
0800 707 5454 Demais Localidades
Horário de funcionamento: Segunda-feira a Sexta-feira das 8:00 às 18:00 horas
W W W . L G E . C O M . B R
EM CASO DE DÚVIDA, CONSULTE NOSSO SAC

P/NO: MFL62058539_rev03
Impresso no Brasil

Cuidados importantes

Este aparelho foi projetado e produzido para assegurar sua segurança pessoal. No entanto, o uso indevido pode provocar choque elétrico ou incêndio. Para permitir a operação correta de todas as proteções incorporadas neste monitor, observe as seguintes regras básicas para instalação, uso e manutenção.

Segurança
Use somente o cabo elétrico fornecido com o aparelho. Caso seja utilizado outro cabo elétrico, que não o fornecido pelo fabricante, verifique se ele é aprovado pelos padrões nacionais aplicáveis. Se o cabo de alimentação estiver com algum tipo de problema, entre em contato com o fabricante ou com o fornecedor de serviço autorizado mais próximo para substituí-lo.

O cabo de alimentação é utilizado como o dispositivo principal de desconexão. Depois da instalação, verifique se o acesso à tomada é fácil.

Somente use o monitor com uma das fontes de alimentação indicadas nas especificações deste manual ou listadas no monitor. Caso não tenha certeza do tipo de fonte de alimentação que possui em casa, consulte o revendedor.

Tomadas de corrente alternada sobrecarregadas e cabos de extensão são perigosos. Assim como o são cabos de alimentação desfiados e conectores quebrados, que podem provocar incêndio ou choque elétrico. Procure um técnico de manutenção para troca.

Não abra o monitor:
- Nenhuma peça pode ser manuseada pelo usuário.
- Há voltagens perigosas, até quando estiver desligado.
- Se o monitor não estiver funcionando adequadamente, entre em contato com o revendedor.

Para evitar ferimentos pessoais:
- Não coloque o monitor em uma prateleira inclinada, a menos que esteja seguro.
- Somente use suportes recomendados pelo fabricante.
- Não deixe cair objetos nem exerça impacto sobre o produto. Não atire brinquedos ou objetos na tela do produto.

Para evitar incêndio ou riscos:
- Sempre DESLIGUE o monitor quando deixar o recinto por um período longo. Nunca deixe o monitor LIGADO quando sair de casa.
- Não deixe que crianças joguem objetos dentro das aberturas do gabinete do monitor. Algumas partes internas possuem voltagens perigosas.
- Não acrescente acessórios que não tenham sido projetados para este monitor.
- Se não pretender utilizar o monitor durante um longo período de tempo, desligue-o da tomada elétrica.
- Em caso de trovoada, nunca toque no cabo elétrico nem no cabo do sinal, pois pode ser muito perigoso. Pode provocar choques elétricos.

F01

Cuidados importantes

Instalação
Não deixe que nada fique ou passe sobre o cabo de alimentação e não coloque o monitor em lugares onde o cabo esteja sujeito a danos.
Não use este monitor próximo à água como, por exemplo, banheiras, lavatórios, pias de cozinha, tanques de lavar roupa, em pisos molhados ou próximo a piscinas.
Os monitores são equipados com aberturas de ventilação no gabinete que permitem a liberação do calor gerado durante seu funcionamento. Se essas aberturas forem bloqueadas, o superaquecimento pode causar falhas que podem provocar incêndio. Então,

NUNCA:
- Bloqueie as aberturas de ventilação localizadas na parte inferior colocando o monitor em cima de camas, sofás, tapetes etc.
- Posicione o monitor em uma instalação embutida a menos que haja ventilação apropriada.
- Cubra as aberturas com panos ou qualquer outro tipo de material.
- Coloque o monitor próximo ou sobre um aquecedor ou outra fonte de calor.

Não esfregue ou bata o Active Matrix LCD em nada rígido uma vez que pode arranhá-lo, estragá-lo ou danificá-lo permanentemente.

Não pressione a tela de cristal líquido com o dedo durante um longo período porque pode resultar em fantasmas na imagem.

Alguns defeitos de ponto podem aparecer como manchas vermelhas, verdes ou azuis na tela. No entanto, isso não terá nenhum impacto ou efeito no desempenho do monitor.

Se possível, use a resolução recomendada para obter uma melhor qualidade de imagem no monitor de cristal líquido. Caso seja usado em um modo diferente da resolução recomendada, algumas imagens escaladas ou processadas podem ser exibidas. Entretanto, essa é uma característica do painel de cristal líquido de resolução fixa.

Deixar uma imagem fixa na tela durante muito tempo pode danificar a tela e queimar a imagem. Certifique-se de que utiliza uma protecção de tela no monitor. Este fenómeno também ocorre em produtos de outros fabricantes, e esta ocorrência não está coberta pela garantia.

Não bata nem arranhe as partes frontal e laterais da tela com objetos metálicos. Caso contrário, pode danificar a tela.

Certifique-se de que o painel está virado para a frente e segure-o com ambas as mãos para movê-lo. Se deixar cair o produto, o produto danificado pode causar choques elétricos ou um incêndio. Contate um centro de assistência autorizado para a reparação.

Evite altas temperaturas e humidade.

F02

Cuidados importantes

Limpeza:
- Desligue o monitor da tomada antes de limpar a tela.
- Use um pano ligeiramente umidecido (e não molhado). Não use aerosol diretamente na tela do monitor, porque o produto em excesso pode provocar choque elétrico.
- Quando for limpar o produto, desligue o cabo de energia e esfregue-o levemente com um pano macio para prevenir qualquer arranhão. Não limpe com um pano úmido, com spray de água ou quaisquer outros líquidos diretamente no produto. Pode ocorrer um choque elétrico. (Não utilize químicos tais como benzina, diluente de pintura ou álcool)
- Pulverize água em um pano macio 2 a 4 vezes, e use-o para limpar a estrutura frontal; limpe apenas numa direção. Demasiada humidade pode causar manchas.

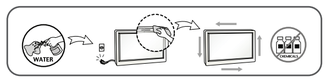

Empacotamento:
- Não jogue fora a caixa de papelão nem o material de empacotamento para o caso de precisar transportar o aparelho. Se precisar mandar o aparelho para outro lugar, coloque-o novamente em sua embalagem original.

Descarte com segurança:
- A lâmpada fluorescente usada neste produto contém uma pequena quantidade de mercúrio.
- Não descarte este produto com o resto do lixo comum.
- O descarte deste produto deve ser feito de acordo com a legislação de sua região.

F03

Conectando o monitor — L1742T - L1742TE - L1742S - L1742SE

- Antes de conectar o monitor, verifique se ele, o computador e outros dispositivos conectados estão desligados.

1 Conectando a base de sustentação

1. Coloque o monitor com a parte da frente virada para baixo em um pano macio.
2. Monte o corpo da base no produto na direção correta, conforme mostrado na figura. Certifique-se de que pressionou até ouvir **" clicar "**.
3. Monte a base no corpo da base na direção correta.
4. Aperte a base perpendicularmente.
5. Depois que a base estiver montada, levante cuidadosamente o monitor com a tela para frente.

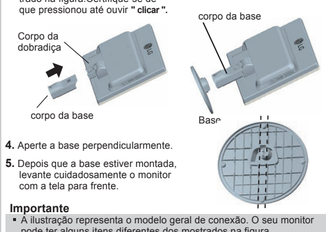

Importante
- A ilustração representa o modelo geral de conexão. O seu monitor pode ter alguns itens diferentes dos mostrados na figura.
- Não coloque o produto de cabeça para baixo segurando-o pela base de sustentação. O produto pode cair, ser danificado e ainda machucar o seu pé.

2 Posicionando o Monitor

1. Ajuste a posição do painel de várias maneiras até encontrar a que lhe proporciona maior conforto.
   - Movimento giratório (inclinação) : -5˚~ 20˚

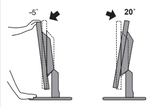

Ergonômico
Para manter uma posição de visualização ergonômica e confortável, recomenda-se que o ângulo de inclinação do monitor não exceda 5 graus.

F04

3 Desmontagem da base de sustentação

1. Coloque uma almofada ou pano macio numa superfície plana.
2. Coloque o monitor com a face para baixo sobre a almofada ou pano macio.
3. Mude o bloqueio no produto da seguinte forma e gire-o na direção da seta.

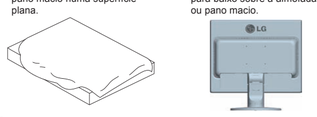

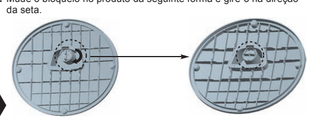

Se não puder soltar a base do suporte, mesmo quando o manípulo de bloqueio estiver na posição de liberado, pressione o manípulo indicado e volte a tentar.

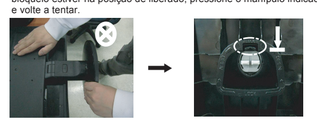

4. Puxe a base para remover.

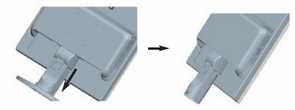

F05

5. Pressionando o botão **'PUSH'** , retire a base do suporte do corpo.

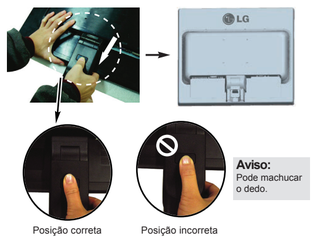

Aviso:
Pode machucar o dedo.

Posição correta — Posição incorreta

- Antes de conectar o monitor, verifique se ele, o computador e outros dispositivos conectados estão desligados.
- Após desmontar a base de sustenção, você tem a opção de instalar a placa de montagem na parede. **(Comprada separadamente)**

4 Instalação da placa de Montagem na parede

Este produto cumpre as especificações da placa de montagem na parede ou do dispositivo de intercâmbio.

Placa de montagem na parede
(comprada separadamente)
É do tipo vertical ou de montagem na parede. Para mais detalhes, consulte o manual de instalação que é fornecido junto com a placa de montagem na parede

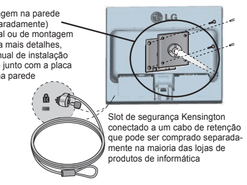

Slot de segurança Kensington conectado a um cabo de retenção que pode ser comprado separadamente na maioria das lojas de produtos de informática

F06

Conectando o monitor — L1742P - L1742PE - L1942P

- Antes de conectar o monitor, verifique se ele, o computador e outros dispositivos conectados estão desligados.

1 Conectando a base de sustentação

1. Coloque o monitor com a parte da frente virada para baixo sobre um colchão ou pano macio.
2. Monte a base de Sustentação no corpo da Base. Não retirar o pino de bloqueio; e rodar a base de sustenção no sentido ilustrado.

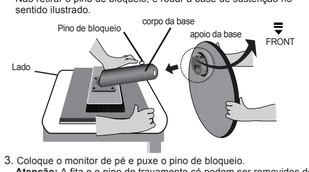

3. Coloque o monitor de pé e puxe o pino de bloqueio.
   Atenção: A fita e o pino de travamento só podem ser removidos do monitor após colocá-lo em pé. O não cumprimento desta recomendação pode ferir o usuário.

2 Posicionando o monitor

1. Ajuste a posição do painel de várias maneiras até encontrar a que lhe proporciona maior conforto.
   - Variação de altura: máxima 4,33 polegadas (110,0 mm)

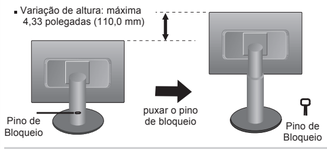

Importante
- A ilustração representa o modelo geral de conexão. O seu monitor pode ter alguns itens diferentes dos mostrados na figura.
- Não coloque o produto de cabeça para baixo segurando-o pela base de sustentação. O produto pode cair, ser danificado e ainda machucar o seu pé.

F07

- Movimento giratório: -6˚~ 17˚
- Variação do movimento giratório: 356˚

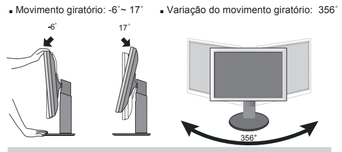

Ergonômico
Para manter uma posição de visualização ergonômica e confortável, recomenda-se que o ângulo de inclinação do monitor não exceda 5 graus.

Utilização do suporte de cabo

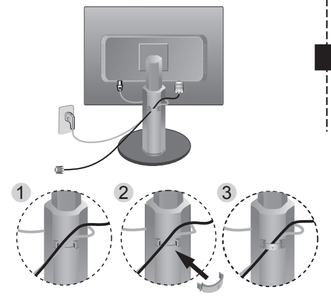

Se quiser usar o suporte de cabo para manter os cabos juntos, passe-os pela direita, como ilustrado. Do contrário, não poderá usar a função giratória tão facilmente.

F08

3 Utilizando a função Pivot

1. Eleve o monitor até à altura máxima para utilizar a função Pivot.
2. Landscape & Portrait (Paisagem & Retrato): É possível rodar o painel 90˚no sentido dos ponteiros do relógio. Seja cuidadoso e evite o contato entre a parte superior do monitor e a base da coluna ao rodar o tela, pode-se danificar o produto.

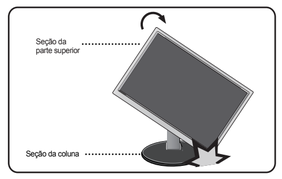

3. Para obter informações detalhadas, consulte o CD de Software Pivot fornecido.

F09

4 Instalando a placa de montagem na parede

Este produto cumpre as especificações da placa de montagem na parede ou do dispositivo de intercâmbio.

1. Posicione o monitor com a parte da frente voltada para baixo sobre um colchão ou tecido macio.
2. Desmonte a base depois de retirar os 4 parafusos, utilizando uma chave de parafusos como ilustrado.

3. Instalar a placa de montagem na parede.

Placa de montagem na parede
(comprada separadamente)
É do tipo vertical ou de montagem na parede e pode ser fixado com a Placa de montagem na parede. Para mais detalhes, consulte o manual de instalação que é fornecido quando adquire a Placa de montagem na parede.

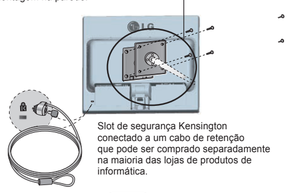

Slot de segurança Kensington conectado a um cabo de retenção que pode ser comprado separadamente na maioria das lojas de produtos de informática.

F10

Conectando o monitor — L1742T - L1742TE / L1742P - L1742PE - L1942P

Utilização do computador

1. Não esqueça de desligar o computador e o aparelho. Conecte os cabos como mostrado no desenho abaixo de ① para ② .

Ⓐ Conecte o cabo DVI
Ⓑ Conecte o Cabo D-sub (PC)
Ⓒ Conecte o Cabo D-sub (Mac)

NOTA:
- Esta é uma representação simplificada da visão da parte traseira.
- Essa visão traseira representa um modelo geral; o seu monitor pode ter um aspecto diferente do mostrado.
- O usuário deve utilizar cabos de interface de sinais protegidos (cabo de 15 pinos,D-sub, cabo DVI) com núcleos de ferrite para manter o cumprimento das normas em relação ao produto.

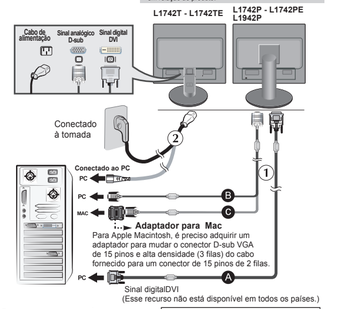

2. Pressione o botão ⏻ no painel frontal para ligar o monitor. Quando o monitor estiver ligado, a "Função de configuração automática de imagem" é executada.

AJUSTE AUTOMÁTICO DE IMAGEM

NOTA

'Função de configuração automática da imagem': Essa função fornece ao usuário as configurações ideais da tela. Quando o usuário conecta o monitor pela primeira vez, essa função ajusta automaticamente a tela de acordo com a configuração ideal para os sinais de entrada individuais.
Função 'AUTO/SET': Caso se depare com problemas, como uma tela ofuscada, letras ofuscadas, tela cintilante, com inclinação enquanto utiliza o dispositivo ou depois de alterar a resolução da tela, pressione o botão de função **AUTO/SET** para melhorar a resolução.

F11

Conectando o monitor — L1742S - L1742SE

Utilização do computador

1. Não esqueça de desligar o computador e o aparelho. Conecte os cabos como mostrado no desenho abaixo de ① para ② .

Ⓐ Conecte o Cabo Dsub (PC)
Ⓑ Conecte o Cabo Dsub (Mac)

NOTA:
- Esta é uma representação simplificada da visão da parte traseira.
- Essa visão traseira representa um modelo geral; o seu monitor pode ter um aspecto diferente do mostrado.
- O usuário deve utilizar cabos de interface de sinais protegidos (cabo de 15 pinos,D-sub, cabo DVI) com núcleos de ferrite para manter o cumprimento das normas em relação ao produto.

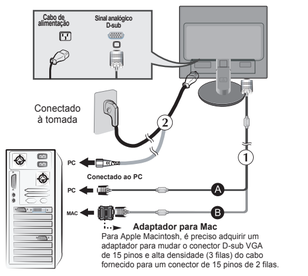

2. Pressione o botão ⏻ no painel frontal para ligar o monitor. Quando o monitor estiver ligado, a "Função de configuração automática de imagem" é executada.

AJUSTE AUTOMÁTICO DE IMAGEM

NOTA

'Função de configuração automática da imagem': Essa função fornece ao usuário as configurações ideais da tela. Quando o usuário conecta o monitor pela primeira vez, essa função ajusta automaticamente a tela de acordo com a configuração ideal para os sinais de entrada individuais.
Função 'AUTO/SET': Caso se depare com problemas, como uma tela ofuscada, letras ofuscadas, tela cintilante, com inclinação enquanto utiliza o dispositivo ou depois de alterar a resolução da tela, pressione o botão de função **AUTO/SET** para melhorar a resolução.

F12

Funções do Painel de Controle

Controles do painel frontal

Modelo: L1742T / L1742TE / L1742P / L1742PE / L1942P

Modelo: L1742S / L1742SE

Controle	Função
1 Botão MENU	Use esse botão para iniciar ou finalizar a exibição na tela. **OSD BLOQUEADO / DESBLOQUEADO** Esta função permite bloquear as configurações atuais de controle, de forma que elas não possam ser alteradas inadvertidamente. Mantenha pressionado o botão **MENU** alguns segundos. A mensagem **"OSD BLOQUEADO"** deve aparecer. Pode-se desbloquear os controles **OSD** quando desejar, pressionando o botão **MENU** alguns segundos. A mensagem **"OSD DESBLOQUEADO"** deve aparecer. (OSD BLOQUEADO / OSD DESBLOQUEADO)

F13

Funções do Painel de Controle

Controle	Função
2 Botões ▼ ▲ / ▼ f-ENGINE	Utilize esses botões para selecionar ou ajustar funções na tela OSD. Para obter mais informações, consulte a página F16. (f-ENGINE ▼ ▲ SET MENU — FILME)
▲ SOURCE (L1742T, L1742TE, L1742P, L1742PE, L1942P)	Utilize este botão para ativar o conector D-Sub ou DVI. Este recurso é usado quando dois computadores estão conectados ao monitor. A definição padrão é D-Sub.
3 Botão AUTO / SET	Use esse botão para fazer uma seleção na tela. **AJUSTE AUTOMÁTICO DE IMAGEM** Quando ajustar as configurações de exibição, sempre pressione o botão **AUTO/SET** antes de realizar alguma modificação na tela. Isso ajustará automaticamente a imagem do monitor para as configurações ideais para o tamanho atual de resolução de tela (modo de exibição). O melhor modo de exibição é: AJUSTE PROCESSAMENTO AUTOMÁTICO DA IMAGEM — L1742T : 1280 x 1024; L1742TE : 1280 x 1024; L1742S : 1280 x 1024; L1742SE : 1280 x 1024; L1742P : 1280 x 1024; L1742PE : 1280 x 1024; L1942P : 1280 x 1024
4 Botão Power	Use esse botão para ligar ou desligar o monitor.
5 Indicador Power (gerenciamento de energia)	Esse indicador acende uma luz azul quando o monitor está operando normalmente (Modo ligado). Se o monitor estiver no Modo Sleep (Espera - Economia de energia), a cor deste indicador muda para intermitente.

F14

Ajuste do On Screen Display (OSD) Control (Controle na tela)

Ajuste da tela

Com o sistema "On Screen Display Control", é rápido e fácil fazer ajustes no tamanho da imagem, na posição e nos parâmetros operacionais do monitor. Abaixo, segue um pequeno exemplo para familiarizá-lo com o uso dos controles. A próxima seção apresenta um perfil dos ajustes e das seleções disponíveis que podem ser feitos usando o OSD.

NOTA
Espere pelo menos 30 minutos para que o monitor se estabilize antes de fazer qualquer ajuste na imagem.

Para fazer ajustes no On Screen Display, siga estas etapas:

MENU → ▼ ▲ → AUTO/SET → ▼ ▲ → MENU

1. Pressione o botão **MENU** para exibir o menu principal do OSD.
2. Para ter acesso a um controle, use os botões ▼ ou ▲ quando o ícone desejado estiver em destaque, pressione o botão **AUTO/SET**.
3. Utilize os botões ▼ / ▲ para ajustar a imagem para o nível desejado. Utilize o botão **AUTO/SET** para selecionar outros itens do submenu.
4. Pressione o botão **MENU** uma vez para retornar ao menu principal e selecionar outra função. Pressione o botão **MENU** duas vezes para sair da tela OSD.

F15

Ajuste e seleção do On Screen Display (OSD)

A tabela a seguir indica todos os menus de configuração, controle e ajuste do On Screen Display.

Menu principal	Submenu		A	D	Referência
IMAGEM	BRILHO		●	●	Para ajustar o brilho e o contraste da tela
	CONTRASTE		●	●	
	GAMMA		●	●	
COR	PRÉ DEF	sRGB	●	●	Para personalizar a cor da tela.
		6500K	●	●	
		9300K	●	●	
	VERMELHO		●	●	
	VERDE		●	●	
	AZUL		●	●	
SEGUIR	HORIZONTAL		●		Para ajustar a posição da tela.
	VERTICAL		●		
	RELÓGIO		●		Ajustar a frequência, ajuste otimizado e nitidez da tela.
	FASE		●		
	NITIDEZ		●	●	
INSTALAÇÃO	IDIOMA		●	●	Para alterar o status da tela para um ambiente operacional personalizado.
	POSIÇÃO OSD	HORIZONTAL	●	●	
		VERTICAL	●	●	
	BALANÇO BRANCOS		●		
	LUZ DE ALIMENTAÇÃO		●	●	
	CONF FABRICA		●	●	
FLATRON F-ENGINE	FILME		●	●	Para selecionar ou personalizar as definições da imagem desejada
	INTERNET		●	●	
	USUÁRIO		●	●	
	NORMAL		●	●	
	DEMONSTRAÇÃO		●	●	

● : Ajustáveis
A : Entrada analógica
D : Entrada digital (somente para os modelos L1742T, L1742TE L1742P, L1742PE e L1942P)

NOTA
- A ordem dos ícones pode ser diferente da apresentada dependendo do modelo.

F16

Ajuste e seleção do On Screen Display (OSD)

Anteriormente, foi apresentado o procedimento para seleção e ajuste de um item usando o sistema OSD. Abaixo, estão listados , nomeados e descritos todos os itens do Menu.

Pressione o botão MENU e o menu principal da tela OSD será exibido.

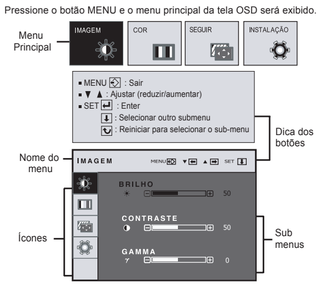

NOTA
- Talvez os idiomas do menu OSD (On Screen Display, informações na tela) do monitor sejam diferentes dos descritos no manual.

Menu principal	Submenu / Descrição
IMAGEM	**BRILHO** Para ajustar o brilho da tela. **CONTRASTE** Para ajustar o contraste da tela. **GAMMA** Defina seu valor gamma.-50/0/50 No monitor, os valores gamma altos exibem imagens esbranquiçadas e, os valores gamma baixos exibem imagens de alto contraste.

F17

Ajuste e seleção do On Screen Display (OSD)

Menu principal	Submenu / Descrição
COR	**PRÉ DEF** Selecione a cor da tela. • sRGB: Defina a cor da tela para corresponder a especificação de cor padrão sRGB. • 6500K: Branco ligeiramente avermelhado. • 9300K: Branco ligeiramente azulado. ▣ **VERMELHO:** Configurar seus próprios níveis de cor vermelha. ▣ **VERDE:** Configurar seus próprios níveis de cor verde. ▣ **AZUL:** Configurar seus próprios níveis de cor azul.
SEGUIR	**HORIZONTAL** Para mover a imagem para a esquerda ou direita. **VERTICAL** Para mover a imagem para cima ou para baixo. **RELÓGIO** Para minimizar listras ou barras verticais visíveis no fundo da tela. O tamanho da tela horizontal também mudará. **FASE** Para ajustar o foco da tela. Este item permite remover qualquer ruído horizontal e torna a imagem de caracteres mais limpa e nítida. **NITIDEZ** Ajusta a nitidez da imagem.

- MENU : Sair
- ▼ : Reduzir
- ▲ : Aumentar
- SET : Selecionar outro submenu

F18

Ajuste e seleção do On Screen Display (OSD)

L1742S - L1742SE / L1742P - L1742PE - L1942P / L1742T - L1742TE

Menu principal	Submenu / Descrição
INSTALAÇÃO	**IDIOMA** Para escolher o idioma no qual os nomes dos controles serão exibidos. **POSIÇÃO OSD** Para ajustar a posição da janela do OSD na tela. **BALANÇO BRANCOS** Se a saída da placa de vídeo for diferente das especificações necessárias, o nível da cor pode se deteriorar devido à distorção do sinal de vídeo. Quando você utilizar essa função, o nível do sinal é ajustado de acordo com o nível de saída padrão da placa de vídeo para que se possa obter a imagem ideal. Ative essa função quando as cores preta e branca estiverem presentes na tela. **LUZ DE ALIMENTAÇÃO** Use essa função para definir o indicador de energia como **ON** ou **OFF**, na parte frontal do monitor. Caso coloque na opção **OFF**, será desligado. Se você o definir como **ON** em qualquer momento, o indicador de energia será ligado automaticamente. **CONF. FABRICA** Restaura todas as configurações padrão de fábrica exceto a de **"IDIOMA"**. Pressione o botão ▼, ▲ para redefinir imediatamente. Caso a imagem da tela não melhore, restaure as configurações padrão de fábrica. Se for necessário, execute novamente a função de equilíbrio da cor branca. Essa função será ativada somente quando o sinal de entrada for um sinal analógico.

- MENU : Sair
- ▼ : Ajustar
- ▲ : Ajustar
- SET : Selecionar outro submenu

L1742T	: 1280 x 1024 60Hz
L1742TE	: 1280 x 1024 60Hz
L1742S	: 1280 x 1024 60Hz
L1742SE	: 1280 x 1024 60Hz
L1742P	: 1280 x 1024 60Hz - Analógico
L1742PE	: 1280 x 1024 60Hz - Analógico
L1942P	: 1280 x 1024 60Hz - Analógico

F19

Ajuste e seleção do On Screen Display (OSD)

■■■ Quando um usuário seleciona o botão f-ENGINE no lado esquerdo do monitor, é apresentado o menu OSD.

Menu principal	Descrição
FILME / INTERNET	Este recurso permite que você selecione facilmente a melhor condição de imagem desejada, otimizada para o ambiente (iluminação local, tipos de imagem etc.). **FILME:** Para imagens com animação em vídeos ou filmes. **INTERNET:** Para imagens de texto (Processamento de texto etc)
USUÁRIO	**USUÁRIO** Você pode ajustar o brilho, **ACE** ou **RCM** manualmente. Você pode salvar ou restaurar o valor ajustado mesmo quando estiver usando uma configuração de ambiente diferente. - ✱ (Brilho): ajusta o brilho da tela. - **ACE** (Adaptive Clarity Enhancer): seleciona o modo de nitidez. - **RCM** (Real Color Management): seleciona o modo de cores. (▣ Não aplicado; ▣ Intensificador de verde; ▣ Tonalidade da tela; ▣ Intensificador de cor) Selecione o sub-menu **SALVAR** utilizando o botão **AUTO/SET** e guarde o valor **YES (SIM)** utilizando os botões ▼▲
NORMAL DEMONSTRAÇÃO	**NORMAL** Selecione quando quiser utilizar o produto em ambiente normal. **DEMONSTRAÇÃO** Este modo é apenas para demonstrar ao cliente nas lojas. A sua definição é a mesma com o modo de filme e a tela divide-se ao meio.

F20

Solução de problemas

Antes de chamar a assistência técnica, verifique os seguintes itens.

Não há imagem	
O cabo de alimentação do monitor está conectado?	• Verifique se o cabo de alimentação está devidamente conectado à tomada de alimentação.
A luz do indicador de energia está acesa ?	• Pressione o botão Power.
O monitor está ligado? O indicador de energia está azul ou verde?	• Pressione o brilho e o contraste.
O indicador de energia está intermitente ?	• Se o computador estiver no modo de economia de energia, tente mover o mouse ou pressionar qualquer tecla do teclado para que a tela apareça. • Tente ligar no PC.
A mensagem "FORA DA ESCALA" é exibida na tela?	• Essa mensagem é exibida quando o sinal do PC (placa de vídeo) está fora da faixa de frequência horizontal ou vertical do monitor. Consulte a seção "Especificações" deste manual e configure novamente o monitor.
Uma mensagem "VERIF SINAL" é exibida na tela ?	• Essa mensagem é exibida quando o cabo de sinal entre o PC e o monitor não está conectado. Verifique o cabo de sinal e tente novamente.

Uma mensagem "OSD BLOQUEADO" é exibida na tela ?	
Uma mensagem "OSD BLOQUEADO" é exibida quando você pressiona o botão MENU?	• É possível proteger as configurações atuais dos controles, de forma que não possam ser alteradas inadvertidamente. Pode desbloquear os controles **OSD** quando desejar, pressionando o botão **MENU** alguns segundos. A mensagem **"OSD DESBLOQUEADO"** deve aparecer.

F21

Solução de problemas

A imagem exibida está incorreta	
A posição da imagem está incorreta.	• Pressione o botão **AUTO/SET** para ajustar automaticamente a imagem do monitor para a configuração ideal. Se os resultados não forem satisfatórios, ajuste a posição da imagem usando os ícones "Horizontal" e "Vertical" na tela.
No fundo da tela, listras ou barras verticais estão visíveis.	• Pressione o botão **AUTO/SET** para ajustar automaticamente a imagem do monitor para a configuração ideal. Se os resultados não forem satisfatórios, diminua as listras ou as barras verticais usando o ícone **RELÓGIO** na tela.
Qualquer ruído horizontal que apareça em uma imagem ou caractere não é claramente representado.	• Pressione o botão **AUTO/SET** para ajustar automaticamente a imagem do monitor para a configuração ideal. Se os resultados não forem satisfatórios, diminua as barras horizontais usando o ícone **FASE** na tela. • Verifique **Painel de controle --> Vídeo --> Configurações** e ajuste o vídeo para a resolução recomendada ou ajuste a imagem do monitor para a definição ideal. Ajuste a resolução das cores para um valor acima de 24 bits (true color).

IMPORTANTE
- Verifique **Painel de controle --> Vídeo --> Configurações** e veja se a frequência ou a resolução foi alterada. Em caso positivo, reajuste a placa de vídeo na resolução recomendada.
- O método de ajuste pode ser diferente conforme o computador e o S/O (Sistema Operacional) e a resolução acima mencionada poderá não ser suportada pelo desempenho da placa gráfica. Neste caso, consulte o fabricante do computador ou da placa gráfica.

F22

Solução de problemas

A imagem exibida está incorreta	
A cor da tela está monocromática ou está anormal.	• Verifique se o cabo de sinal está conectado corretamente e use uma chave de fenda para soltá-lo, se necessário. • Verifique se a placa de vídeo está inserida corretamente no slot.
A tela pisca.	• Ajuste a resolução das cores para um valor acima de 24 bits (true color) em **Painel de controle - Configurações.** • Verifique se a tela está configurada no modo entrelaçado. Caso esteja, mude para a resolução recomendada.

O driver do monitor foi instalado?	
O driver do monitor foi instalado?	• É possível fazer um download do driver a partir do web site: http://www.lge.com.br
Uma mensagem "Monitor desconhecido, monitor Plug&Play (VESA DDC) encontrado" é exibida?	• Certifique-se de verificar se a placa de vídeo é compatível com a função Plug & Play.

F23

Especificações

NOTA: As informações contidas neste documento estão sujeitas a alterações sem aviso prévio.

| Monitor | L1742S | L1742SE | L1742T | L1742TE | L1742P | L1742PE | L1