Guia do usuário

M237WA

LG

N Ao deixar de ter a seguir. **Cuidados importantes** antes de utilizar o produto. Mantenha o Guia do usuário em um local de fácil acesso, para futuras consultas.

O nome e etiqueta colada na tampa de trás e passe essas informações ao revendedor quando solicitar manutenção.

LG
LG Electronics de São Paulo Ltda.

PREPARAÇÃO

CONTROLES DO PAINEL FRONTAL

Trata-se de uma representação simplificada do painel frontal.
A representação pode ser um pouco diferente de seu aparelho.

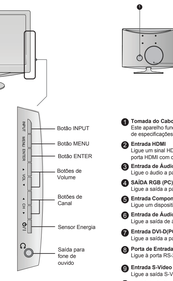

PREPARAÇÃO

INFORMAÇÕES DO PAINEL POSTERIOR

Está a uma representação simplificada do painel posterior.
A representação pode ser um pouco diferente de seu aparelho.

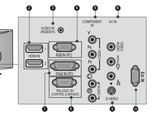

1. **Tomada do Cabo de Alimentação**
   Este aparelho funciona com corrente AC. A tensão é indicada na Página de especificações. Nunca tente fazer funcionar o aparelho com corrente DC.
2. **Entrada HDMI**
   Ligue um sinal HDMI à HDMI IN (Entrada HDMI) ou o sinal DVI (VIDEO) à porta HDMI com o cabo DVI para HDMI.
3. **Entrada de Áudio RGB/DVI**
   Ligue o áudio a partir de um PC.
4. **SAÍDA RGB (PC)**
   Ligue a saída a partir de um PC.
5. **Entrada Component (Componente)**
   Ligue um dispositivo vídeo/áudio a esta entrada.
6. **Entrada de Audio/Video**
   Ligue a saída de áudio/vídeo de um dispositivo externo a estes conectores.
7. **Entrada DVI-D(PC)**
   Ligue a saída a partir de um PC.
8. **Porta de Entrada RS-232C (Controle/Assistência)**
   Ligue a porta RS-232C de um PC.
9. **Entrada S-Video**
   Ligue a saída S-Video de um dispositivo S-VIDEO.
10. **Tomada Ext In**
    Ligue o TN300 Tuner (Sintonizador TN300).
    (Consulte o manual do TN300 para obter mais informações.)

PREPARAÇÃO

MONTAGEM DA BASE

O que está representado pode ser algo diferente do aparelho.

1. Coloque cuidadosamente o produto, com a tela voltada para baixo, sobre uma superfície acolchoada que proteja o produto e a tela de danos.
2. Introduza a base de suporte no produto.
3. Encaixe o monitor na Base de Suporte rodando o parafuso para a direita.
   * Rode o parafuso utilizando a chave de parafusos.

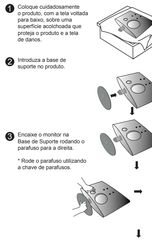

PREPARAÇÃO

DESMONTAGEM DA BASE

O que está representado pode ser algo diferente do aparelho.

1. Coloque o aparelho com a parte da frente para virada para baixo sobre uma almofada ou pano macio.
2. Separe o monitor da base de suporte rodando o parafuso para a esquerda.
3. Rode o parafuso utilizando uma moeda.
4. Remova a base de suporte.
5. Remova o painel.

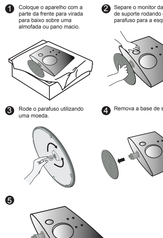

PREPARAÇÃO

MONTAGEM NA PAREDE: INSTALAÇÃO HORIZONTAL

Para ser ter uma ventilação adequada, deixe um espaço de 10cm de cada lado do monitor até a parede. Pode-se encontrar informações detalhadas no posto de venda; consulte o Tilt Wall Mounting Bracket Installation and Setup Guide (Manual de Preparação e Instalação do Suporte de Montagem Basculante na Parede) que vem junto com o suporte (opcional).

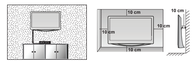

INSTALAÇÃO DO PEDESTAL DO MONITOR

Para ter uma ventilação adequada, deixe um espaço de 10cm de cada lado do monitor até a parede.

PREPARAÇÃO

POSICIONAR A TELA

O que está representado pode ser algo diferente do aparelho.
Ajuste a posição do painel de várias formas para o máximo conforto.

- Grau de Inclinação

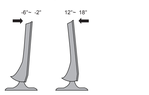

LOCALIZAÇÃO

Posicione o monitor de forma a que nenhuma luz brilhante ou solar incida diretamente sobre a tela. Deve-se ter o cuidado de não expor o monitor a qualquer vibração, humidade, sujeira ou calor desnecessários.
Certifique-se também de que o monitor está colocado numa posição que não seja afetada por ruído. Ter cuidado para que as coisas que caem na tampa posterior. Se pretender montar o aparelho numa parede, five a interface de montagem na parede (peças opcionais) à parte de trás do aparelho. Quando instalar o aparelho, utilizando a interface de montagem na parede (peças opcionais), aperte-o cuidadosamente para não cair.
- Certifique-se que utiliza os parafusos e uma montagem de parede que esteja em conformidade com os parâmetros VESA.
- Utilizar parafusos mais longos do que os recomendados pode danificar o produto.
- Utilizar parafusos que não estejam em conformidade com os parâmetros VESA pode, ou danificar o produto ou resultar na queda do mesmo da parede. Não nos responsabilizamos por qualquer dano provocado pelo não cumprimento destas instruções.

Dimensões da Interface para Montagem com Parafusos
Espaçamento entre orifícios de 75mm x 75mm

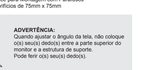

ADVERTÊNCIA:
Quando ajustar o ângulo da tela, não coloque o(s) dedo(s) dedo(s) entre a parte superior do monitor e a estrutura de suporte. Pode ferir o(s) seu(s) dedo(s).

PREPARAÇÃO

SISTEMA DE SEGURANÇA KENSINGTON

O produto está equipado com um conector do Sistema de Segurança Kensington no painel posterior. Ligue o cabo do Sistema de Segurança Kensington conforme mostrado abaixo.
Para obter detalhes de instalação e utilização do Sistema de Segurança Kensington, consulte o manual de usuário fornecido com o Sistema de Segurança Kensington.

Para obter mais informações, visite **http://www.kensington.com** , a homepage na Internet da empresa Kensington. A Kensington vende sistemas de segurança para equipamento eletrónico avançado, como computadores portáteis e projetores LCD.

NOTA 1
O Sistema de Segurança Kensington é um acessório opcional.

NOTA 2
a. Se sentir que o aparelho está frio quando lhe toca-lo, pode haver um pequeno "tremido" quando for ligado. Isto é normal, não há nada de errado com o produto.
b. Alguns defeitos sob a forma de pontos minúsculos podem ser visíveis na tela, aparecendo como pontinhos vermelhos, verdes ou azuis. No entanto, não têm qualquer efeito adverso no desempenho do monitor.
c. Evite tocar a tela do LCD ou manter os dedos de encontro à tela por longos períodos de tempo. Ao fazê-lo pode produzir alguns efeitos de distorção temporários na tela.

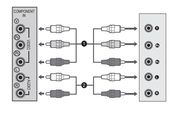
COMPONENT IN
AUDIO IN (RGB/DVI)
AUDIO
DVI-D IN(PC)
RGB IN (PC)
AUDIO IN
RS-232C IN (CONTROL)
RS-232C OUT (CONTROL)
AUDIO
DVI OUTPUT
AUDIO
RGB OUTPUT
AUDIO
S-VIDEO
VIDEO
AUDIO
HDMI IN
DVI OUTPUT
AUDIO
HDMI OUTPUT
AUDIO
HDMI IN
HDMI OUT
AUDIO IN (RGB/DVI)
AUDIO
DVI OUTPUT
AUDIO
COMPONENT IN
AUDIO