Sicherheitshinweise

DEUTSCH

VORSICHT

STROMSCHLAGGEFAHR NICHT ÖFFNEN

VORSICHT: UM DIE GEFAHR VON STROMSCHLÄGEN ZU VERMEIDEN, DAS GEHÄUSE (BZW. DIE RÜCKSEITE) NICHT ABNEHMEN UND/ODER DAS GERÄT SELBST REPARIEREN. ES BEFINDEN SICH KEINE BAUTEILE IM GERÄT, DIE VOM BENUTZER REPARIERT WERDEN KÖNNEN. REPARATUREN STETS VOM FACHMANN AUSFÜHREN LASSEN.

Der Blitz mit der Pfeilspitze im gleichseitigen Dreieck warnt den Benutzer vor unisolierten und gefährlichen spannungsführenden Stellen innerhalb des Gerätegehäuses, an denen die Spannung groß genug ist, um für den Menschen die Gefahr eines Stromschlages zu bergen.

Das Ausrufezeichen im gleichseitigen Dreieck weist den Benutzer auf wichtige vorhandene Betriebs- und Wartungsanleitungen in der produktbegleitenden Dokumentation hin.

ACHTUNG: ZUR VERMEIDUNG VON BRÄNDEN ODER STROMSCHLÄGEN DIESES GERÄT NIEMALS REGEN ODER FEUCHTIGKEIT AUSSETZEN.

ACHTUNG: Installieren Sie das Gerät nicht in einem geschlossenen Raum, z. B. in einem Bücherregal oder an einem ähnlichen Ort.

VORSICHT: Die Belüftungsöffnungen niemals verdecken. Das Gerät immer laut Herstellerangaben anschließen. Schlitze und Öffnungen im Gehäuse dienen der Belüftung, gewährleisten einen störungsfreien Betrieb des Gerätes und schützen es vor Überhitzung. Öffnungen sollte niemals durch Aufstellen des Gerätes auf einem Bett, Sofa, Teppich oder ähnlichen Untergründen verdeckt werden. Das Gerät sollte nicht in z. B. in einem Bücherregal oder Schrank aufgestellt werden, wenn keine ausreichende Belüftung gewährleistet werden kann oder die Anleitungen missachtet wurden.

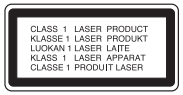

VORSICHT: Dieses Gerät besitzt ein Laser-System.
Um das Gerät richtig zu verwenden, lesen Sie dieses Benutzerhandbuch sorgfältig durch und bewahren Sie es auf. Setzen Sie sich zur Wartung mit einem qualifizierten Servicebetrieb in Verbindung. Durch Bedienungen, Einstellungen oder Verfahren, die in diesem Handbuch nicht erwähnt werden, können gefährliche Strahlungen verursacht werden. Um einen direkten Kontakt mit dem Laserstrahl zu vermeiden, darf das Gehäuse nicht geöffnet werden. NIEMALS IN DEN LASERSTRAHL BLICKEN.

VORSICHT: Das Gerät darf nicht mit Wasser (Tropf- oder Spritzwasser) in Berührung kommen und es sollten keine mit Flüssigkeiten gefüllten Behälter auf das Gerät gestellt werden, wie z. B. Vasen.

VORSICHTSHINWEISE zum Netzkabel
Die meisten Geräte sollten an einen eigenen Stromkreis angeschlossen werden. D. h. eine separate Steckdose ohne weitere Anschlüsse oder Zweigleitungen, über die ausschließlich dieses Gerät mit Strom versorgt wird. Beachten Sie hierzu die technischen Daten des Gerätes in diesem Benutzerhandbuch. Steckdosen niemals überlasten. Bei überlasteten, lockeren oder beschädigten Steckdosen, Verlängerungskabeln, bei abgenutzten Kabeln oder beschädigter Isolierung besteht die Gefahr von Stromschlägen oder Bränden. Die Gerätekabel sollten regelmäßig überprüft werden. Bei Beschädigungen oder Abnutzungen der Kabel sofort den Netzstecker ziehen und das Kabel von einem qualifizierten Techniker durch ein gleiches Modell austauschen lassen. Das Netzkabel vor mechanischen Beschädigungen schützen, wie z. B. Verdrehen, Knicken, Eindrücken, Einklemmen in einer Tür oder Darauftreten. Achten Sie besonders auf die Stecker, Steckdosen und den Bereich, an dem das Kabel aus dem Gerät austritt. Ziehen Sie zum Unterbrechen der Stromversorgung den Netzstecker. Achten Sie beim Aufstellen des Gerätes darauf, dass der Netzstecker leicht erreichbar bleibt.

Dieses Gerät besitzt eine tragbare Batterie oder Akku-Batterie.
Sicherheitshinweise zum Herausnehmen der Batterie aus dem Gerät: Führen Sie zum Herausnehmen der alten Batterie bzw. das Batteriepakets die Einzelschritte zum Einlegen der Batterie in umgekehrter Reihenfolge durch. Um eine Gefährdung der Umwelt sowie mögliche Gesundheitsgefährdungen von Menschen und Tieren zu vermeiden, sollten Altbatterien in einen geeigneten Behälter einer Sammelstelle gegeben werden. Altbatterien niemals zusammen mit dem Hausmüll entsorgen. Bitte geben Sie Altbatterien an einer kostenlosen Sammelstelle für Batterien und Akku-Batterien ab.

Die Batterie keiner extremen Hitze aussetzen, wie z. B. direkte Sonneneinstrahlung, Feuer o. ä.

Entsorgung von Altgeräten

1. Wenn dieses Symbol eines durchgestrichenen Abfalleimers auf einem Produkt angebracht ist, unterliegt dieses Produkt der europäischen Richtlinie 2002/96/EC.
2. Alle Elektro- und Elektronik-Altgeräte müssen getrennt vom Hausmüll über dafür staatlich vorgesehene Stellen entsorgt werden.
3. Mit der ordnungsgemäßen Entsorgung des alten Gerätes vermeiden Sie Umweltschäden sowie eine Gefährdung der eigenen Gesundheit.
4. Weitere Informationen zur Entsorgung des alten Gerätes erhalten Sie bei der Stadtverwaltung, beim Entsorgungsamt oder in dem Geschäft, in dem Sie das Produkt erworben haben.

Dieses Produkt wurde gemäß der EMV-Richtlinie 2004/108/EC und der Niederpannungsrichtlinie 2006/95/EC hergestellt.

Europäische Vertretung:
LG Electronics Service Europe B.V.
Veluwezoom 15, 1327 AE Almere, The Netherlands
(Tel : +31-036-547-8940)

Inhalt

Einstellungen	3
Hauptgerät	3
Fernbedienung	4
CDs anhören	5
Radio hören	5-6
Musik vom Zusatzgerät hören	6
Anschluss eines USB-Gerätes	6
Uhrzeit einstellen	7
Vorprogrammierte Klangeffekte einstellen	7
USB-Aufnahme	8
Störungsbehebung	9
Technische Daten	9

Die unerlaubte Vervielfältigung kopiergeschützter Inhalte, einschließlich Computerprogramme, Dateien, Sendungen und Tonaufnahmen, stellt eine Verletzung des Urheberrechts dar und wird strafrechtlich verfolgt. Dieses Gerät sollte nicht für solche Zwecke eingesetzt werden.

Zeigen Sie Verantwortung
Wahren Sie das Urheberrecht

*Lautstärkeregelung

Fahren Sie mit dem Finger um das Touch-Wheel.

Vorsichtshinweise zur Bedienung der Sensortasten

- Berühren Sie die Sensortasten nur mit sauberen und trockenen Fingern. Wischen Sie vor der Bedienung der Sensortasten in feuchten Umgebungen eventuell vorhandene Feuchtigkeit ab.
- Tippen Sie nicht zu fest auf die Sensortasten. Bei übermäßigem Kraftaufwand kann der Sensor des Touch-Screen beschädigt werden.
- Um eine Funktion richtig aufzurufen, tippen Sie genau auf die jeweilige Stelle.
- Berühren Sie das Touch-Screen nicht mit stromleitenden Materialien wie z. B. mit metallischen Gegenständen. Es können Fehlfunktionen auftreten.

Lesen Sie diese Bedienungsanleitung vor Anschluss, Bedienung oder Einstellung dieses Produktes sorgfältig und vollständig durch.

Einstellungen

1 Anschluss der vorderen Lautsprecher
Schließen Sie die Lautsprecherkabel an die Lautsprecheranschlüsse an. Schließen Sie das schwarze Ende jedes Kabels an die Anschlüsse mit der Bezeichnung - (minus), und das rote Ende jedes Kabels an die Anschlüsse mit der Bezeichnung + (plus) an.

2 Befestigen der MW-Bogenantenne am Ständer (AM optional)
Schließen Sie die MW-Bogenantenne am Gerät an.

3 Anschluss der UKW-Antenne
Ein optimaler Empfang wird erreicht, wenn die beiden losen Enden der Antenne gerade und waagerecht ausgerichtet werden.

4 Schließen Sie den Netzstecker an eine Steckdose an

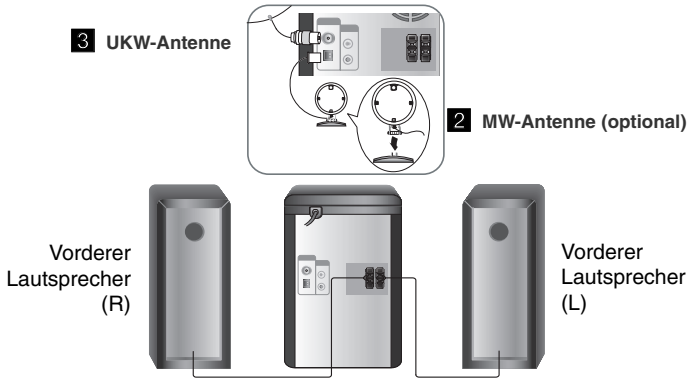

HINWEISE:
- Falls der Fernsehbildschirm ungewöhnliche Farben anzeigt, sollten die Lautsprecher mindestens 30 cm vom Fernseher entfernt aufgestellt werden.
- Die Lautsprecherkabel müssen an die richtigen Geräteanschlüsse angeschlossen werden: + an + und – an –. Bei vertauschten Kabeln wird der Klang verzerrt und die Bässe werden verringert.

Beachten Sie folgende sicherheitsrelevante Punkte
Achten Sie darauf, dass Kinder nicht ihre Hände oder andere Gegenstände in die *Lautsprecheröffnung einführen.
*Lautsprecheröffnung: Eine Aushöhlung im Lautsprechergehäuse zum Erzeugen satter Bässe.

Hauptgerät

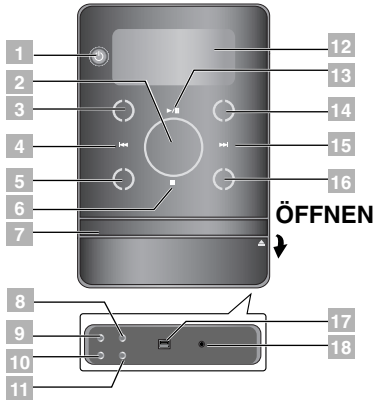

1. ⏻ Gerät Ein-/Ausschalten
2. **VOLUME**
   Lautstärke in allen Betriebsarten einstellen.
3. **FUNC.**
   Funktion wechseln
4. ⏮ (SKIP)
   TUN. (-) (TUNER)
5. **USB REC.**
   Aufnahme auf ein USB-Gerät
6. ■
   Wiedergabe oder Aufnahme anhalten
7. DISC-FACH
8. **Taste EQ master/**DEMO
9. **CLOCK**
   Uhrzeit einstellen und anzeigen.
10. **TIMER**
    Mit Hilfe der TIMER-Funktion können Sie die CD- und USB-Wiedergabe sowie den TUNER-Empfang zur gewünschten Uhrzeit ein- und ausschalten.
11. **SET/RDS (OPTIONAL)**
    Durch Drücken der Taste SET wird die eingestellte Uhrzeit übernommen.
12. ANZEIGEFENSTER
13. ▶ /II
    PLAY/PAUSE
    MO./ST. (MONO/STEREO)
14. **XDSS plus**
    (Extreme Dynamic Sound System)
    Höhen und Bässe verstärken sowie Surround-Sound-Effekt einstellen.
    MP3 Opt.
    Komprimierte MP3-Dateien zur Verstärkung der Bässe optimieren.
15. ⏭ (SKIP)
    TUN. (+) (TUNER)
16. ⏏ (OPEN/CLOSE)
17. USB-Anschluss
18. PHONES
    (Kopfhöreranschluss : ∅ 3.5mm)

Fernbedienung

⏻	**Gerät Ein/Ausschalten**
SLEEP	**Einschlaffunktion des Gerätes** Drücken Sie einmal oder mehrmals die Taste **SLEEP**, um die Zeit bis zum Ausschalten des Gerätes zwischen 10 und 180 Minuten einzustellen.
INFO	**Informationen über den aktuellen Musiktitel anzeigen.** MP3-/WMA-Dateien sind häufig mit Tags versehen. Diese Tags können Informationen zu Titel, Künstler, Album oder Spieldauer enthalten.
REPEAT /RANDOM	**Titel mehrmals oder in zufälliger Reihenfolge anhören.**
⏮/⏭ TUN (+)/(-)	**Radiosender auswählen** **Suchlauf nach einem Titelabschnitt** **Schneller Vorlauf zurück oder vor**
►/II	**Wiedergabe starten oder unterbrechen (MONO/STEREO)**
■	**Wiedergabe oder Aufnahme anhalten**
RDS/PTY (optional)	**RDS (Radio Data System)** **Radiosender nach Typ suchen**
● REC	**Aufnahmetaste**

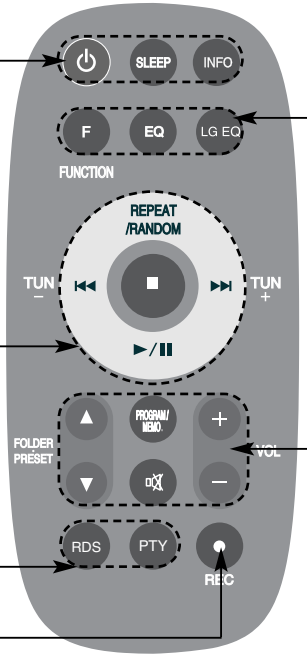

F (FUNCTION)	**Funktion wechseln**
EQ	**Tonqualität einstellen** Sie können zwischen verschiedenen Klangarten wählen.
LG EQ	Über die Taste LG EQ kann der Equalizer-Effekt Natürlich oder Länderspezifisch eingestellt werden
▲▼ FOLDER •PRESET	**Nach Ordnern mit MP3-/WMA-Dateien suchen** Drücken Sie bei der Wiedergabe einer CD mit mehreren Ordnern, in denen MP3-/WMA-Dateien gespeichert sind, die Taste **FOLDER•PRESET**, um den gewünschten Ordner zur Wiedergabe auszuwählen. **Eine 'Sendernummer' für einen Radiosender**
± VOL	Lautstärke in allen Betriebsarten einstellen.
PROGRAM/ MEMO.	**Radiosender speichern** Sie können die zuvor über die Taste **PROGRAM/MEMO.**,gespeicherten Radiosender durchlaufen und den gewünschten Sender einstellen. **Musiktitel zufällig wiedergeben**
🔇	**Ton vorübergehend stummschalten** Drücken Sie nochmals die Taste, um die Stummschaltfunktion zu beenden.

Legen Sie die Batterie in die Fernbedienung ein

Beachten Sie die richtige Polung + (plus) und – (minus) der Batterie und der Fernbedienung. (Größe AAA)

CDs anhören

Mit diesem Gerät können Audio-CDs und MP3-/WMA-CDs wiedergegeben werden.

	AM GERÄT	AUF DER FERNBED.
1. CD-Fach öffnen	⏏	-
2. CD einlegen: Mit dem Etikett nach oben	-	-
3. CD-Fach schließen	⏏	-
4. CD-Funktion wählen: Daraufhin erscheint in der Anzeige die Gesamtanzahl der Titel (Dateien).	**FUNC.**	**FUNCTION**
5. CD-Wiedergabe starten	▶/II	▶/II
6. CD-Wiedergabe anhalten	■	■

CDs anhören - und mehr

Suchlauf nach einem Titelabschnitt

Halten Sie die Taste **I◀◀/▶▶I** am Gerät oder die Taste **I◀◀/▶▶I** auf der Fernbedienung während der Wiedergabe gedrückt und lassen Sie sie an der gewünschten Stelle los.

Programmliste

Es können bis zu 20 Tracks auf einer CD in bestehender Reihenfolge wiedergegeben werden.

1 Legen Sie eine CD ein und warten Sie, bis die CD gelesen wurde.
2 Drücken Sie bei angehaltener Wiedergabe die Taste **PROGRAM/MEMO.** auf der Fernbedienung.
3 Drücken Sie die Taste **I◀◀/▶▶I** am Gerät oder die Taste **I◀◀/▶▶I** auf der Fernbedienung, um einen Track auszuwählen.
4 Drücken Sie nochmals die Taste **PROGRAM/MEMO.**, um diesen Titel zu speichern und den nächsten Titel auszuwählen.
5 Drücken Sie zur Wiedergabe der programmierten Musikdateien die Taste **▶/ II**.
6 Um die Auswahl aufzuheben, drücken Sie nacheinander die Tasten ■ , **PROGRAM/MEMO.** und ■ .

Über MP3/WMA

Die Kompatibilität dieses Gerätes mit MP3- und WMA-Dateien unterliegt den folgenden Beschränkungen:

- Sampling-Frequenz: 32 - 48 kHz (MP3), 32 - 48 kHz (WMA)
- Bitrate: 32 - 320 kbps (MP3), 40 - 320 kbps (WMA)
- Das physikalische CD-R-Format sollte “ISO 9660/ JOLIET” sein.
- Wenn Sie MP3-/WMA-Dateien mit einer Software wie “Direct-CD” aufnehmen, die kein DATEISYSTEM erstellen kann, können keine MP3-Dateien wiedergegeben werden. Wir empfehlen die Software “Easy-CD Creator”, die das ISO 9660-Dateisystem erstellt.
- Sonderzeichen wie “/ : * ? “ < >” usw. sind nicht zulässig.
- Auch wenn mehr als 1000 Dateien auf der Disc gespeichert sind, werden nur die ersten 999 angezeigt.

Radio hören

Es müssen sowohl die UKW- als auch die MW-Antenne (optional) angeschlossen sein.

	AM GERÄT	AUF DER FERNBED.
1. FM oder AM (optional) auswählen	**FUNC.**	**FUNCTION**
2. Radiosender auswählen	**I◀◀/▶▶I**	**TUN- / TUN+**
3. Radiosender ‘speichern’: In der Anzeige erscheint eine Sendernummer.	-	**PROGRAM/MEMO.**
4. Wählen Sie eine Schnellwahlnummer	-	**FOLDER•PRESET**
5. Drücken Sie zur Bestätigung: Es können bis zu 50 Radiosender gespeichert werden.	-	**PROGRAM/MEMO.**
6. Einen ‘gespeicherten’ Sender auswählen	-	**FOLDER•PRESET**

Radio hören - und mehr

Radiosender automatisch einstellen

1 Halten Sie die Taste **I◀◀/▶▶I** am Gerät bzw. die Taste **TUN- / TUN+** auf der Fernbedienung mindestens eine halbe Sekunde lang gedrückt.
2 Der Tuner beginnt daraufhin die automatische Sendersuche. Bei einem gefundenen Sender wird die Suche unterbrochen.

Alle gespeicherten Sender löschen

1 Halten Sie die Taste **PROGRAM/MEMO.** auf der Fernbedienung zwei Sekunden lang gedrückt. Daraufhin erscheint die Meldung “ERASE ALL”.
2 Drücken Sie die Taste **PROGRAM/MEMO.** auf der Fernbedienung, um alle gespeicherten Sender zu löschen.

Schlechten UKW-Empfang verbessern

Drücken Sie die Taste **▶/II** (MONO/STEREO) auf der Fernbedienung. Ändern der Einstellung von Stereo nach Mono zur Verbesserung des Empfangs.

Informationen zum Radiosender anzeigen - OPTIONAL

Der UKW-Tuner ist mit der RDS-Funktion (Radio Data System) ausgestattet. Hierbei werden das **RDS**-Symbol sowie Hinweise zum eingestellten Radiosender angezeigt. Drücken Sie die Taste **RDS** auf der Fernbedienung, um diese Hinweise anzuzeigen.

PTY - Programmartkennung, wie z. B. Nachrichten, Sport, Jazz.
RT - Radiotext. Der Name des Radiosenders.
CT - Zeitsignal. Die Uhrzeit am Standort des Radiosenders.
PS - Name des Programmdienstes. Der Name des Kanals.

Um Radiosender mit einem bestimmten Programmtyp zu suchen, drücken Sie die Taste **RDS**. In der Anzeige erscheint der zuletzt eingestellte Programmtyp. Drücken Sie einmal oder mehrmals die Taste **PTY**, um einen bevorzugten Programmtyp einzustellen. Halten Sie die Taste **I◀◀/▶▶I** gedrückt. Daraufhin startet der Tuner den automatischen Suchlauf. Sobald ein Sender gefunden wurde, wird der Suchlauf angehalten.

Musik vom Zusatzgerät hören

Das Gerät kann zur Wiedergabe von Musiktiteln zahlreicher Zusatzgeräte eingesetzt werden.

	AM GERÄT	AUF DER FERNBED.
1. Schließen Sie das Zusatzgerät am **AUX IN**-Anschluss des Gerätes an.Falls Ihr Fernseher nur einen Audioausgang besitzt (MONO), schließen Sie das Kabel an die linke Audiobuchse (weiß) am Gerät an. 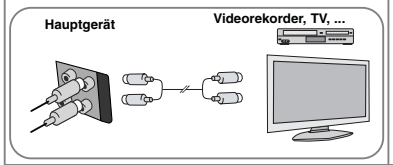	-	-
2. Schalten Sie das Gerät ein.	⏻	⏻
3. Wählen Sie die Funktion AUX.	**FUNC.**	**FUNCTION**
4. Schalten Sie das Zusatzgerät ein und starten Sie die Wiedergabe.	-	-

Anschluss eines USB-Gerätes

Um auf einem USB-Gerät gespeicherte Mediendateien wiederzugeben, schließen Sie das USB-Gerät am USB-Anschluss des Gerätes an. Hinweise zum Umschalten zu einer anderen Betriebsart finden Sie im Kapitel CD-Wiedergabe.

	AM GERÄT	AUF DER FERNBED.
1. Schließen Sie das USB-Gerät am USB-Anschluss des Gerätes an.	-	-
2. USB-Funktion auswählen.	**FUNC.**	**FUNCTION**
3. Datei zur Wiedergabe auswählen.	-	-
4. Wiedergabe starten.	**▶/II**	**▶/II**
5. Drücken Sie zum Beenden der Wiedergabe.	■	■
6. Vor dem Trennen des tragbaren USB-Gerätes in eine andere Betriebsart wechseln.	**FUNC.**	**FUNCTION**

Kompatible USB-Geräte

- MP3-Player: MP3-Player mit Flash-Speicher.
- USB-Flash-Laufwerk: Gerät mit Unterstützung für USB 2.0 oder USB 1.1.
- Die USB-Funktion ist je nach verwendetem Gerät u. U. nicht möglich.

Anforderungen an USB-Geräte

- Geräte, für die zum Anschluss an einen Computer eine zusätzliche Softwareinstallation erforderlich ist, werden nicht unterstützt.

Beachten Sie die folgenden Hinweise.

- **Das USB-Gerät niemals während der Dateiübertragung trennen.**
- Der Suchlauf kann bei USB-Geräten mit hoher Kapazität etwas länger als eine Minute dauern.
- Zur Vermeidung von Datenverlust sollten Sicherungskopien sämtlicher Daten erstellt werden.
- Bei Verwendung eines USB-Verlängerungskabels oder USB-Hubs wird das USB-Gerät nicht erkannt.
- Geräte, die mit dem NTFS-Dateisystem formatiert sind, werden nicht unterstützt. (Es werden nur die Dateisysteme FAT16 und FAT32 unterstützt.)
- Dieses Gerät wird nicht unterstützt, falls insgesamt mehr als 1000 Dateien gespeichert wurden.
- Externe Festplatte, gesperrte Gerät oder USB-Festplatten werden nicht unterstützt.
- Der USB-Anschluss des Gerätes kann nicht mit einem PC verbunden werden. Das Gerät kann somit nicht als Speichergerät eingesetzt werden.

Uhrzeit einstellen

	AM GERÄT
1. Gerät einschalten	⏻
2. Mindestens zwei Sekunden lang gedrückt halten	**CLOCK**
3. Wählen Sie entweder: AM 12:00 (für Anzeige von am und pm) oder 0:00 (für 24-Stunden-Anzeige).	**⏮/⏭**
4. Auswahl bestätigen	**SET**
5. Stunden auswählen	**⏮/⏭**
6. Drücken Sie	**SET**
7. Minuten auswählen	**⏮/⏭**
8. Drücken Sie	**SET**

Player als Wecker verwenden

1 Gerät einschalten.
2 Halten Sie die Taste **TIMER** gedrückt. Jede Betriebsart (TUNER, CD....) leuchtet daraufhin auf.
3 Drücken Sie die Taste **SET**, sobald die Betriebsart angezeigt wird, mit der Sie geweckt werden wollen.
4 Drücken Sie die Taste **SET**, um eine dieser Betriebsarten auszuwählen.
5 Daraufhin erscheint die Meldung “ON TIME”. Zu dieser Uhrzeit wird die Weckfunktion gestartet. Stellen Sie mit den Tasten **⏮/⏭** die Stunden und Minuten ein und drücken Sie die Taste **SET**.
6 Daraufhin erscheint die Meldung “OFF TIME”. Zu dieser Uhrzeit wird die Weckfunktion beendet. Stellen Sie mit den Tasten **⏮/⏭** die Stunden und Minuten ein und drücken Sie die Taste **SET**.
7 Als nächstes wird die Lautstärke (VOL) angezeigt, mit der Sie geweckt werden. Stellen Sie mit den Tasten **⏮/⏭** die Lautstärke ein und drücken Sie die Taste **SET**. Das Uhr-Symbol “ ◷ ”zeigt an, dass der Wecker gestellt wurde.
8 Drücken Sie zweimal die Taste **TIMER**. Daraufhin wird die Einstellung angezeigt.

HINWEISE:
- Die Uhrzeit kann nach dem Einstellen durch Drücken der Taste **CLOCK** angezeigt werden, selbst bei ausgeschaltetem Player.
- Das Alarm-Symbol kann nach dem Einstellen der Uhrzeit und der Alarmzeit durch Drücken “ ◷ ” der Taste **CLOCK** angezeigt werden, selbst bei ausgeschaltetem Player.

Einschlaffunktion des Players

Drücken Sie einmal die Taste **SLEEP**. Die LED-Anzeige (Leuchtdiode) auf dem Bedienungsfeld erlischt und das Anzeigefenster wird um die Hälfte verdunkelt. Um die Funktion abzubrechen, drücken Sie mehrmals die Taste **SLEEP**, bis die Anzeige nicht mehr gedimmt ist.

Vorprogrammierte Klangeffekte einstellen

Dieses System besitzt eine Reihe voreingestellter Surround-Klangeffekte. Über die Taste **EQ/LG EQ/EQ master** kann der gewünschte Klangmodus eingestellt werden. Die angezeigten Einträge für den Equalizer können je nach Klangquellen und Effekten variieren.

IN DER ANZEIGE	Beschreibung
NATURAL	Behaglicher und natürlicher Klang.
Landestypischer Equalizer	Regionale Klangeffekte. (DANGDUT/ARABIC/ PERSIAN/INDIA/REGUETON/MERENGUE/SALSA/ SAMBA)
AUTO EQ	Anpassung des Equalizers auf das im ID3-Tag von MP3-Titeln eingetragene Genre.
POP **CLASSIC** **JAZZ** **ROCK**	Einstellung einer aufregenden Klangatmosphäre für ein Gefühl wie in einem tatsächlichen Rock-, Pop-, Jazz- oder Klassik-Konzert.
MP3 Opt.	Diese Funktion dient zur Optimierung komprimierter MP3-DateienVerbesserung der Bässe.
XDSS (ON)	Höhen und Bässe verstärken sowie Surround-Sound-Effekt einstellen.
VIRTUAL	Virtueller Surround-Sound.
NORMAL(OFF)	Klang ohne Equalizer-Effekte.

USB-Aufnahme

Es können verschiedene Tonquellen auf einem USB-Gerät aufgenommen werden.

	AM GERÄT	AUF DER FERNBED.
1. Schließen Sie das USB-Gerät am Gerät an.	-	-
2. Aufnahmemodus auswählen. Wiedergabe der Tonquelle zuerst starten.	**FUNC.**	**FUNCTION**
3. Aufnahme starten.	**USB REC.**	**● REC**
4. Drücken Sie zum Beenden der Wiedergabe	■	■

USB-Aufnahme - und mehr

Aufnahme von Musikdateien auf einer Disc auf ein USB-Gerät

Einen Titel aufnehmen -
Falls während der Wiedergabe einer CD eine USB-Aufnahme gestartet wird, wird nur der aktuelle Track/die Datei auf dem USB-Gerät aufgenommen.

Alle Titel aufnehmen -
Wenn die Aufnahmetaste bei angehaltener CD-Wiedergabe gedrückt wird, werden alle Titel/Dateien aufgenommen.

Programmliste aufnehmen -
Um mehrere Titel auf einem USB-Gerät aufzunehmen, können diese Titel programmiert werden.

Aufnahme Pause

Drücken Sie während der Aufnahme die Taste **USB REC.**, um die Aufnahme zu unterbrechen. Drücken Sie zum Fortsetzen der Aufnahme nochmals auf **● REC**. (Nur Radio/AUX)

Bitrate und Geschwindigkeit für die Aufnahme auswählen

1 Halten Sie die Taste **USB REC.** am Player oder die Taste **● REC** auf der Fernbedienung mindestens drei Sekunden lang gedrückt.
2 Wählen Sie mit den Tasten **⏮ / ⏭** am Player oder mit den Tasten **⏮ / ⏭** auf der Fernbedienung eine Bitrate aus.
3 Drücken Sie zur Auswahl der Aufnahmegeschwindigkeit nochmals die Taste **USB REC.** oder **● REC**.
4 Wählen Sie mit den Tasten **⏮ / ⏭** oder **⏮ / ⏭** die gewünschte Aufnahmegeschwindigkeit aus.
GESCHW. X 1 (96 kbps, 128 kbps, 192 kbps, 256 kbps)
- Sie können die Musik während der Aufnahme hören (nur Audio-CD).
GESCHW. X 2 (96 kbps, 128 kbps)
- Sie können Musikdateien lediglich aufnehmen (nur Audio-CD).
5 Drücken Sie die Taste **USB REC.** oder **● REC**, um die Einstellung zu beenden.

Beachten Sie während einer laufenden Aufnahme die folgenden Hinweise

- Der prozentuale Fortschritt einer USB-Aufnahme kann während der Aufnahme auf dem Bildschirm angezeigt werden (nur MP3-/WMA-CDs).
- Während einer Aufnahme von MP3-/WMA-Dateien ist kein Ton zu hören.
- Beim Anhalten der Aufnahme während der Wiedergabe wird nur die bis dahin aufgezeichnete Aufnahme gespeichert (nur AUDIO-CD).
- Das USB-Gerät niemals während einer USB-Aufnahme trennen oder ausschalten. Ansonsten verbleibt eine unvollständige Aufnahmedatei auf dem PC.
- Falls keine USB-Aufnahme möglich ist, erscheint die Meldung “NO USB (Kein USB)”, “ERROR (Fehler)”, “USB FULL (USB voll)” oder “NO REC (Keine Aufn.)” im Anzeigefenster.
- Die USB-Aufnahme von Discs, die im Format DTS aufgenommen wurden, ist nicht möglich.
- Multi-Kartenleser oder externe Festplattenlaufwerke können nicht zur USB-Aufnahme genutzt werden.
- Länger andauernde Aufnahmen werden als 128 Mbyte-Dateien gespeichert.
- Beim Anhalten der Aufnahme während der Wiedergabe wird die Datei nicht gespeichert.
- Von CD-G- und DTS-Discs können keine USB-Aufnahmen erstellt werden.
- Es können maximal 999 Dateien aufgenommen werden.
- **Aufnahmedateien werden wir folgt gespeichert.**

AUDIO-CD	MP3/WMA	Andere Quellen
CD_REC TRK 001 TRK 002 -	FILE_REC (File name) (File name) -	EXT_REC AUDIO_001 AUDIO_002 -

Störungsbehebung

Störung	Ursache	Abhilfe
Allgemein		
Kein Strom.	Netzkabel ist nicht angeschlossen.	Netzkabel anschließen.
	Überprüfen Sie die Stromversorgung.	Überprüfen Sie die Funktion der Steckdose mit anderen Elektrogeräten.
Kein Ton.	Überprüfen Sie, ob die korrekte Funktion gewählt wurde.	Drücken Sie die Taste **FUNCTION** und überprüfen Sie die gewählte Funktion.
CD		
Wiedergabe nicht möglich.	Nicht spielbare Disc eingelegt.	Legen Sie eine spielbare Disc ein.
	Verschmutze Disc.	Reinigen Sie die Disc.
RADIO		
Es können keine Radiosender eingestellt werden.	Die Antenne ist falsch ausgerichtet oder angeschlossen.	Schließen Sie die Antenne fest an.
Fernbedienung		
Die Fernbedienung funktioniert nicht richtig.	Die Fernbedienung ist zu weit vom Gerät entfernt.	Fernbedienung in einer Entfernung von ca. 7 m verwenden.
	Zwischen Fernbedienung und Gerät befindet sich ein Hindernis.	Störendes Objekt entfernen.
	Die Batterien der Fernbedienung sind leer.	Batterien auswechseln.

Technische Daten

Allgemein	
Stromversorgung	200 - 240 V, 50/ 60 Hz
Leistungsaufnahme	25 W
Nettogewicht	3,1 kg
Äußere Abmessungen (BxHxT)	170 x 228 x 250 mm
Betriebstemperatur	5°C bis 35°C
Luftfeuchtigkeit während des Betriebs	5% bis 85%
Tuner	
UKW-Abstimmbereich	87,5 - 108,0 MHz oder 87,50 - 108,00 MHz
MW-Abstimmbereich (optional)	522 - 1620 kHz oder 522 - 1710 kHz oder 520 - 1710 kHz
Verstärker	
Ausgangsleistung	30 W + 30 W
Gesamtklirrfaktor	0,7%
Frequenzgang	60 - 20000 Hz
Störabstand	75 dB
CD	
Frequenzgang	40 - 20000 Hz
Störabstand	75 dB
Dynamikbereich	80 dB
Lautsprecher (FAS64F)	
Typ	2-Wege-2-Lautsprecher
Widerstand	4 Ω
Nenn-Eingangsleistung	30 W
Max. Eingangsleistung	60 W
Nettomaße (B x H x T)	128 x 234 x 240 mm
Nettogewicht (je)	2,2 kg

Änderungen an Ausführung und technischen Daten ohne vorherige Ankündigung vorbehalten.