LG
Life's Good

LED TV
UG87**

www.lg.com

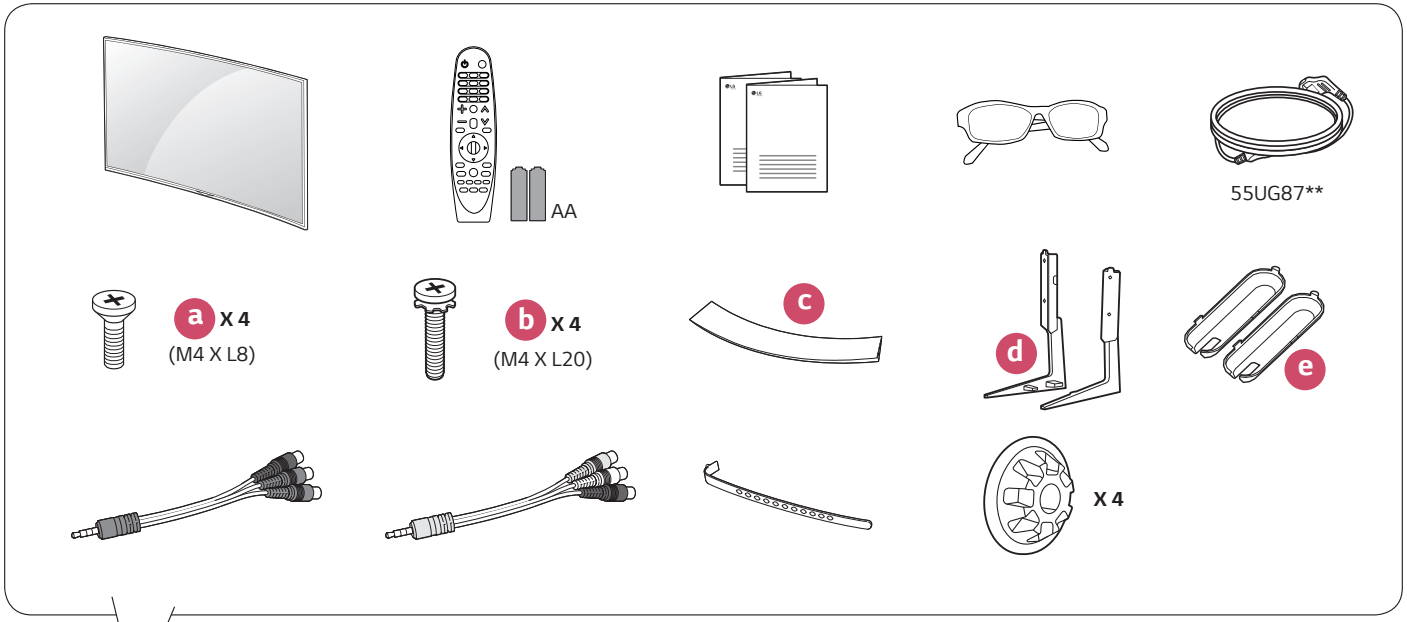

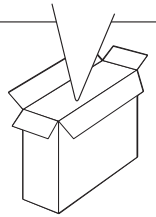

P/No : MFL68762825 (1502-REV00)
Printed in Korea

English

- Read **Safety and Reference.**
- For the power supply and power consumption, refer to the label attached to the product.

العربية

- قراءة **الأمان والمرجع.**
- لمعرفة المزيد حول مصدر الإمداد بالطاقة المطلوب ومعايير استهلاك الطاقة، راجع الملصق الموجود على المنتج.

עברית

- יש לקרוא את **הוראות הבטיחות והאיזכורים.**
- לקבלת מידע לגבי אספקת המתח וצריכת החשמל, עיין בתווית שעל גבי המכשיר.

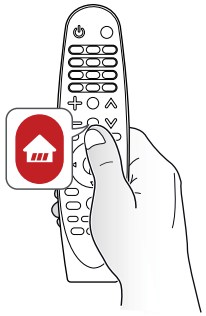

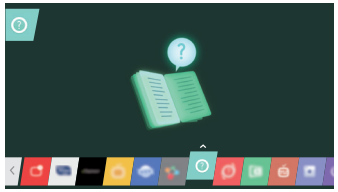

1

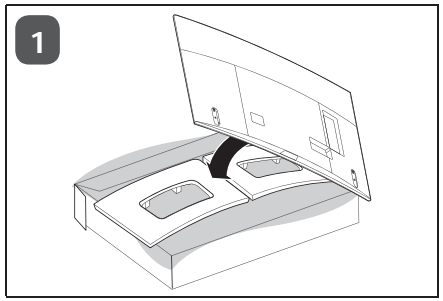

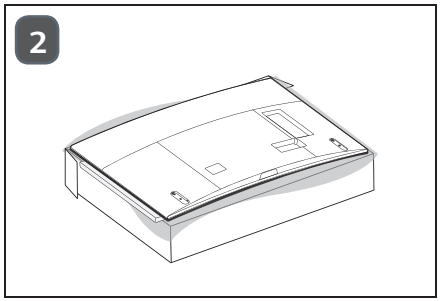

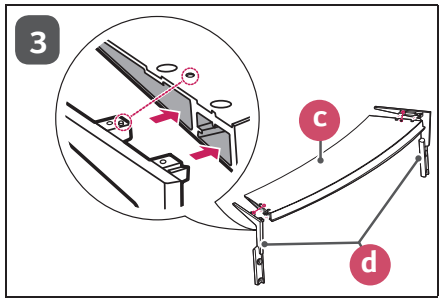

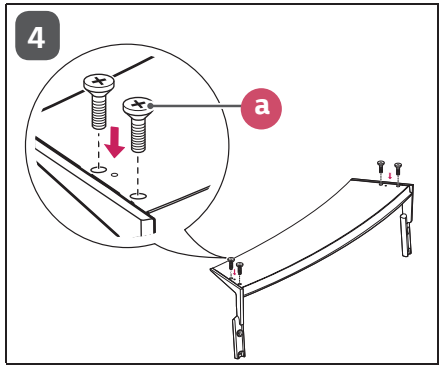

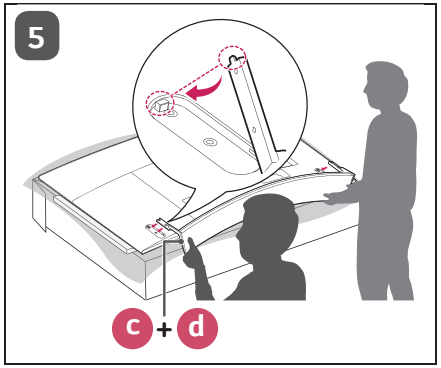

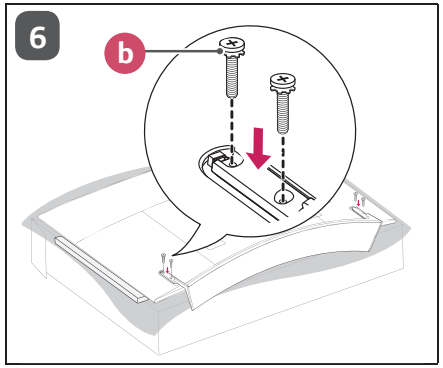

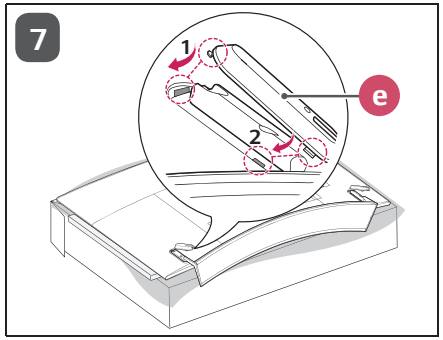

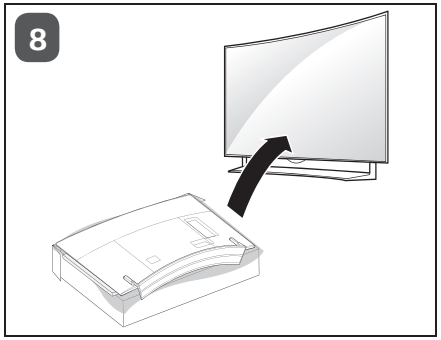

2

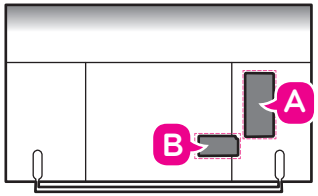

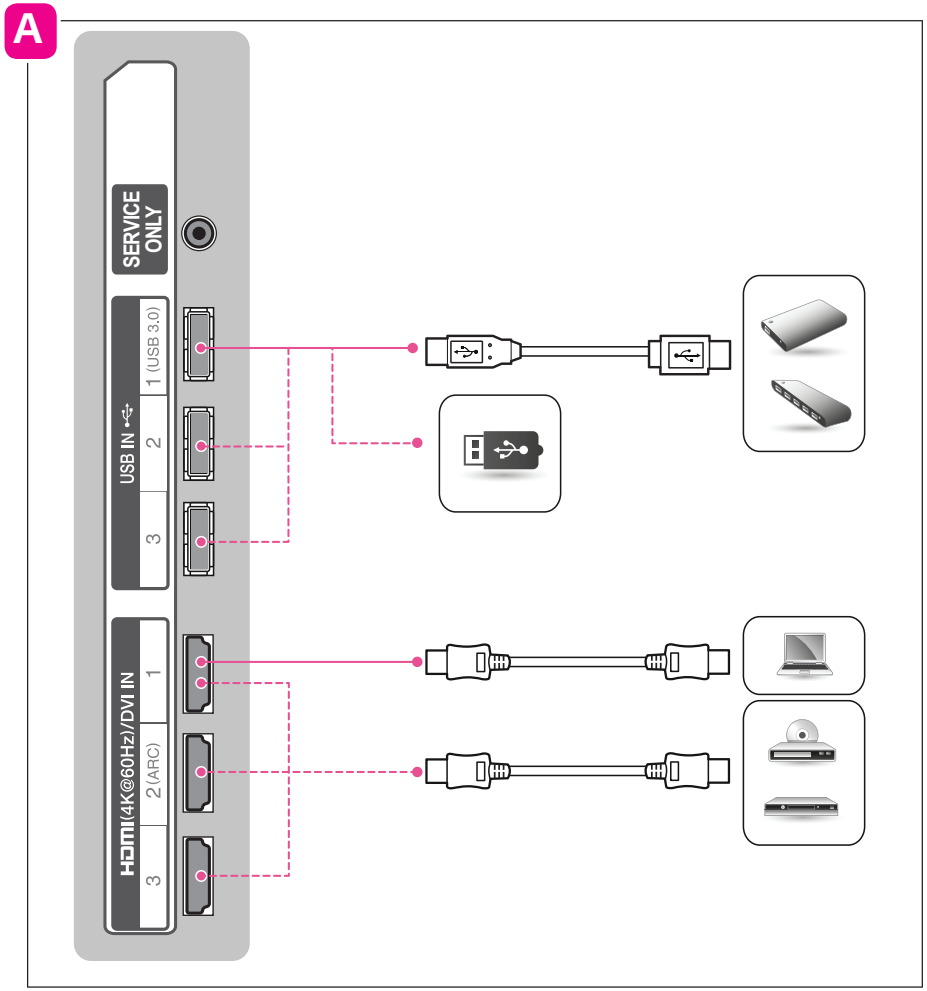

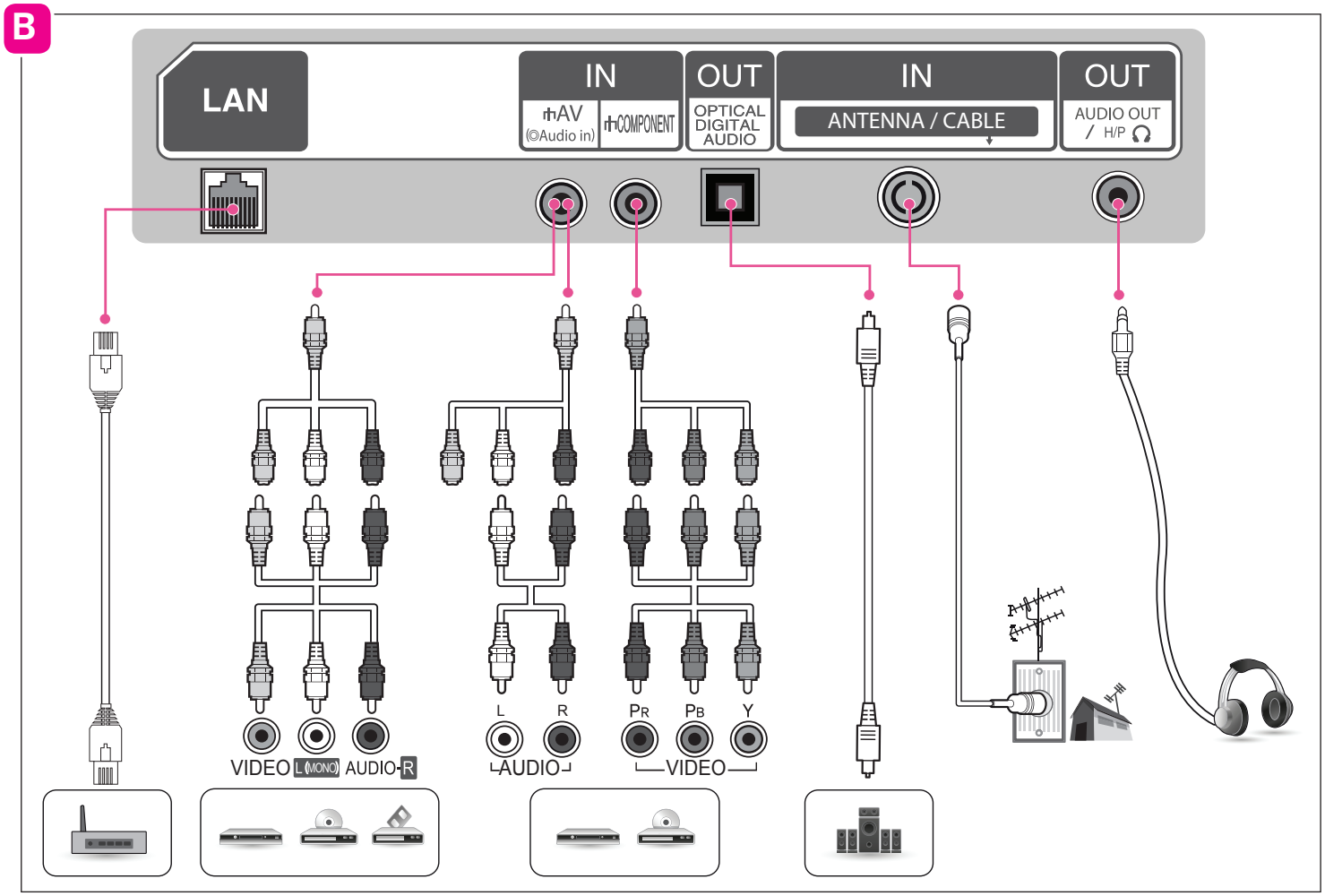
B
LAN
IN
AV
(Audio in)
COMPONENT
OUT
OPTICAL
DIGITAL
AUDIO
IN
ANTENNA / CABLE
OUT
AUDIO OUT
/ H/P
VIDEO
L (MONO)
AUDIO-R
L
R
AUDIO
PR
PB
Y
VIDEO

3

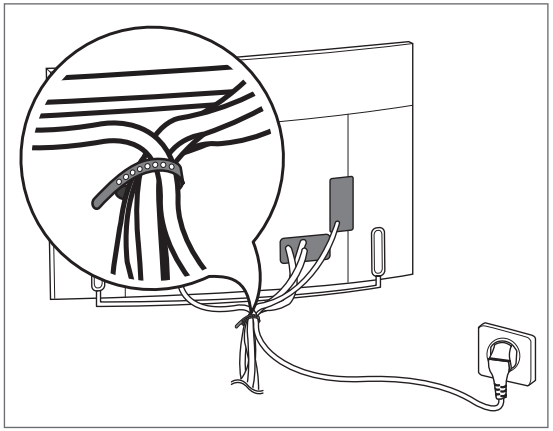

4

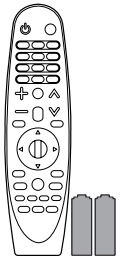

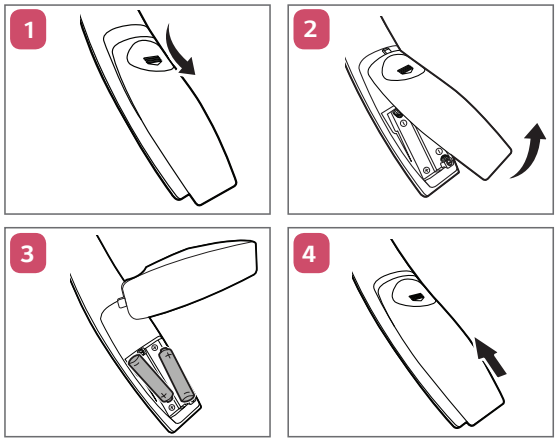

5

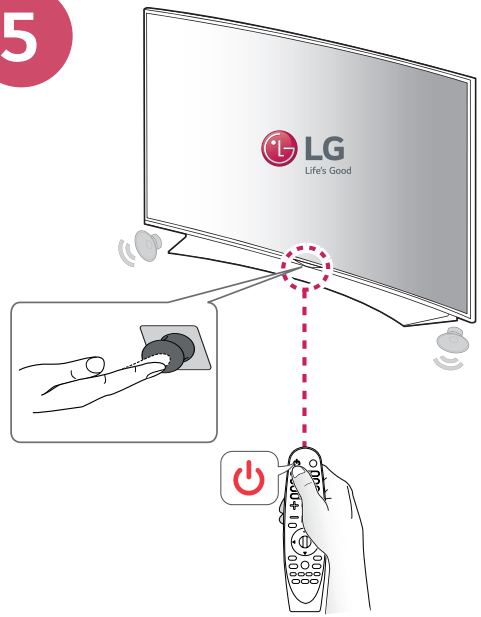

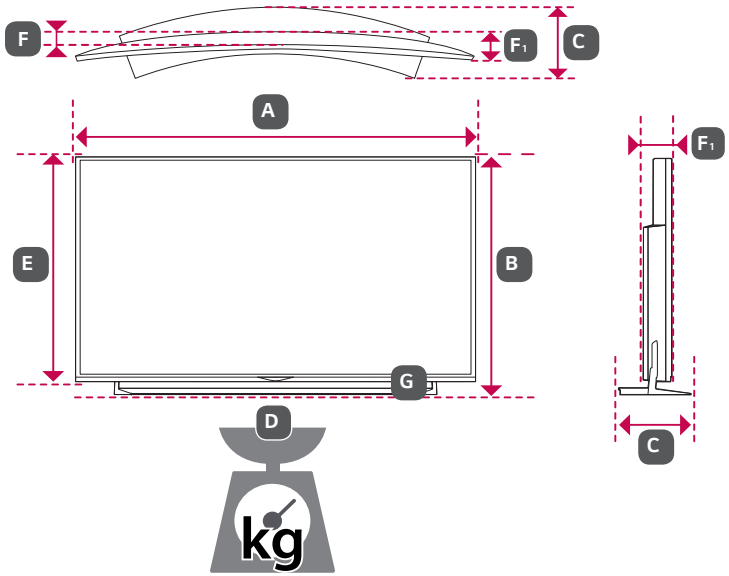

	55UG870T-TA 55UG870Y-TA	65UG870T-TA 65UG870Y-TA
A x B x C (mm)	1241 x 773 x 236	1461 x 897 x 255
A x E x F (F1)(mm)	1241 x 723 x 60(98)	1461 x 846 x 60(99.9)
D (kg)	24.2	33.7
D - G (kg)	21.7	30.4

Power requirement / متطلبات الطاقة / דרישות חשמל	AC 100-240 V ~ 50 / 60 Hz تيار متردد 100-240 فولت ~ 50 / 60 هرتز

MFL68762825

LG
Life's Good

רשמו את מספר הדגם ואת המספר הסידורי של הטלוויזיה.
עיינו בתווית בצד האחורי ומסרו את הפרטים לספק המקומי בעת בקשה לקבלת שירות.

דגם _____

מספר סידורי _____

מידות המודול [1] (עומק x גובה x רוחב)		5.0 מ"מ x 55.0 מ"מ x 100.0 מ"מ
תנאים סביבתיים	טמפרטורת הפעלה	0°C עד 40°C
	לחות בהפעלה	פחות מ-80%
	טמפרטורת אחסון	-20°C עד 60°C
	לחות אחסון	פחות מ-85%

1 במודלים המתאימים ללווין בלבד.

	טלוויזיה דיגיטלית (תלוי בארץ)	טלוויזיה אנלוגית (תלוי בארץ)
מערכת הטלוויזיה	DVB-T/T2[1] DVB-T/T2/C/S/S2[2]	PAL B/B ، PAL B/G، PAL D/K ، PAL-I، SECAM B/G، SECAM D/K، NTSC-M
תוכניות נתמכות	VHF، UHF C-Band[2]، Ku-Band[2]	VHF، UHF، CATV
מקסימום תוכניות לאחסון	DVB-T/T2 & טלוויזיה אנלוגית : 1,500 DVB-S/S2 : 6,000	
אימפדנס אנטנה חיצונית	Ω 75	

1 רק מודלים DVB-T2 נתמכים. למרות שהמודל תומך ב-DVB-T2, DVB-T/T2 אינו נמתך בפיליפינים.
2 רק במודלים הנתמכים ב- DVB-T2/C/S2.

הודעה על תוכנת קוד פתוח

על מנת להשיג את קוד המקור תחת GPL, LGPL, MPL ורשיונות קוד פתוח אחרים הכלולים במסמך זה, אנא בקרו באתר http:// opensourse.lge.com.

בנוסף לקוד המקור, כל מונחי הרישוי, כתבי ויתור, אחריות והערות לגבי זכויות יוצרים שמופיעים במסמך זה, זמינים להורדה.

חברת LG אלקטרוניקס תספק קוד מקור על גבי תקליטור במחיר עלות הביצוע של פעולה זו (לדוגמא עלות מחיר אמצעי האחסון, דמי משלוח וטיפול) אם תשלוח בקשה לכתובת דואר אלקטרוני opensourse@lge.com. הצעה זו תקפה ל- 3 שנים ממועד רכישת המוצר.

פתרון בעיות

לא ניתן לשלוט בטלוויזיה דרך השלט הרחוק.

- בדוק את חיישן השלט הרחוק של המוצר ונסה שוב.
- בדוק אם קיים מכשול בין המוצר והשלט הרחוק.
- בדוק אם הסוללות תקינות והותקנו בצורה נכונה (⊕ אל ⊕, ⊖ אל ⊖).

אין תמונה ואין קול.

- בדוק אם המוצר פועל.
- בדוק אם כבל החשמל מחובר לשקע החשמל.
- בדוק אם יש בעייה בשקע החשמל על ידי חיבור מוצר אחר לשקע.

הטלוויזיה נכבית באופן פתאומי.

- בדקו את הגדרות צריכת החשמל. ייתכן שאספקת החשמל נותקה.
- בדוק באם תכונות **Automatic standby (המתנה אוטומטית)** (בהתאם לדגם) / **Sleep Timer (קוצב זמן לכיבוי)** / **Timer Power Off (כיבוי קוצב זמן)** הופעלו בתפריט **Timers (קוצבי זמן)**.
- הטלוויזיה עוברת באופן אוטומטי למצב המתנה אם היא לא קולטת אות כלשהו או אם לא מבוצעת פעולה כלשהי במשך 15 דקות.

בעת חיבור למחשב (HDMI), ההודעה No signal (אין אות) או Invalid Format (תבנית לא חוקית) מוצגת.

- כבו/הדליקו את הטלוויזיה באמצעות השלט רחוק.
- חברו מחדש את כבל ה-HDMI.
- הפעילו את המחשב מחדש כאשר הטלוויזיה דולקת.

מפרטים

מפרט מודול אלחוטי

- מאחר שרוחב הפס עלול להשתנות ממדינה למדינה, המשתמש אינו יכול לשנות או להתאים את תדר הפעולה והמוצר מוגדר לפי טבלת התדרים האזורית.
- התקן זה חייב להיות מותקן ומופעל במרחק של מינימום 20 ס"מ בין ההתקן לבין גופך. הצהרה זאת הינה הצהרה כללית לשמירה עם סביבת המשתמש.

CE0197 ⓘ

(רק בדגמים UF69**, UF77**, UF85**, UF86**, UG87**, 79UF95**, UF94**)

מפרט מודול אלחוטי (LGSBW41)			
LAN אלחוטי		Bluetooth	
תקן	IEEE 802.11a/b/g/n	תקן	Bluetooth גרסה 4.0
טווח תדרים	2,400 עד 2,483.5 MHz 5,150 עד 5,250 MHz 5,725 עד 5,850 MHz (מחוץ לאיחוד האירופי)	טווח תדרים	2,400 עד 2,483.5 MHz
מתח יציאה (מקסימלי)	802.11a: 13 dBm 802.11b: 15 dBm 802.11g: 14 dBm 802.11n - 2.4 GHz: 16 dBm 802.11n - 5 GHz: 16 dBm	מתח יציאה (מקסימלי)	10 dBm או פחות

(רק בדגם 55/65UF95**)

מפרט מודול אלחוטי (LGSBW51)			
LAN אלחוטי		Bluetooth	
תקן	IEEE 802.11a/b/g/n/ac	תקן	Bluetooth גרסה 4.0
טווח תדרים	2,400 עד 2,483.5 MHz 5,150 עד 5,250 MHz 5,725 עד 5,850 MHz (מחוץ לאיחוד האירופי)	טווח תדרים	2,400 עד 2,483.5 MHz
מתח יציאה (מקסימלי)	802.11a: 14.5 dBm 802.11b: 14 dBm 802.11g: 13 dBm 802.11n - 2.4 GHz: 14 dBm 802.11n - 5 GHz: 15.5 dBm 802.11ac - 5 GHz: 16 dBm	מתח יציאה (מקסימלי)	10 dBm או פחות

עברית

D

3D צפייה בווידאו תלת-ממד.(מודלים תלת מימד בלבד)

(זיהוי קולי) (בהתאם לדגם)

נדרש חיבור לרשת על מנת להשתמש בפונקציית הזיהוי הקולי.

1 לחצו על לחצן הזיהוי הקולי.

2 דברו כאשר חלון תצוגת הקול מופיע על המסך.

- השתמשו בשלט המג'יק במרחק שאינו גדול מ- 10 ס"מ מהפנים שלכם.
- הזיהוי הקולי עלול להיכשל אם מדברים מהר מדיי או לאט מדיי.
- יכולת הזיהוי הקולי עשויה להשתנות בהתאם למאפייני הקול של המשתמש (קול, היגוי, אינטונציה, מהירות) הדיבור והסביבה (רעש ועוצמת הקול בטלוויזיה).

(כיוונון מהיר) נותן גישה לכיוונון מהיר.

* לחיצה והחזקה על כפתור תציג את תפריט **הגדרות מתקדמות**.

לחצנים צבעוניים מאפשרים גישה לפונקציות מיוחדות בתפריטים מסוימים.

(: אדום, : ירוק, : צהוב, : כחול)

לחצני טלטקסט (TEXT ، T.OPT) לחצנים אלו משמשים לטלטקסט.

SUBT. קורא שוב לכתוביות המועדפות עליכם במצב דיגיטלי.

רישום השלט רחוק Magic

רישום של השלט רחוק Magic

על מנת להשתמש בשלט רחוק Magic, יש לקשר אותו תחילה לטלוויזיה.

1 הכנס סוללות לשלט רחוק Magic והדלק את הטלוויזיה.

2 כוון את שלט רחוק Magic אל הטלוויזיה שלך ולחץ על **את כפתור הגלגל (OK)** בשלט רחוק.

* אם רישום שלט רחוק Magic אל הטלוויזיה נכשל, כבה והדלק את הטלוויזיה ונסה שוב.

כיצד להפריד בין שלט המג'יק לטלוויזיה

לחץ על **(חזרה)** ועל **(בית)** בו זמנית, למשך חמש שניות, לביטול הקישור של רחוק Magic עם הטלוויזיה שלך.

* לחיצה ארוכה על לחצן **EXIT** תאפשר לך לבטל ולרשום מחדש את שלט רחוק Magic.

כיצד להשתמש בשלט רחוק Magic

- נער את שלט רחוק Magic שמאלה או ימינה או לחץ על לחצני **(בית)** ו **(קלט)** ו 3D כדי להציג את המצביע על המסך.
((בחלק מהמודלים, המצביע יופיע כאשר תסובבו **את כפתור הגלגל (OK)**.)
- אם המצביע לא היה בשימוש במשך פרק זמן מסוים או שלט רחוק Magic מונח על משטח שטוח, המצביע ייעלם.
- אם המצביע אינו מגיב בצורה חלקה, ניתן לאפס את המצביע על ידי העברתו לקצה המסך.
- הסוללת של שלט רחוק Magic מתרוקנות בקצב יותר מהיר משלט רחוק רגיל עקב התכונות הנוספות שלו.

אמצעי בטיחות לשימוש בשלט רחוק Magic

- השתמש בשלט רחוק בתוך הטווח הרצוי (עד 10 מטר). ייתכנו תקלות תקשורת בעת שימוש במכשיר מחוץ לאזור הכיסוי או אם יש מכשולים בתוך אזור הכיסוי.
- ייתכנו תקלות תקשורת בהתאם אביזרים בהם אתה משתמש. התקנים כגון מיקרוגל ו-Wireless LAN פועלים באותם תחום תדרים (2.4 GHz) כמו שלט רחוק Magic. זה עלול לגרום תקלה בתקשורת.
- ייתכן ששלט רחוק Magic לא יפעל כראוי אם נתב אלחוטי (AP) נמצא במרחק של עד 1 מטר מהטלוויזיה. הנתב האלחוטי צריך להיות ממוקם במרחק הגדול מ-1 מטר מהטלוויזיה.
- אין לפרק או לחמם את הסוללה.
- אין להפיל את הסוללה. הימנע מזעזועים קיצוניים בסוללה.
- הכנסת הסוללה בצורה לא נכונה עלול לגרום לפיצוץ.

רישיונות

הרישיונות הנתמכים עשויים להשתנות בהתאם לדגם.
למידע נוסף אודות רישיונות, בקרו באתר www.lg.com.

DOLBY DIGITAL PLUS

HDMI HIGH-DEFINITION MULTIMEDIA INTERFACE

DIVX HD

dts-HD

D

לחצני טלטקסט (TEXT / T.OPT) לחצנים אלו משמשים לטלטקסט.

SLEEP הגדרת זמן טיימר השינה.

LIVE TV חזרה לצפייה בטלוויזיה בשידור חי.

לחצני שליטה (■, ▶, II, ◀◀, ▶▶) שליטה בתוכן Premium, בתפריט Time Machine או SmartShare או בהתקנים תואמי SIMPLINK (USB או SIMPLINK או Time Machine).

REC ● התחלת הקלטה ותצוגת מסך ההקלטה. (בדגמים התומכים ב- Time Machine בלבד)

SUBTITLE מעלה את מצב הכתוביות המועדף עליכם במצב דיגיטלי.

AD/✱ ע"י לחיצה על כפתור AD, פונקציית תיאור השמע תהפוך לפעילה. (בהתאם לדגם)

TV/RAD בחירת ערוצי רדיו, טלוויזיה ו-DTV.

פונקציות השלט רחוק MAGIC

(בהתאם לדגם)

כאשר מופיעה ההודעה "הסוללה של שלט רחוק Magic חלשה. החלף סוללה." (הסוללה בשלט רחוק עומדת להתרוקן. החליפו את הסוללה), יש להחליף את הסוללה. להחלפת הסוללות, פתחו את מכסה הסוללה, החליפו את הסוללות (AA V 1.5) תוך התאמת הקטבים ⊕ ו-⊖ לתווית שבתוך תא הסוללות, וסגרו את מכסה תא הסוללות. הקפידו להפנות את השלט רחוק לכיוון חיישן השלט רחוק בטלוויזיה. להוצאת הסוללות, בצעו את הוראות ההתקנה בסדר הפוך.

⚠ זהירות

- אין לערבב בין סוללות חדשות לסוללות משומשות משום שהדבר עלול להזיק לשלט רחוק.
- בטלוויזיה אנלוגית ובמדינות מסוימות, לחצנים מסוימים בשלט רחוק עלולים שלא לפעול.

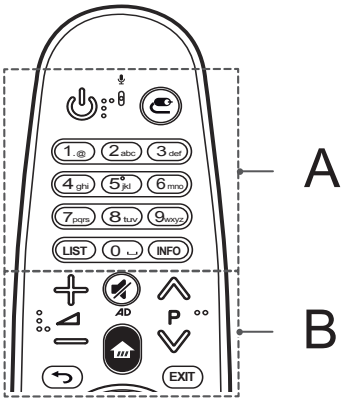

A

(הפעלה/כיבוי) הפעלת הטלוויזיה וכיבויה.

(קלט) החלפת מקור הקלט.

* לחיצה והחזקה על כפתור תציג את רשימת ההתקנים החיצוניים.

לחצני ספרות הזנת ספרות.

LIST גישה לרשימת ערוצים מתוכנתים.

INFO הצגת מידע אודות הערוץ הנוכחי על המסך.

B

⊿ כוונון עוצמת הקול.

P דפדוף בין תוכניות שנשמרו.

(השתק) השתקת כל הצלילים.

* ע"י לחיצה והחזקה של כפתור הכוכבים פונקצית תיאור של וידיאו/קול תהיה זמינה.

(בית) גישה לתפריט בית.

(חזרה) חזרה לרמה הקודמת.

EXIT סגירת תמונת המסך וחזרה לתוכנית אחרונה שנצפתה.

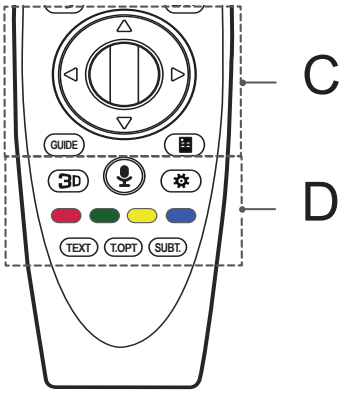

C

את כפתור הגלגל (OK) לחץ על אמצע לחצן הגלילה לבחירת תפריט. תוכלו לשנות תוכניות ע"י שימוש בכפתור הגלגל.

△▽◁▷ (למעלה/למטה/שמאלה/ימינה) לחץ מעלה, מטה, ימינה או שמאלה כדי לגלול בתפריט. אם תלחץ על △▽◁▷ כשהמצביע נמצא בשימוש, המצביע ייעלם מהמסך ושלט רחוק Magic יפעל כמו שלט רחוק רגיל. להצגת המצביע על המסך שוב, נער את שלט רחוק Magic ימינה ושמאלה.

GUIDE הצגת מדריך התוכניות.

(שלט המסך) מציג את השלט של המסך.

* גישה לתפריט שליטה אוניברסלית. (בהתאם לדגם)

עברית

שלט רחוק

(בהתאם לדגם)

התיאורים שבחוברת זו מבוססים על הלחצנים שבשלט רחוק. קראו חוברת זו בקפידה והשתמשו בטלוויזיה בצורה נכונה. להחלפת הסוללות פתחו את מכסה הסוללות, החליפו סוללות (AAA V 1.5) בהתאם לסימון הקצוות ⊕ ו-⊖ על התווית בתוך תא הסוללות, וסגרו את מכסה הסוללות. להוצאת הסוללות, חזרו על תהליך ההתקנה בסדר הפוך.

⚠ זהירות

- אין לערבב בין סוללות חדשות לסוללות משומשות משום שהדבר עלול להזיק לשלט רחוק.
- בטלוויזיה אנלוגית ובמדינות מסוימות, לחצנים מסוימים בשלט רחוק עלולים שלא לפעול.
- השלט הרחוק אינו כלול באריזה פרט לאיזורים מסויימים בעולם.

הקפידו להפנות את השלט רחוק לכיוון חיישן השלט רחוק בטלוויזיה.

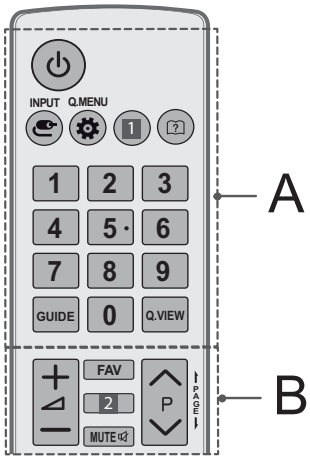

A

(הפעלה/כיבוי) הפעלת הטלוויזיה וכיבויה.

INPUT החלפת מקור הקלט.

Q.MENU / (כיוונן מהיר) נותן גישה לכיוונן מהיר.

1 **INFO** הצגת מידע אודות הערוץ הנוכחי על המסך. (בהתאם לדגם)

1 **RATIO** שינוי גודל תמונה. (בהתאם לדגם)

(מדריך למשתמש) הצגת המדריך למשתמש.

לחצני ספרות הזנת ספרות.

GUIDE הצגת מדריך התוכניות.

Q.VIEW חזרה לערוץ הקודם שבו צפיתם.

B

+ / − כוונון עוצמת הקול.

FAV גישה לרשימת הערוצים המועדפים.

2 **3D** צפייה בווידאו תלת-ממד. (בהתאם לדגם)

2 **INFO** הצגת מידע אודות הערוץ הנוכחי על המסך. (בהתאם לדגם)

MUTE השתקת כל הצלילים.

P דפדוף בין תוכניות שנשמרו.

PAGE למעבר למסך הקודם או הבא.

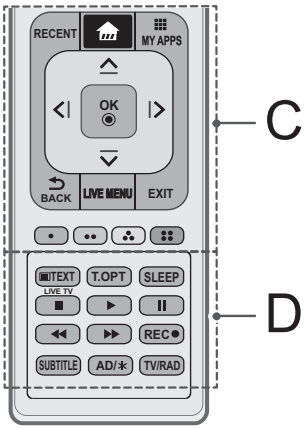

C

RECENT מציג את ההיסטוריה הקודמת.

(בית) גישה לתפריט בית.

MY APPS הצגת רשימת היישומים.

לחצני ניווט (למעלה/למטה/שמאלה/ימינה) דפדוף בתפריטים ובאפשרויות.

OK לבחירת תפריטים ואפשרויות ואישור הבחירה.

BACK חזרה לרמה הקודמת.

LIVE MENU מציג את רשימת, תוכניות, חיפוש והקלטות.

EXIT סגירת תצוגות המסך וחזרה לצפייה בטלוויזיה.

לחצנים צבעוניים מאפשרים גישה לפונקציות מיוחדות בתפריטים מסוימים.

(: אדום, : ירוק, : צהוב, : כחול)

הערה

- ייתכן שחיבור ההתקן החיצוני יהיה שונה מהמתואר בדגם.
- חבר התקנים חיצוניים לטלוויזיה ללא קשר לסדר של יציאות הטלוויזיה.
- אם תקליט תוכנית טלוויזיה בנגן DVD או במכשיר וידאו, וודא שחיברת את כבל האות של הטלוויזיה לטלוויזיה דרך נגן ה- DVD או מכשיר הוידאו. למידע נוסף על חיבור התקנים חיצוניים, עיין בחוברת ההפעלה המצורפת לכל התקן.
- עיין במדריך למשתמש של ההתקן החיצוני לקבלת הוראות הפעלה.
- אם תחבר התקן משחק לטלוויזיה, השתמש בכבל המצורף להתקן המשחק.
- במצב PC , ייתכן שיהיו הפרעות בתמונה הקשורות לרזולוציה, לתבנית האנכית, לניגודיות או לבהירות. אם יש הפרעות בתמונה, שנה את פלט המחשב לרזולוציה אחרת, שנה את קצב הרענון לקצב אחר או התאם את הניגודיות והבהירות בתפריט PICTURE עד שהתמונה תהיה נקייה.
- במצב PC , ייתכן שחלק מהגדרות הרזולוציה לא יפעלו כהלכה בהתאם לכרטיס הגרפי.
- אם תוכן ULTRA HD מופעל באמצעות המחשב שלך, ייתכן שהוידאו או האודיו ישובשו לסירוגין בהתאמלביצועי המחשב שלך. (בהתאם לדגם)

חיבור לאנטנה

חברו את הטלוויזיה לשקע אנטנה בקיר באמצעות כבל RF (Ω75).

- השתמש במפצל אותות כדי להשתמש ביותר משני מכשירי טלוויזיה.
- אם איכות התמונה ירודה, התקן מגבר אותות לשיפור איכות התמונה.
- אם איכות התמונה ירודה מאוד כשאנטנה מחוברת, נסה לכוונן שוב את האנטנה בזווית הנכונה.
- כב ל האנטנה והמפצל אינם מצורפים.
- שמע DTV נתמך : MPEG, Dolby Digital, Dolby Digital Plus, HE-AAC
- עבור מיקום שאינו תומך בשידורי ULTRA HD, הטלוויזיה לא תוכל לקבל שידור ULTRA HD באופן ישיר. טלוויזיה זאת אינה יכולה לקבל שידור ULTRA HD (3,840 x 2,160 פיקסלים) באופן ישיר כיוון שהתקנים הרלוונטים לא אושרו. (בהתאם לדגם)

חיבור צלחת לווין

(במודלים המתאימים ללווין בלבד)

חברו את הטלוויזיה לצלחת הלווין לחיבור לווין בעזרת כבל RF (Ω75).

חיבור יורוסקארט (Euro Scart)

(במודלים המתאימים ללווין בלבד)
מעביר את אותות הוידיאו והשמע מהתקן חיצוני לטלוויזיה. חברו את ההתקן החיצוני ואת הטלוויזיה בעזרת הכבל המתאים כפי שמופיע בתמונה.

סוג יציאה / מצב כניסה נוכחי	AV1 (יציאת TV[1])
TV דיגיטלי	TV דיגיטלי
TV אנאלוגי, AV	TV אנאלוגי
Component	
HDMI	

1 יציאת TV : מוציאה אותות אנאלוגיים או דיגיטליים.

- כל כבל יורוסקארט בו נעשה שימוש חייב להיות ממוגן.
- כאשר צופים בחיבור דיגיטלי במצב תלת מימד, רק אותות דו מימדים יכולים לעבור בכבל ה-Scart. (מודלים תלת מימד בלבד)
- אם אתם משתמשים בפונקציה של TIME MACHINE בטלוויזיה דיגיטלית, אות היציאה אינו יכול להיות דרך חיבור SCART.

חיבור מודול CI

(בהתאם לדגם)

צפו בשירותי התוכן המוצפן (בתשלום) במצב טלוויזיה דיגיטאלי.

- בדקו אם מודול ה CI הוכנס לחריץ המתאים בכרטיס ה PCMCIA בכיוון הנכון.במידה והמודול אינו מוכנס כראויזה עשוי לגרום לנזק לטלוויזיה וכן לחריץ כרטיס ה PCMCIA.
- אם הטלוויזיה אינה מציגה קול או וידיאו כאשר מצלמת ה-CI+ מחוברת, אנא צרו קשר עם ספק הכבלים/ לווין שלכם.

חיבור USB

ייתכן שחלק מרכזות ה-USB לא יפעלו. אם התקן USB המחובר דרך רכזת USB אינו מזוהה, חברו אותו ישירות ליציאת USB בטלוויזיה.

קישורים אחרים

חברו את הטלוויזיה שלכם להתקן חיצוני. למיטוב תמונה וקול, חברו את ההתקן החיצוני ואת הטלוויזיה לכבל HDMI. כבלים אחדים אינם מסופקים.

- ⌂ ← ⚙ ← ⋮ ← **Picture** (**תמונה**) ← **HDMI ULTRA HD Deep Colour**
  - **On** (**הפעלה**) : תומך ב- 4K @ 50/60 Hz (4:2:0, 4:2:2, 4:4:4)
  - **Off** (**כיבוי**) : תומך ב- 4K @ 50/60 Hz (4:2:0)

אם ההתקן המחובר ליציאת קלט תומך גם הוא ב-ULTRA HD Deep Colour, ייתכן כי התמונה תהיה ברורה יותר. אך אם ההתקן אינו תומך באפשרות זו, ייתכן כי לא יפעל כהלכה. במקרה כזה, חבר את ההתקן ליציאת HDMI אחרת או השבת **Off** (**כיבוי**) הגדרת ה-**HDMI ULTRA HD Deep Colour** בטלוויזיה.

(תכונה זו זמינה בדגמים מסוימים הנתמכים עבור ULTRA HD Deep Colour בלבד.)

עברית

דגם	55UF94**	65UF94**
VESA (מ"מ) (A x B)	400 x 400	400 x 400
בורג סטנדרטי	M6	M6
מספר הברגים	4	4
התקן לתלייה על הקיר	LSW440B MSW240	LSW440B

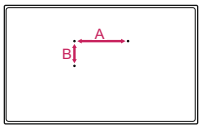

אזהרות

- נתק תחילה את אספקת החשמל ורק לאחר מכן הזז או התקן את הטלוויזיה. אחרת, עלולה להיגרם התחשמלות.
- הסר את המעמד לפני התקנת הטלוויזיה בהתקן תלייה לקיר על ידי ביצוע פעולות חיבור המעמד בסדר הפוך.
- התקנת הטלוויזיה על התקרה או על קיר משופע, עלולה לגרום לנפילתה ולפציעה חמורה. השתמש בהתקן לתלייה על הקיר שאושר על-ידי LG ופנה לספק המקומי או לאיש שירות מוסמך.
- אין לחזק את הברגים יתר על המידה שכן הדבר עלול לגרום נזק לטלוויזיה ולתפוגת האחריות.
- הקפד להשתמש בברגים ובמתקן תלייה על הקיר העומדים בתקן VESA. נזקים או פציעות שייגרמו כתוצאה משימוש באביזר אשר איננו מתאים אינם מכוסים במסגרת אחריות היצרן.

הערה

- יש להשתמש בברגים המצוינים בתקן מפרטי הברגים של VESA.
- ערכת הקיבוע לקיר כוללת מדריך התקנה ואת הרכיבים הדרושים.
- מסגרת הקיבוע לקיר אינה מצורפת. ניתן לרכוש את האביזרים הנלווים מהספק המקומי שלך.
- אורך הברגים עשוי להשתנות בהתאם להתקן הקיבוע לקיר. הקפד להשתמש בבורג בעל אורך מתאים.
- לפרטים נוספים, עיין במדריך למשתמש המסופק עם התקן הקיבוע.
- בזמן התקנת מתקן הקיר, השתמשו בתווית ההגנה. תווית ההגנה תגן על הפתח מהצטברות של אבק וליכלוך. (רק כאשר פריט מהסוג הבא מצורף)

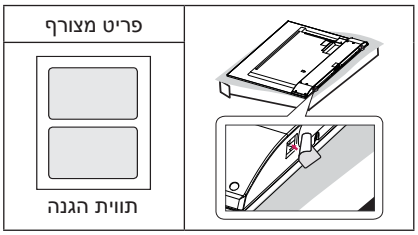

- בזמן חיבור מתקן הקיר של הטלוויזיה, הכניסו את הספייסרים לחורים המתאימים כדי לכוונן את הזווית האנכית של הטלוויזיה. (רק כאשר פריט מהסוג הבא מצורף)

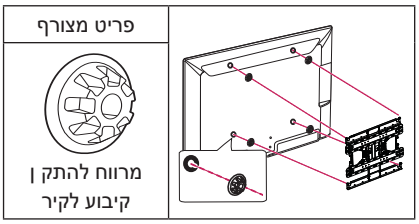

- בהתאם לצורת הרגלית, השתמשו בכלי שטוח על מנת להסיר את כיסוי הרגלית, כפי שמצוייר מטה. (כמו לדוגמא מברג שטוח) (רק כאשר פריט מהסוג הבא מצורף)

סוג A)

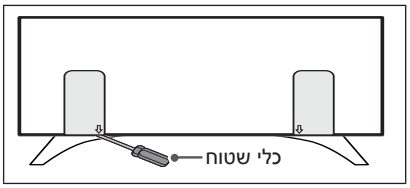

סוג B)

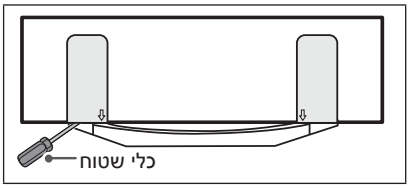

חיבורים (הודעות)

חבר התקנים חיצוניים שונים לטלוויזיה ועבור בין מצבי הכניסה השונים לבחירת התקן חיצוני. למידע נוסף על חיבור התקנים חיצוניים, עיינו בחוברת ההפעלה המצורפת לכל התקן.

ההתקנים החיצוניים הזמינים הם: מקלטי HD , נגני DVD , מכשירי וידאו, מערכות שמע, התקני אחסון USB , מחשבים אישיים, קונסוליות משחק והתקנים חיצוניים נוספים.

שימוש במערכת אבטחה Kensington

(תכונה זו אינה זמינה בכל הדגמים.)

- ייתכן שהאיור המוצג לעיל יהיה שונה מהטלוויזיה שברשותכם.

מחבר מערכת האבטחה של Kensington ממוקם בחלקו האחורי של הטלוויזיה. למידע נוסף אודות התקנה ושימוש, עיין במדריך למשתמש המסופק עם מערכת האבטחה של Kensington או גלוש אל http://www.kensington.com.
חבר את מערכת האבטחה של Kensington בין הטלוויזיה לשולחן.

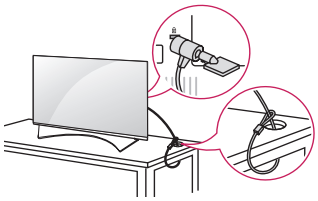

חיבור הטלוויזיה לקיר

(תכונה זו אינה זמינה בכל הדגמים.)

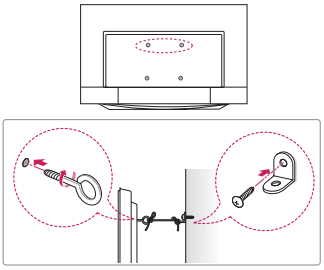

1 הכנס את בורגי העין והדק אותם, או לחלופין הדק את תופסני הקיר או את הברגים הנמצאים בגב הטלוויזיה.
- אם קיימים ברגים אחרים במיקום של בורגי העין במכשיר, לפני הברגת בורגי העין, יש לשחרר את הברגים הקיימים.

2 התקינו את תופסני הקיר לקיר בעזרת הברגים.
התאימו את מיקום תופסני הקיר ובורגי העין שבחלקה האחורי של הטלוויזיה.

3 חברו את בורגי העין ואת תופסני הקיר באופן הדוק באמצעות חבל חזק.
הקפידו שהחבל יהיה אופקי ביחס למשטח ישר.

זהירות

- אין לאפשר לילדים לטפס או להיתלות על הטלוויזיה.

הערה

- השתמש במשטח או בארונית מספיק חזקה וגדולה כדי לתמוך בטלוויזיה באופן בטוח.
- מסגרות, ברגים וחבלים אינם מסופקים עם המכשיר. ניתן לרכוש את האביזרים הנלווים מהספק המקומי שלך.

התקנה על הקיר

חבר את התקן התלייה לקיר לחלקה האחורי של הטלוויזיה בזהירות רבה והתקן את התקן התלייה לקיר, על קיר יציב ובניצב לרצפה. בחיבור הטלוויזיה לקיר העשוי מחומרים אחרים, יש להתייעץ עם טכנאי מוסמך. LG ממליצה שההתקן לתלייה על הקיר יותקן על-ידי מתקין מקצועי מוסמך. אנו ממליצים להשתמש במתקן קיר של LG. מתקן הקיר של LG קל להזזה כאשר הכבלים מחוברים. במקרה בו אינכם משתמשים במתקן קיר של LG שימו לב להשתמש במתקן קיר שמאובטח היטב לקיר ומשאיר מרווח רחב דיו שמאפשר חיבור של כל ההתקנים החיצוניים. מומלץ לחבר את כל הכבלים לפני שמתקינים מתקן קיר קבוע.

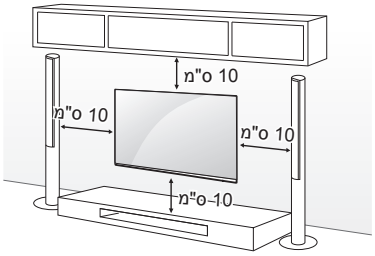

הקפיד להשתמש בברגים ובמתקן תלייה על הקיר העומדים בתקן VESA. מידות סטנדרטיות להתקני תלייה לקיר מתוארות בטבלה שלהלן.

לרכישה בנפרד (התקן תלייה לקיר)

דגם	43UF69** 40/43UF77**	49UF69** 49/55UF77** 49/55UF85** 55UF86** 55UF95** 55UG87**
VESA (מ"מ) (A x B)	200 x 200	300 x 300
בורג סטנדרטי	M6	M6
מספר הברגים	4	4
התקן לתלייה על הקיר	LSW240B MSW240	LSW350B MSW240
דגם	60/65UF77** 60/65UF85** 65UF86** 65UF95** 65UG87**	70/79UF77** 79UF86** 79UF95**
VESA (מ"מ) (A x B)	300 x 300	600 x 400
בורג סטנדרטי	M6	M8
מספר הברגים	4	4
התקן לתלייה על הקיר	LSW350B	LSW640B

עברית

שימוש בלחצן הג'ויסטיק

(ייתכן שהאיור המוצג לעיל יהיה שונה מהטלוויזיה שברשותכם.)

ניתן להפעיל את פונקציות הטלוויזיה בלחיצה או בהזזת לחצן הג'ויסטיק למעלה, למטה, שמאלה או ימינה.

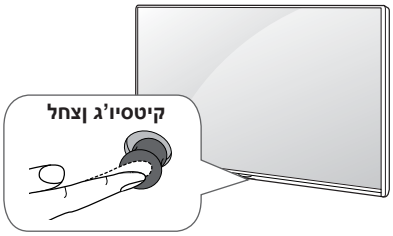

פונקציות בסיסיות

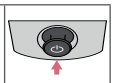	הפעלה	כשהטלוויזיה כבויה, הנח אצבע על לחצן הג'ויסטיק, לחץ פעם אחת ושחרר.
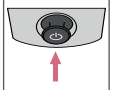	כיבוי	כשהטלוויזיה כבויה, הנח אצבע על לחצן הג'ויסטיק, לחץ פעם אחת במשך שתי שניות ושחרר. כל היישומים הפתוחים יסגרו וכל הקלטה שנמצאת בתהליך תעצר.
	בקרת עוצמת קול	הנחת אצבע על לחצן הג'ויסטיק והזזתו שמאלה או ימינה, יאפשר כוונון עוצמת הקול.
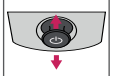	בקרת תוכניות	הנחת אצבע על לחצן הג'ויסטיק והזזתו למעלה או למטה, יאפשר גלילה בין התוכניות שנשמרו.

התאמת התפריט

כשהטלוויזיה דולקת, לחץ על לחצן הג'ויסטיק פעם אחת.

ניתן להתאים את פריטי התפריט בעזרת הזזת לחצן הג'ויסטיק למעלה, למטה, לשמאל או לימין.

⏻	כבה את המכשיר.
✕	סגירת תצוגות המסך וחזרה לצפייה בטלוויזיה.
	החלפת מקור הכניסה.
⚙	נותן גישה לכיוונון מהיר.

הערה

- כאשר אתם מחליקים את אצבעכם על גבי הג'ויסטיק קדימה/אחורה ימינה או שמאלה, שימו לב שלא ללחוץ על הג'ויסטיק בחוזקה. אם תלחצו על הג'ויסטיק בחוזקה כיוונון עוצמת הקול והתחנות לא יפעל.

התקנה על גבי שולחן

(ייתכן שהאיור המוצג לעיל יהיה שונה מהטלוויזיה שברשותכם.)

1 הרם את הטלוויזיה והטה אותה כך שתהיה במצב מאונך על גבי השולחן.

- לאוורור הולם, השאר מרווח מינימלי של 10 ס"מ מסביב לטלוויזיה.

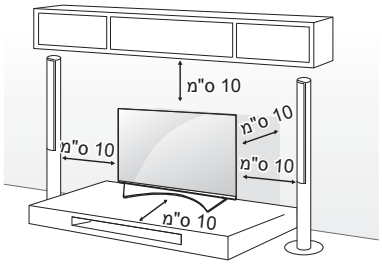

2 חבר את כבל החשמל לשקע החשמל.

זהירות

- אין להניח את הטלוויזיה בסמוך למקור חום או עליו. הדבר עלול לגרום לשריפה או לנזקים אחרים.

אזהרה

אם הטלוויזיה לא תותקן על גבי משטח יציב היא יכולה להיות מסוכנת אם תיפול. ניתן למנוע פציעות רבות, כולל פציעות שעלולות להיגרם לילדים, על ידי נקיטת הצעדים הבאים:

- התקינו את הטלוויזיה בארונות או על גבי מעמדים שהומלצו על ידי יצרן הטלוויזיה.
- השתמשו בריהוט שניתן להציב עליו את הטלוויזיה בבטחה.
- בדקו שהטלוויזיה לא חורגת מקצה הריהוט.
- הימנעו מהנחת הטלוויזיה על ריהוט גבוה (לדוגמה, מדפי ספרים) מבלי לחבר את הריהוט ואת הטלוויזיה למתקן עיגון מתאים.
- הימנעו מהנחת הטלוויזיה על בד או על חומר אחר המונח בין הטלוויזיה לבין הריהוט.
- הסבירו לילדים לגבי הסכנה שבטיפוס על ריהוט למטרת הגעה אל הטלוויזיה ואל הלחצנים שלה.

לרכישה בנפרד

ייתכן שפריטים הניתנים לרכישה בנפרד ישונו או יוחלפו לשיפור האיכות ללא הודעה מוקדמת. צור קשר עם הספק שלך על מנת לרכוש פריטים אלו. מכשירים אלו נתמכים על ידי רק חלק מהדגמים ייתכן שינוי בשם הדגם או העיצוב עקב שידרוג של תכונות המוצר, תנאי היצרן או נהלים.

(בהתאם לדגם)

AG-F*** משקפי קולנוע תלת-מימד	**AN-MR600** מצלמת וידאו	**AG-F***DP** משקפי משחק כפול
AN-VC550 מצלמה חכמה	מכשיר אודיו LG	

תחזוקה

ניקוי הטלוויזיה

יש לנקות את מכשיר הטלוויזיה שלך באופן קבוע לשמירת רמת ביצועים מיטבית ולהארכת חיי המוצר.

- יש לכבות את המכשיר ולנתק את כבל החשמל וכבלים אחרים תחילה.
- במקרים שבהם לא נעשה שימוש בטלוויזיה לפרקי זמן ממושכים, נתק את כבל החשמל מהשקע שבקיר כדי למנוע נזקים אפשריים כתוצאה מברקים או מנחשולי מתח.

מסך, מסגרת, גוף המכשיר ומעמד

להסרת אבק או לכלוך קל, נגבו את המשטח במטלית בד יבשה, נקייה ורכה.

להסרת לכלוך קשה, נגבו את המשטח במטלית בד רכה הספוגה במים נקיים או בנוזל ניקוי עדין. לאחר מכן, נגב מיד במטלית רכה.

- אל תגעו לעולם בצג, שכן הדבר עלול לפגוע בו.
- אין לדחוף, לשפשף או לחבוט במשטח המסך בציפורני האצבעות או בחפץ חד, שכן הדבר עלול לגרום לשריטות ולעיוותי תמונה.
- אין להשתמש בתכשירים כימיים, שכן הדבר עלול לגרום נזק למכשיר.
- אין לרסס נוזלים על גבי המשטח. אם נוזלים יחדרו לטלוויזיה, הם עלולים לגרום לשריפה, להתחשמלות או לתקלה.

כבל חשמל

יש להסיר באופן קבוע את האבק או הלכלוך המצטברים על כבל החשמל.

הרמת הטלוויזיה והזזתה

עיינו בהמלצות שלהלן כדי למנוע מהטלוויזיה להישרט או להינזק, ולמען הובלה בטוחה ללא תלות בסוגה ובגודל.

- מומלץ להעביר את הטלוויזיה בתוך ארגז או בתוך חומרי האריזה המקוריים שצורפו לטלוויזיה.
- לפני הזזת הטלוויזיה או הרמתה, נתקו את כבל החשמל ואת כל הכבלים.
- בזמן אחיזה בטלוויזיה, המסך צריך לפנות הרחק מכם למניעת נזק.

- אחזו את הטלוויזיה בחוזקה בחלקה העליון והתחתון. הקפידו שלא לאחוז בחלקים השקופים, ברמקולים או באזור של סבכת הרמקולים.

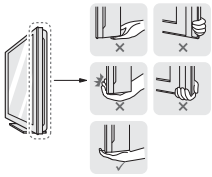

- הובלת טלוויזיה גדולה צריכה להתבצע על ידי שני אנשים לפחות.
- בעת הובלת הטלוויזיה באופן ידני, אחזו את הטלוויזיה כפי שמוצג באיור שלהלן.

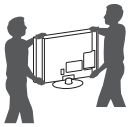

- בעת הובלת הטלוויזיה, אין לחשוף את הטלוויזיה לטלטולים או לרעידות חזקות.
- בעת הובלת הטלוויזיה, החזיקו את הטלוויזיה במצב זקוף. לעולם אין להפוך את הטלוויזיה על צדה או להטות אותה לשמאל או לימין.
- אל תפעילו לחץ חזק מדי שעלול לגרום לכיפוף מסגרת הטלוויזיה על מנת שלא להזיק למסך.
- בעת הטיפול בטלוויזיה, היזהר שלא לגרום נזק ללחצן הג'ויסטיק הבולט.

⚠ זהירות

- אל תגעו לעולם בצג, שכן הדבר עלול לפגוע בו.
- אין להזיז את הטלוויזיה על ידי אחיזה בתפסי הכבלים, מכיוון שהם עלולים להישבר ולגרום לפציעות ולנזק לטלוויזיה.

זהירות

תנאים סביבתיים לצפייה

- מרחק צפייה
  - שמרו על מרחק של פי שתיים מהאורך האלכסוני של המסך בעת צפייה בתוכן תלת-ממד. אם אתם חשים אי נוחות בצפייה בתוכן תלת-ממד, התרחקו עוד יותר מהטלוויזיה.

גיל צפייה

- פעוטות/לילדים
  - שימוש או צפייה בתוכן תלת-ממד אסורים לילדים מתחת לגיל 5.
  - ילדים מתחת לגיל 10 עלולים להגיב בצורה מופרזת ולהתרגש יתר על המידה מאחר שהראייה שלהם עדיין בשלבי התפתחות (לדוגמה: ניסיון לגעת במסך או ניסיון לקפוץ לתוכו). יש להשגיח היטב על ילדים הצופים בתוכן תלת-ממד.
  - אצל ילדים ההבדל בראייה של שתי העיניים של תצוגות תלת-ממד גדול יותר מאשר אצל מבוגרים משום שהמרחק בין העיניים קטן יותר מאשר אצל מבוגרים. לכן הם תופסים עומק תלת-ממדי יותר ממבוגרים באותה תמונה תלת-ממדית.
- נוער
  - בני נוער מתחת לגיל 19 עלולים להגיב ברגישות יתר עקב גירוי אור של תוכן תלת-ממד. יש להמליץ להם להימנע מצפייה בתוכן תלת-ממד במשך זמן ממושך כשהם עייפים.
- קשישים
  - קשישים עלולים לתפוס פחות אפקטים תלת-ממדיים מאשר צעירים. אין לשבת קרוב יותר למכשיר הטלוויזיה מהמרחק המומלץ.

אמצעי זהירות לשימוש במשקפי תלת-ממד

- יש להקפיד להשתמש במשקפי תלת-ממד של LG. אחרת ייתכן שלא ניתן יהיה לצפות כהלכה בסרטוני תלת-ממד.
- אין להשתמש במשקפי תלת-ממד במקום משקפי ראייה רגילים, משקפי שמש או משקפי מגן.
- שימוש במשקפי תלת-ממד שעברו שינויים עלול לגרום מאמץ לעין או לעיוות התמונה.
- אין לאחסן את משקפי התלת-ממד בטמפרטורה חמה או קרה יתר על המידה. הדבר יגרום לעיוות צורה.
- משקפי התלת-ממד הם עדינים ועלולים להישרט בקלות. יש להשתמש תמיד במטלית בד רכה ונקייה לניגוב העדשות. אין לשרוט את העדשות של משקפי התלת-ממד בחפצים חדים או לנקות/לנגב אותם בחומר כימי.

הכנה

הערה

- אם הטלוויזיה מופעלת לראשונה לאחר שהיא יצאה ממפעל היצרן, הפעלתה עשויה לקחת מספר דקות.
- ייתכן שהאיור המוצג להלן יהיה שונה מהטלוויזיה ברשותך.
- ייתכן שתפריטי מסך הטלוויזיה יהיה שונים במקצת מהאיורים במדריך זה.
- ייתכן שהתפריטים והאפשרויות הזמינים יהיו שונים ממקור הכניסה או מדגם המכשיר שלך.
- ייתכן שיתווספו תכונות חדשות למכשיר זה בעתיד.
- ניתן להכניס את הטלוויזיה למצב המתנה כדי לחסוך בצריכת חשמל. יש לכבות את הטלוויזיה אם לא צופים בה במשך זמן ממושך, שכן הדבר יפחית את צריכת החשמל.
- ניתן להפחית באופן משמעותי את כמות האנרגיה הנצרכת בעת השימוש אם מפחיתים את רמת הבהירות של התמונה, והדבר גם יפחית את עלות השימוש הכוללת.
- הפריטים המסופקים עם המכשיר עשויים להשתנות בהתאם לדגם.
- מפרטי המוצר או תכולת המדריך עשויים להשתנות ללא הודעה מראש לצורך שדרוג תכונות המוצר.
- לחיבור מיטבי, על כבלי HDMI והתקני USB להיות בעלי חיבור בעובי של פחות מ- 10 מ"מ וברוחב של פחות מ- 18 מ"מ. יש להשתמש בכבל מאריך התומך ב-USB 2.0, אם כבל ה-USB או התקן זיכרון ה-USB אינם מתאימים לכניסת ה-USB שבטלוויזיה.

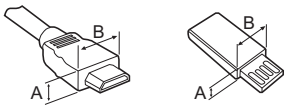

10 מ"מ ≦ A*
18 מ"מ ≦ B*

- השתמש בכבל מאושר אשר מוצמד אליו לוגו HDMI.
- שימוש בכבל אשר אינו מאושר HDMI עלול לגרום למסך לא להציג או לתקלה בחיבור. (סוגי כבלי HDMI מומלצים)
  - כבל HDMI®/™ בעל מהירות גבוהה (3 מטר או פחות)
  - כבל HDMI®/™ בעל מהירות גבוהה עם אתרנט (3 מטר או פחות)

זהירות

- אין להשתמש בפריטים שלא אושרו כדי להבטיח את הבטיחות ואת אורך חיי המכשיר.
- נזקים או פציעות שייגרמו כתוצאה משימוש באביזר שאינו מתאים אינם מכוסים במסגרת האחריות.
- חלק מהדגמים מגיעים עם לוח הגנה שקוף המודבק על המסך. יש להסירו לפני השימוש.
- אל תזיזו את המסך עם אצבעותיכם או כל כלי אחר, זה עלול לפגוע במסך. (רק בדגם UF95**)

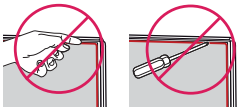

- בעת חיבור המעמד למקלט הטלוויזיה, הניחו את המסך כשהוא פונה כלפי מטה על גבי שולחן מרופד או משטח ישר כדי למנוע ממנו להישרט.
- ודאו שהברגים מהודקים כהלכה (אם הם אינם מהודקים כהלכה, הטלוויזיה עלולה לנטות קדימה לאחר ההתקנה).
  אין להדק את הברגים בכוח רב מדי. הם עלולים להישחק ולהתרופף.

אזהרה

- יש לאפשר גישה נוחה לחיבור וניתוק פתיל הזינה מרשת החשמל.

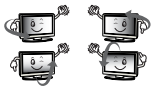

עמדת הצפייה (ימין/שמאל/מעלה/מטה) עלולה להשפיע על בהירות המסך והצבעוניות של התמונה. התופעה מתרחשת כתוצאה ממאפייני המסך. היא אינה קשורה לפעולתו של המוצר, ואינה נחשבת כתקלה.

הצגת תמונה נייחת (כגון שידור לוגו של ערוץ, תפריט מסך, תמונה ממשחק וידאו) לזמן ממושך עלולה לגרום לנזק למסך, ולהידבקות התמונה למסך. האחריות אינה מכסה מקרים של הידבקות או צריבת תמונה למסך.
הימנע מלהציג תמונה קבועה על גבי מסך הטלוויזיה למשך פרק זמן ממושך (שעתיים או יותר בצג LCD, שעה או יותר בצג פלזמה).
כמו כן, אם אתם צופים בטלוויזיה בתמונה המוצגת ביחס של 4:3 למשך זמן ממושך, היצרבות תמונה עלולה להתרחש בשוליים של הצג.
תופעה זו מתרחשת גם במוצרים של יצרנים אחרים והיא אינה מהווה עילה להחלפת המוצר או להחזר כספי.

צליל מופק:

קולות "התפצחות": קולות התפצחות הנשמעים בעת צפייה בטלוויזיה נוצרים בשל התכווצות תרמית של חלקי פלסטיק בשל שינויי טמפרטורה ולחות. רעשים אלה נפוצים במוצרים שבהם נדרש עיוות תרמי.
המהום מעגל חשמלי/זמזום מסך: מעגלים חשמליים במהירות גבוהה המספקים כמות חשמל גדולה למוצר, מפיקים צלילים נמוכים. הצלילים משתנים בהתאם למוצר. הדבר אינו משפיע על התפקוד של המוצר ועל האמינות שלו.

אל תשתמשו במכשירי חשמל בעלי מתח גבוה ליד טלוויזיה (כמו לדוגמא בקוטל יתושים חשמלי). הדבר עלול לגרום לתקלה במכשיר.

תצוגת תלת-ממד (בדגמי תלת-ממד בלבד)

אזהרה

תנאים סביבתיים לצפייה

- זמן צפייה
  - בעת צפייה בתוכן תלת-ממד, יש לעשות הפסקה של 5 עד 15 דקות כל שעה. צפייה בתוכן תלת-ממדי למשך פרק זמן ארוך עלולה לגרום לכאבי ראש, לסחרחורת, לעייפות או למאמץ של העיניים.

בעלי רגישות לאור או מחלות כרוניות

- יש משתמשים העלולים לסבול מהתקף או מתסמינים חריגים בעת חשיפה לאור בוהק או לתבנית מסוימת של תוכן תלת-ממד.
- אין לצפות בסרטוני תלת-ממד אם אתם חשים בחילה, אם את בהיריון ו/או אם אתם סובלים ממחלה כרונית, כגון אפילפסיה, מחלת לב, לחץ דם גבוה וכולי.
- תוכן תלת-ממד אינו מומלץ לצפייה של אנשים הסובלים מעיוורון סטריאו או מהפרעת סטריאו. הם עלולים לראות תמונה כפולה או לחוש אי נוחות בעת הצפייה.
- אם אתם סובלים מפזילה, עין עצלה או אסטיגמטיזם, ייתכן שלא תוכלו לקבל תחושת עומק ותתעייפו בקלות עקב ראיית תמונות כפולות. מומלץ לעשות הפסקות תכופות יותר בצפייה לעומת אדם מבוגר ממוצע.
- אם הראייה שונה בעין ימין ושמאל, יש לשנות את זווית הראייה לפני צפייה בתוכן תלת-ממד.

תסמינים הדורשים הפסקה בצפייה או הימנעות מצפייה בתוכן תלת-ממד

- אין לצפות בתוכן תלת-ממד אם אתם מרגישים עייפות כתוצאה מחוסר שינה, עומס בעבודה או שתייה.
- במקרה של תסמינים אלה, יש להפסיק את הצפייה בתוכן תלת-ממד ולנוח עד שהתסמינים חולפים.
  - התייעצו עם רופא אם התסמינים נמשכים. התסמינים יכולים לכלול כאבי ראש, כאבים בגלגל העין, סחרחורת, בחילה, דפיקות לב, טשטוש ראייה, אי נוחות, תמונה כפולה, אי נוחות חזותית או עייפות.

אין ללחוץ על לוח המכשיר באמצעות ידך או באמצעות מכשיר חד, כגון ציפורן, עיפרון או עט, ואין לשרוט אותו, אחרת, עלול להיגרם נזק למסך.

הימנע מנגיעה במסך או מהצמדת אצבעותיך אליו למשך זמן ממושך. אחרת עלול להיגרם עיוות/נזק זמני או קבוע למסך.

לפני ניקוי המכשיר או חלקיו, יש לנתקו מהחשמל. יש לנקותו במטלית רכה. ניקוי בחוזקה עלול לגרום לשריטות ולשינוי בצבע המוצר. אין להתיז את המוצר במים או לנגבו במטלית רטובה. אין להשתמש בחומר לניקוי זכוכית, חומר מבריק לרכבים, חומר מבריק תעשייתי, חומר ניקוי שורט, שעווה, בנזין, אלכוהול וכו'.
אחרת, הדבר עלול לגרום לשריפה, להתחשמלות או לפגיעה במוצר (עיוות, חלודה או שבר).

כל עוד המוצר מחובר לשקע החשמל בקיר, הוא מחובר למקור מתח של זרם AC גם אם הוא מכובה באמצעות המתג.

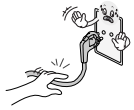

בעת ניתוק הכבל, יש לאחוז בו תוך כדי משיכתו מהתקע. אין למשוך את כבל החשמל על מנת לנתקו משקע החשמל. הדבר עלול להוות סכנה.

בעת העברת המוצר, יש לכבותו תחילה. לאחר מכן יש לנתק את כבל החשמל, את כבל האנטנה ואת כבלי החיבורים. אחרת, מקלט הטלוויזיה או כבל החשמל עלולים להינזק, לגרום לשריפה או להתחשמלות.

בעת הזזת המוצר או הוצאתו מהאריזה, יש לבקש סיוע מאדם נוסף, כי המוצר כבד. אחרת, הדבר עלול לגרום לפציעה.

יש ליצור קשר עם מרכז השירות פעם בשנה כדי לנקות את החלקים הפנימיים של המוצר.
הצטברות אבק עלולה לגרום לתקלה מכנית.

יש להפנות את כל בקשות השירות לטכנאי שירות מוסמך. תיקון נדרש אם המכשיר ניזוק באופן כלשהו, לדוגמה, אם כבל החשמל או התקע ניזוק, אם נשפך נוזל או נפלו עצמים לתוך המכשיר, אם המכשיר נחשף לגשם או ללחות, אם פעולת המכשיר אינה תקינה או אם המכשיר נפל.

אם המכשיר קר למגע, התמונה עלולה להבהב במקצת בעת ההפעלה. זוהי תופעה רגילה שאינה מצביעה על תקלה בטלוויזיה.

יש להפנות את כל בקשות השירות לטכנאי שירות מוסמך. תיקון נדרש אם המכשיר ניזוק באופן כלשהו, לדוגמה, אם כבל החשמל או התקע ניזוק, אם נשפך נוזל או נפלו עצמים לתוך המכשיר, אם המכשיר נחשף לגשם או ללחות, אם פעולת המכשיר אינה תקינה או אם המכשיר נפל.

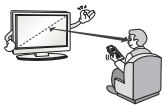

אנו ממליצים על שמירת מרחק של לפחות 2 עד 7 פעמים מהמידה האלכסונית של המסך בעת הצפייה בטלוויזיה. צפייה ממושכת בטלוויזיה עלולה לגרום לראייה מטושטשת.

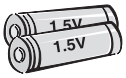

יש להשתמש בסוג הסוללה הנקוב בלבד. אחרת עלול להיגרם נזק לשלט רחוק.

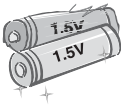

אין להשתמש בסוללות חדשות יחד עם סוללות ישנות. הדבר עלול לגרום להתחממות יתר של הסוללות ולנזילתן.

אין לחשוף סוללות לטמפרטורה גבוהה. לדוגמה, הרחק מאור שמש ישיר, מאח בוערת או מתנורים חשמליים.

אין להניח במטען סוללות שאינן ניתנות לטעינה מחדש.

יש לוודא כי אין עצמים בין השלט הרחוק לבין החיישן בטלוויזיה.

ייתכנו הפרעות לאותות השלט הרחוק עקב תאורה חיצונית או פנימית, כגון אור שמש או נורות פלואורסצנט. במקרה כזה, יש לכבות את התאורה או להחשיך את אזור הצפייה.

בעת חיבור התקן חיצוני, כגון קונסוליית משחק, יש לוודא שכבלי החיבור ארוכים דיים. אחרת, המוצר עלול ליפול, ולגרום לפציעה או לנזק למוצר.

אין להפעיל או לכבות את המוצר באמצעות הוצאת כבל החשמל מהשקע או הכנסתו לשקע החשמל (אין להשתמש בתקע החשמל כמתג הפעלה).
הדבר עלול לגרום לתקלה מכנית או להתחשמלות.

יש לפעול על פי הוראות ההתקנה להלן על מנת למנוע את התחממות המוצר.

- על המרחק בין המכשיר לבין הקיר להיות גדול מ- 10 ס"מ.
- אין להתקין את המכשיר במקום ללא אוורור נאות (למשל על מדף או בתוך ארון).
- אין להתקין את המכשיר על גבי שטיח או כרית.
- יש לוודא כי פתח האוורור אינו חסום על-ידי מפת שולחן או וילון.

אחרת, עלולה להיגרם שריפה.

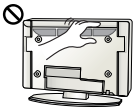

אין לגעת בפתחי האוורור בעת צפייה בטלוויזיה למשך תקופות ממושכות, משום שהם עלולים להתחמם. הדבר אינו משפיע על פעולת המוצר או על תפקודו.

יש לבדוק באופן תקופתי את כבל החשמל של המכשיר. אם הכבל נראה שחוק או ניזוק, יש לנתקו ולהפסיק את השימוש במכשיר. יש להחליף את הכבל בכבל זהה במרכז שירות מורשה.

יש לוודא כי אבק אינו מצטבר על פיני תקע החשמל או על שקע החשמל. אחרת, עלולה להיגרם שריפה.

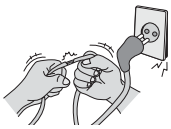

יש להגן על כבל החשמל מפני פגיעות פיסיות או מכניות: אין לעוות אותו, לעקם אותו, להפעיל עליו לחץ, לסגור עליו דלת או לדרוך עליו. שים לב במיוחד לתקעים, לשקעי החשמל שבקיר ולנקודת היציאה של הכבל מהמכשיר.

במקרים הבאים, יש לנתק מיד את המוצר משקע החשמל ולפנות למרכז השירות:

- המוצר נפגע ממכת חשמל
- המוצר ניזוק
- עצמים זרים נכנסו למוצר
- עשן בעל ריח חשוד נפלט מהמוצר

אחרת, הדבר עלול לגרום לשריפה או להתחשמלות.

אם אין בכוונתך להשתמש בטלוויזיה במשך פרק זמן ממושך, יש לנתקה משקע החשמל. אבק מצטבר עלול לגרום לשריפה, ושחיקה של הבידוד עלולה לגרום לזליגת חשמל/התחשמלות/שריפה.

אין לחשוף את המוצר לטפטופים או להתזות ואין להניח עליו חפצים המכילים נוזלים, כגון אגרטלים.

אין להתקין מוצר זה על קיר אם הוא עלול להיות חשוף לשמן או לנתז שמן. הדבר עלול לגרום לנזק למוצר או לנפילתו.

אם מים או כל חומר אחר חודרים למוצר (לטלוויזיה, לספק הכוח, לכבל וכו') נתקו את הטלוויזיה מהחשמל וצרו קשר מיידי עם טכנאי שמוסמך לתקן את הטלוויזיה שברשותכם. אחרת, מצב כזה עלול לגרום לקצר, שריפה או התחשמלות.

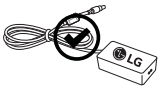

השתמשו באך ורק בכבלים ובספק כוח שאושרו ע"י LG. אחרת, שימוש בכבלים וספק כוח שאינם מורשים, עשוי לגרום להתחשמלות, שריפה או נזק אחר למוצר.

אין לנתק את הכבל מספק הכוח שלו. ניתוק הכבל מספק הכח עשוי לגרום להתחשמלות.

⚠ זהירות

יש להתקין את המוצר במקום בו לא קיימים גלי רדיו.

יש לוודא כי ישנו מרחק מספק בין האנטנה החיצונית לבין קווי מתח ולוודא כי היא אינה באה במגע איתם גם במקרה בו היא עלולה ליפול. הדבר עלול לגרום להתחשמלות.

אין להתקין את המוצר באזורים כגון מדפים לא יציבים או משטחים שאינם ישרים. כמו כן יש להימנע ממשטחים רוטטים או משטחים שאינם מספקים תמיכה מלאה למוצר. אחרת, המוצר עלול ליפול, ולגרום לפגיעה או לנזק למוצר.

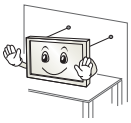

אם הנך מתקין את הטלוויזיה על מעמד, יש לנקוט בפעולות שיבטיחו את יציבותה. אחרת, הטלוויזיה עלולה ליפול, ולגרום לפציעה.

אם בכוונתך לתלות את המכשיר על הקיר, יש לחבר את תופסני הקיר VESA (רכיבים אופציונליים) לצדו האחורי של המכשיר. בעת התקנת המערכת על המסגרת לתלייה על הקיר (רכיבים אופציונליים), יש לחזקה בזהירות על מנת למנוע את נפילתה.

יש להשתמש רק במחברים /אביזרים המצוינים על-ידי היצרן.

בעת התקנת האנטנה, יש להתייעץ עם טכנאי שירות מוסמך. אם האנטנה לא הותקנה על-ידי טכנאי מוסמך, עלולה להיווצר סכנת שריפה או התחשמלות.

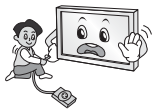

אין להפיל את המוצר או להניח לו ליפול בעת חיבור התקנים חיצוניים. אחרת, הדבר עלול להוביל לפציעות או לגרימת נזק למוצר.

יש להרחיק מהישג ידם של ילדים את החומר המונע לחות המצורף לאריזה ואת אריזת הניילון.
החומר מונע הלחות עלולה להזיק לבריאות. במקרה של בליעה, יש לגרום להקאה אצל האדם שבלע את החומר ולהביאו לבית החולים הקרוב ביותר. כמו כן, אריזת הניילון עלולה לגרום לחנק. יש להרחיקה מהישג ידם של ילדים.

אין לאפשר לילדים לטפס על הטלוויזיה או להיתלות עליה. אחרת, הטלוויזיה עלולה ליפול ולגרום לפציעה קשה.

יש להשליך לאשפה בזהירות סוללות משומשות על מנת למנוע את בליעתם על ידי ילד קטן. במקרה של בליעת סוללה, יש לפנות מיד לקבלת טיפול רפואי.

אין להכניס מוליכים/חפצים מתכתיים (כגון בורג מתכת/סכו"ם/מברג) בין תקע כבל החשמל לבין השקע החשמלי כאשר התקע מחובר לשקע. כמו כן, אין לגעת בכבל החשמל מיד לאחר חיבורו לשקע החשמל שבקיר. פעולה זו עלולה לגרום להתחשמלות. (בהתאם לדגם)

אין להניח או לאחסן חומרים דליקים בקרבת המוצר. חוסר זהירות בטיפול בחומרים דליקים עלול להוביל לפיצוץ או לשריפה.

אין להפיל אל תוך המוצר חפצים מתכתיים כמו מטבעות, סיכות לשיער, סכו"ם או חוטי מתכת, או חפצים דליקים כגון נייר או גפרורים. יש להיזהר במיוחד כאשר ילדים נמצאים בסביבה. הדבר עלול לגרום להתחשמלות, לשריפה או לפציעה. אם נפל עצם זר אל תוך המוצר, נתקו אותו מהחשמל ופנו אל מרכז שירות הלקוחות.

אין לרסס מים על המוצר או לנקות אותו בחומרים דליקים (כגון מדלל או בנזן). קיימת סכנת שריפה או התחשמלות.

אין לגרום לטלטלה או למכה למכשיר, ואין להניח לחפצים כבדים ליפול על הטלוויזיה או על המסך.
קיימת סכנת פציעה או נזק למוצר.

אין לגעת במוצר זה או באנטנה שלו בעת סופת ברקים או רעמים. פעולה זו עלולה לגרום להתחשמלות.

אין לגעת בשקע הקיר בעת דליפת גז. יש לפתוח חלון ולאוורר את החדר. הדבר עלול לגרום לשריפה או לניצוצות.

אל תנסו לפרק או לתקן את המוצר, או לבצע בו שינויים בכוחות עצמכם. קיימת סכנת שריפה או התחשמלות.
לבדיקה, כיול או תיקון, פנו למרכז השירות.

הוראות בטיחות

יש לקרוא הוראות בטיחות אלה בעיון לפני השימוש במוצר.

אזהרה

אין להניח את הטלוויזיה או את השלט הרחוק במקומות הבאים:

- מקום החשוף לאור שמש ישיר
- אזור שיש בו לחות גבוהה, כמו חדר אמבטיה
- סמוך למקור חום, כגון תנור או התקנים אחרים הפולטים חום
- סמוך לדלפקי מטבח או להתקני לחות אשר עלולים לפלוט אדים או להתיז שמן
- אזור החשוף לגשם או לרוח
- סמוך לכלים המכילים מים, כגון אגרטלים

אחרת, אתם עלולים להיחשף לסכנות של שריפה, התחשמלות, תקלות בהפעלה או נזק למוצר.

אין למקם את המוצר באזור בו הוא עלול להיות חשוף לאבק. הדבר עלול לגרום לסכנת שריפה.

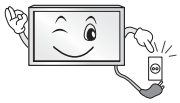

התקע הראשי הוא התקן החיבור/ניתוק של הטלוויזיה אל שקע חשמל. על תקע זה להישאר מחובר ותקין בזמן השימוש בטלוויזיה.

אין לגעת בתקע החשמל בידיים רטובות. כמו כן, אם הפינים של תקע החשמל רטובים או מאובקים, יש לייבש היטב את התקע ולהסיר ממנו את האבק.
קיימת סכנת התחשמלות כשהתקע לח יתר על המידה.

הכנס את תקע החשמל לשקע עד סופו. אם התקע אינו מוכנס כראוי לשקע, קיימת סכנת התלקחות ושריפה.

ודא שכבל החשמל אינו בא במגע עם חפצים חמים כגון תנור חימום. אחרת, הדבר עלול לגרום לשריפה או להתחשמלות.

ודא שכבל החשמל אינו בא במגע עם חפצים חמים כגון תנור חימום. אחרת, הדבר עלול לגרום לשריפה או להתחשמלות.

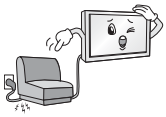

אין להניח חפצים כבדים, או את המוצר עצמו, על כבלי חשמל. אחרת, הדבר עלול לגרום לשריפה או להתחשמלות.

כופף את כבל האנטנה בין החלק החיצוני והחלק הפנימי של הבניין כדי למנוע מהגשם לחדור פנימה. הגשם עלול לגרום לנזק לחלקים הפנימיים של המכשיר ולסכנת התחשמלות.

בעת קיבוע הטלוויזיה לקיר, ודא כי התקנת ובודדת את הכבלים היטב מהחלק האחורי של הטלוויזיה על מנת למנוע אפשרות של התחשמלות או שריפה.

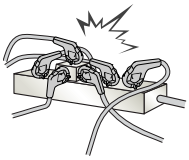

אין לחבר יותר מדי התקנים חשמליים אל מפצל המחובר לשקע חשמל בודד. אחרת, הדבר עלול לגרום לשריפה כתוצאה מהתחממות יתר.

LG
Life's Good

מדריך למשתמש

בטיחות ומידע

טלוויזיית LED*

* טלוויזית LED של LG הינה טלוויזית LCD עם תאורת LED אחורית.

אנא קרא מדריך זה בעיון לפני הפעלת המכשיר ושמור אותו לשימוש עתידי.

www.lg.com