LG
Life's Good

MANUALE SEMPLIFICATO

Sound bar

ITALIANO

Vi preghiamo di leggere il manuale con attenzione prima di usare l'apparecchio e conservarlo per uso futuro.
Per visualizzare le istruzioni delle funzionalità avanzate, visitare http://www.lg.com, quindi scaricare il manuale utente.
Alcuni dei contenuti del manuale potrebbero presentare differenze rispetto alla propria unità.

Modello
SH2

MFL69480222

www.lg.com

Copyright © 2017 LG Electronics. All Rights Reserved



Pannello frontale

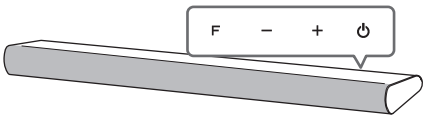

F ..... Selezione funzione

– + ... Regolazione volume

⏻ ..... Alimentazione on/off

Pannello posteriore

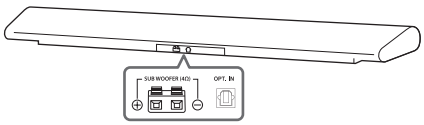

SUB WOOFER (4Ω) ..... Collega a un subwoofer

OPT. IN ..... Connessione a un dispositivo ottico

1 Connessione subwoofer

Posizionare il subwoofer vicino alla Sound bar e seguire i seguenti passaggi.

1. Premere ciascun cuscinetto in plastica a forma di dito per aprire i terminali dei subwoofer sull'unità.
2. Collegare il cavo con una striscia nera al terminale contrassegnato da un - (meno) e l'altro capo al terminale (condotto rosso) contrassegnato da un + (più).

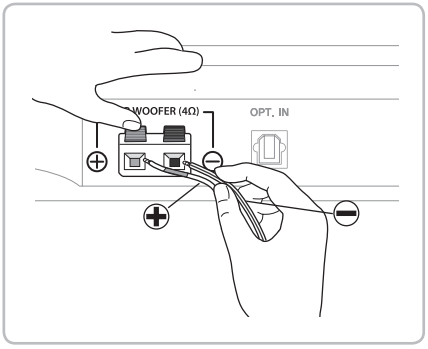

2 Connessione TV

1. Connettere la Sound Bar alla TV usando il cavo ottico.
2. Configurare l'[Altoparlante esterno (ottico)] sul menu di impostazione della TV.

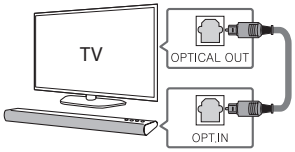

App telecomando



Scarica l'app **Music Flow Bluetooth** sul tuo dispositivo.

LG Sound Sync (Wireless)



Per maggiori informazioni, scaricare il manuale utente on-line. **http://www.lg.com**

Informazioni aggiuntive

Specifiche

Requisiti di alimentazione	Vedere l'etichetta principale.
Consumo elettrico	Vedere l'etichetta principale.
	Standby e connesso alla rete : 0,5 W (Se sono attivate tutte le porte di rete.)
Dimensioni (L x A x P)	ca. 880 mm x 62 mm x 90 mm
Peso netto	ca. 1,8 kg
Amplificatore (Potenza in uscita RMS totale)	100 W

Progetto e specifiche sono soggette a modifica senza avviso preventivo.

Telecomando

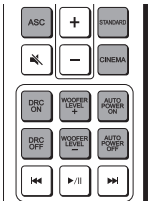

ASC/STANDARD/CINEMA : Seleziona effetti sonori.
*ASC : Controllo Adattivo del Suono

DRC ON/OFF : Riproduce un suono confortevole in modalità Dolby Digital.

WOOFER LEVEL+/- : Regola il livello audio del subwoofer.

AUTO POWER ON/OFF : Si accende automaticamente in seguito al rilevamento di una sorgente di ingresso : Ottica, **Bluetooth**, LGTV

Come scollegare il collegamento di rete wireless o il dispositivo wireless

Impostare la funzione ALIMENTAZIONE AUTOMATICA ACCESA/SPENTA per disattivare e spegnere l'unità.

Sostituzione della batteria

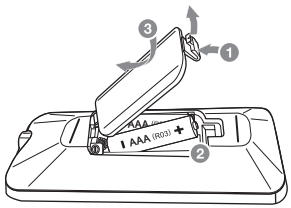

Dichiarazione di conformità

CE

Con la presente LG Electronics dichiara che il dispositivo radio di tipo soundbar è conforme alla Direttiva 2014/53/UE. Il testo completo della Dichiarazione di Conformità UE è disponibile al seguente indirizzo internet:

http://www.lg.com/global/support/cedoc/cedoc#

Nel rispetto della salute dell'utente, questo dispositivo deve essere installato e utilizzato a una distanza minima di 20 cm dal corpo umano.

Intervallo di frequenza	Potenza in uscita (max.)
da 2402 a 2480 MHz	10 dBm



SH2.AWEULLV_SIM_ITA_0222.indd 4 2017-04-27 6:01:10