LG
Life's Good

MANUALE SEMPLIFICATO

Wireless Sound Bar

ITALIANO

Per visualizzare le istruzioni delle funzionalità avanzate, visitare http://www.lg.com, quindi scaricare il manuale utente. Alcuni dei contenuti del manuale potrebbero presentare differenze rispetto al proprio dispositivo.

MODELLO
SH4





Pannello frontale

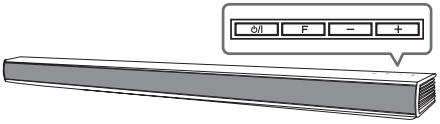

I pulsanti sono posti sul retro.

⏻/I ····· Standby / On

F ····· Selezione funzione

– + ····· Regolazione volume

Pannello posteriore

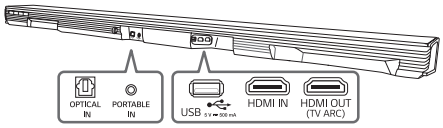

OPTICAL IN ····· Connessione a un dispositivo ottico

PORTABLE IN ····· Connessione a un dispositivo portatile

USB port ····· Connessione a un dispositivo USB

HDMI IN ····· Connettere all'uscita HDMI di un dispositivo

HDMI OUT (TV ARC) ····· Connessione a un apparecchio TV

1 Connessione subwoofer

Posizionare il subwoofer wireless vicino alla Soundbar e seguire i passaggi indicati.

1. Inserire il cavo di alimentazione del subwoofer wireless nella presa.
2. Accensione della Soundbar.
   La Soundbar e il subwoofer wireless si connettono **automaticamente**. Il LED verde del subwoofer si accende.

Connessione Manuale del Subwoofer

1. Ripristino del Subwoofer

   Se il LED verde del subwoofer lampeggia velocemente, saltare questo passaggio e andare direttamente al passaggio 2

   - Tenere premuto il pulsante **Pairing** per 5 secondi.
   - Il LED si illumina a intermittenza con luce rossa e verde.
   - Estrarre il cavo di alimentazione dalla presa. Quando il LED è completamente spento, inserire nuovamente il cavo di alimentazione.

Una volta terminato il ripristino, il LED verde del subwoofer lampeggia velocemente.

2. Ripristino della Soundbar
   - Regolare il volume al minimo, finché il LED rosso della Soundbar non si illumina per un determinato periodo di tempo.
   - Tenere premuto il pulsante 🔇(Muto) sul telecomando per circa 3 secondi.
   - Il LED rosso della Soundbar lampeggia velocemente.
   - Spegnere e riaccendere la Soundbar mentre il LED verde del subwoofer lampeggia.

Una volta completata la connessione, il LED verde viene visualizzato sul subwoofer.

Per evitare interferenze, tenere la Soundbar e il subwoofer a una distanza superiore a 1 metro da altri dispositivi (ad esempio router, forno a microonde, ecc.).

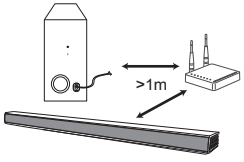

2 Connessione TV

Connettere a Sound Bar e TV utilizzando una connessione ottica (Ⓐ) o HDMI ARC (Ⓑ).

Ⓐ Connessione ottica

1. Connettere Sound Bar alla TV usando il cavo ottico.
2. Configurare l'[Altoparlante esterno (ottico)] sul menu di impostazione della TV.

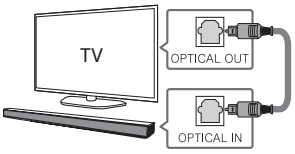

Ⓑ Connessione HDMI(ARC)

1. Connettere Sound bar alla TV usando il cavo HDMI.
2. Configurare l'[Altoparlante esterno (HDMI ARC)] sul menu di configurazione della TV.

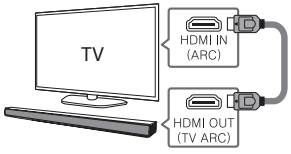

Se il televisore non supporta la funzione HDMI ARC, il collegamento HDMI non è disponibile.

Collegamento di Ulteriori Dispositivi

1. Effettuare il collegamento al dispositivo esterno, come mostrato di seguito.

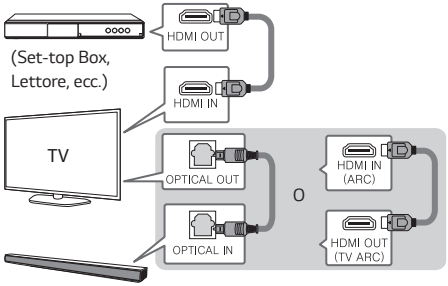

2. Impostare la sorgente di input premendo ripetutamente il pulsante **F** sul telecomando o sull'unità.

Telecomando

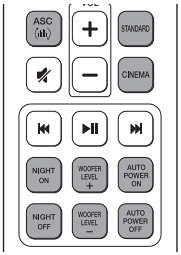

ASC/STANDARD/CINEMA: Seleziona l'effetto audio.

NIGHT ON/OFF: Abbassa il volume durante la notte.

WOOFER LEVEL +/-: Regola il volume del diffusore acustico.

AUTO POWER ON/OFF: Si accende automaticamente in seguito al rilevamento di una sorgente di ingresso.

Sostituzione della batteria

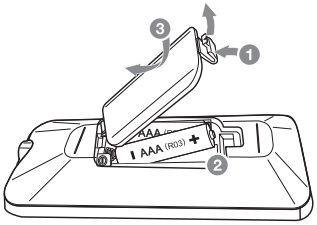

Informazioni aggiuntive

Specifiche

Consumo elettrico	Vedere l'etichetta principale.
	Standby e connesso alla rete : 0,5 W (Se sono attivate tutte le porte di rete)
Adattatore CA	• Modello : DA-38A25 • Produttore : Asian Power Devices Inc. • Ingresso : 100 - 240 V ~ 50 - 60 Hz 1,2 A • Uscita : 25 V ⎓ 1,52 A
Dimensioni (L x A x P)	ca. 890 mm x 53 mm x 85 mm Senza base
Peso netto	ca. 2,34 kg
Alimentazione energia Bus (USB)	5 V ⎓ 500 mA
Amplificatore (potenza totale in uscita in RMS)	300 W

Progetto e specifiche sono soggette a modifica senza avviso preventivo.

Come scollegare il collegamento di rete wireless o il dispositivo wireless.

Impostare la funzione ALIMENTAZIONE AUTOMATICA ACCESA/SPENTA per disattivare e spegnere l'unità.

Dichiarazione di conformità

CE 0197

Con la presente, LG Electronics European Shared Service Center B.V. dichiara che il prodotto Sound Bar Wireless è conforme ai requisiti essenziali e alle altre disposizioni rilevanti della Direttiva 1999/5/CE. La Dichiarazione di conformità completa può essere richiesta al seguente indirizzo postale:

LG Electronics European Shared Service Center B.V.
Krijgsman 1
1186 DM Amstelveen
The Netherlands

o può essere richiesto presso il nostro sito web dedicato DoC:

http://www.lg.com/global/support/cedoc/cedoc#

Questo dispositivo è un sistema di trasmissione a banda larga a 2,4 GHz e 5 GHz, destinato a essere utilizzato in tutti gli Stati membri dell'UE e nei paesi EFTA.

HDMI™
HIGH-DEFINITION MULTIMEDIA INTERFACE