LG

КРАТКОЕ РУКОВОДСТВО

Саундбар с беспроводным подключением

Сымсыз іске қосылатын саундбар
Simsiz Soundbar
Wireless Soundbar

S40T

MFL05807533
2407_Rev02

www.lg.com
Авторское право © LG Electronics Inc., 2024-2026.
Все права защищены.

РУССКИЙ

Технические характеристики

Потребляемая мощность
- См. паспортную табличку.

Адаптер переменного тока
- Производитель: LG Electronics Inc.
  Номер коммерческой регистрации: 107-86-14075
  Адрес: LG Twin Towers, 128 Yeoui-daero, Yeongdeungpogu, Seoul, 07336, Korea
- Модель: A702-230131W-M21, Dongguan Aohai Technology Co.,Ltd.
- Вход: 100 - 240 В ~ 50 / 60 Гц
- Выход: 23,0 В ⎓ 1,31 А
- Выходная мощность: 30,13 Вт
- Среднее значение КПД в работе: 86,97 %
- КПД при низкой нагрузке (10 %): 83,79 %
- Потребление электроэнергии без нагрузки: 0,1 Вт

Размеры (ширина x высота x длина): Прибл. 720,0 мм x 63,0 мм x 87,0 мм
Параметры электропитания на шине (USB): 5 В ⎓ 500 мА
Усилитель (общая ср. квадр. выходная мощность): 300 Вт RMS

Уведомление о программном обеспечении с открытым исходным кодом
Чтобы получить исходный код в соответствии с лицензиями GPL, LGPL, MPL и другими лицензиями с открытым исходным кодом, которые обязаны раскрывать исходный код, содержащийся в этом изделии, и получить доступ ко всем указанным условиям лицензии, уведомлениям об авторских правах и другим соответствующим документам, пожалуйста, посетите веб-сайт https://opensource.lge.com.
Компания LG Electronics также может предоставить открытый исходный код на компакт-диске за плату, покрывающую связанные с этим расходы (стоимость носителя, пересылки и обработки), по запросу, который следует отправить по адресу электронной почты opensource@lge.com.
Это предложение действительно для всех, кто получает эту информацию, в течение трех лет после нашей последней поставки этого изделия.

CE

РУССКИЙ **Заявление о соответствии**

Настоящим LG Electronics заявляет, что тип радиооборудования Саундбар с беспроводным подключением соответствует Директиве 2014/53 / ЕС. Полный текст заявления о соответствии нормативам ЕС доступен по следующему интернет-адресу:
http://www.lg.com/global/support/cedoc/cedoc#
К сведению пользователя: это устройство должно устанавливаться и использоваться на расстоянии не менее 20 см от вашего тела.

ҚАЗАҚ

Сипаттама

Қуаттың тұтынылуы
- Басты белгіні қараңыз.

Айнымалы ток адаптері
- Өндіруші: LG Electronics Inc.
  Саудалық тіркеу нөмірі: 107-86-14075
  Мекенжайы: LG Twin Towers, 128 Yeoui-daero, Yeongdeungpogu, Seoul, 07336, Korea
- Үлгі: A702-230131W-M21, Dongguan Aohai Technology Co.,Ltd.
- Кіріс: 100 - 240 В ~ 50 / 60 Гц
- Шығыс: 23,0 В ⎓ 1,31 А
- Шығыс қуат: 30,13 Вт
- Орташа белсенді тиімділігі: 86,97 %
- Төмен жүктеме кезіндегі тиімділігі (10 %): 83,79 %
- Жүктемесіз қуат тұтынылуы: 0,1 Вт

Өлшемдер (Е x Б x Ү): Шамамен 720,0 мм x 63,0 мм x 87,0 мм
Шинаның қуат көзі (USB): 5 В ⎓ 500 мА
Күшейткіш (жалпы RMS шығыс қуаты): 300 Вт RMS

Бастапқы коды ашық бағдарламалық жасақтама туралы ескертуі ақпарат
GPL, LGPL, MPL бойынша бастапқы кодты және осы өнімде бар бастапқы кодты ашу міндеттемелері бар басқа ашық код лицензияларын алу, сондай-ақ барлық қажетті лицензиялардың шарттарын, авторлық құқық ескертпелері мен басқа сайкес құжаттарды алу үшін https://opensource.lge.com сайтына өтіңіз.
LG Electronics компаниясы сізге CD-ROM дискісінде ашық бастапқы кодты ақылы түрде береді. Қызмет ақысына opensource@lge.com мекенжайына электрондық хатпен сұрау жіберілгеннен кейін мұндай үлестіруді орындау құны (мысалы, тасығыш, жеткізу және өңдеу құны) жатады.
Бұл ұсыныс осы өнім соңғы жөнелтілгеннен бастап үш жыл бойы осы ақпаратты алатын барлық адамға беріледі.

CE

ҚАЗАҚ **Өнімнің техникалық регламент талаптарына сәйкестігі туралы мәлімдеме**

Осы құжат арқылы LG Electronics компаниясы Сымсыз іске қосылатын саундбар радиожабдық түрі 2014/53/ EU директивасының талаптарына сәйкес келетінін мәлімдейді. ЕО сәйкестілік туралы мәлімдемесінің толық мәтінін келесі интернет мекенжайларында алуға болады:
http://www.lg.com/global/support/cedoc/cedoc#
Пайдаланушы таныс болу мақсатында, құрылғы мен корпус арасындағы кем дегенде 20 см минималды ара қашықтықта осы құрылғы орнатылып, пайдаланылуы тиіс.

O'ZBEKCHA

Texnik xususiyatlar

Quvvat sarfi
- Asosiy yorliqqa qarang.

O'zgaruvchan tok adapteri
- Ishlab chiqaruvchi: LG Electronics Inc.
  Tijorat ro'yxatga olish raqami: 107-86-14075
  Manzil: LG Twin Towers, 128 Yeoui-daero, Yeongdeungpogu, Seoul, 07336, Korea
- Model: A702-230131W-M21, Dongguan Aohai Technology Co.,Ltd.
- Kirish: 100 - 240 V ~ 50 / 60 Hz
- Chiqish: 23,0 V ⎓ 1,31 A
- Chiqish quvvati: 30,13 Vt
- O'rtacha faol samaradorlik: 86,97 %
- Past yuklama (10 %) dagi samaradorlik: 83,79 %
- Yuklamasiz quvvat sarfi: 0,1 Vt

O'lchamlari (Eni x Bo'yi x Chuqurligi): Taxminan 720,0 mm x 63,0 mm x 87,0 mm
Shina orqali elektr ta'minoti (USB): 5 V ⎓ 500 mA
Kuchaytirgich (jami RMS chiqish quvvati): 300 Vt (RMS)

Ochiq kodli dasturiy ta'minot haqida ma'lumot
Ushbu mahsulotda mavjud bo'lgan manba kodini GPL, LGPL, MPL va manba kodini oshkor qilish majburiyatiga ega boshqa ochiq kodli litsenziyalar doirasida olish, shuningdek, barcha tegishli litsenziya shartlari va mualliflik huquqi eslatmalariga kirish uchun https://opensource.lge.com sahifasiga tashrif buyuring.
Shuningdek, "LG Electronics" elektron pochta orqali opensource@lge.com manziliga yuborilgan so'rovga ko'ra, bunday tarqatish (masalan, media, yetkazib berish va qayta ishlash) xarajatlarini qoplaydigan to'lov evaziga CD-ROMda sizga ochiq manba kodini taqdim etadi.
Ushbu taklif mazkur ma'lumotni olgan har qanday shaxs uchun mahsulotimizning oxirgi jo'natilgan sanasidan boshlab uch yil davomida amal qiladi.

CE

O'ZBEKCHA **Muvofiqlik deklaratsiyasi**

LG Electronics shu bilan ma'lum qiladiki, Simsiz Soundbar turidagi radio uskunalar 2014/53/EU-sonli Yevropa Ittifoqi yo'riqnomasiga muvofiqdir. Yevropa Ittifoqi muvofiqlik deklaratsiyasining to'liq matni quyidagi internet manzilida mavjud:
http://www.lg.com/global/support/cedoc/cedoc#
Foydalanuvchini hisobga olgan holda, ushbu qurilma tana bilan kamida 20 sm masofada o'rnatilishi va ishlatilishi kerak.

ENGLISH

Specification

Power consumption
- Refer to the main label.

AC adapter
- Manufacturer: LG Electronics Inc.
  Commercial registration number: 107-86-14075
  Address: LG Twin Towers, 128 Yeoui-daero, Yeongdeungpogu, Seoul, 07336, Korea
- Model: A702-230131W-M21, Dongguan Aohai Technology Co.,Ltd.
- Input: 100 - 240 V ~ 50 / 60 Hz
- Output: 23.0 V ⎓ 1.31 A
- Output power: 30.13 W
- Average active efficiency: 86,97 %
- Efficiency at low load (10 %): 83.79 %
- No-load power consumption: 0.1 W

Dimensions (W x H x D): Approx. 720.0 mm x 63.0 mm x 87.0 mm
Bus Power Supply (USB): 5 V ⎓ 500 mA
Amplifier (Total RMS Output power): 300 W RMS

Open Source Software Notice Information
To obtain the source code that is contained in this product, under GPL, LGPL, MPL, and other open source licenses that have the obligation to disclose source code, and to access all referred license terms, copyright notices and other relevant documents, please visit https://opensource.lge.com.
LG Electronics will also provide open source code to you on CD-ROM for a charge covering the cost of performing such distribution (such as the cost of media, shipping, and handling) upon email request to opensource@lge.com.
This offer is valid to anyone in receipt of this information for a period of three years after our last shipment of this product.

CE

ENGLISH **Declaration of Conformity**

Hereby, LG Electronics declares that the radio equipment type Wireless Soundbar is in compliance with Directive 2014/53/EU. The full text of the EU declaration of conformity is available at the following internet address:
http://www.lg.com/global/support/cedoc/cedoc#
For consideration of the user, this device should be installed and operated with a minimum distance of 20 cm between the device and the body.

РУССКИЙ **Заявление о соответствии**

TP BY

Спецификации беспроводного модуля (GB8763)	
BT	
Диапазон частот	Выходная мощность (максимальная)
от 2400 до 2483,5 МГц	20 дБм

Спецификации беспроводного модуля (WL1BKT22)	
Беспроводное аудио	
Диапазон частот	Выходная мощность (максимальная)
от 5725 до 5875 МГц	13,9 дБм

Спецификации беспроводного модуля (WL1BKR22)	
Беспроводное аудио	
Диапазон частот	Выходная мощность (максимальная)
от 5725 до 5875 МГц	13,9 дБм

Версия программного обеспечения беспроводной функции: V 1.0

Поскольку диапазоны могут отличаться в разных странах, Пользователь не может изменять или настраивать рабочую частоту. Этот продукт настроен в соответствии с таблицей частот в регионах.

LG

Российская Федерация

Импортер ООО "ЛГ Электроникс Рус"

Адрес импортера: 143160, Российская Федерация, Московская область, Рузский муниципальный округ, территория Минское шоссе, километр 86-й, дом 9

Адрес производителя : ЛГ Электроникс (Хужоу) Инк.
516006, Китай, пров. ГуанДонг, г. Хужоу, Промышленная зона Жонгкай, Индустриальный парк Хутан, Хуфенг Донг Уи Роуд, 13.

Сделано в Китае

Қазақстан Республикасы

Импорттаушы ЖШС "ЭЛ Джи Электроникс Алматы Қазақстан", 050061, Алматы қ., Көкорай көшесі, 2/9

Өндірушінің мекенжайы: LG Electronics(Huizhou) Inc.
516006, Қытай, ГуанДонг ауданы, Хужоу қаласы, Жонгкай өнеркәсіптік аймағы, Хутай Индустриялық сәябағы, Хуфенг Донг Уи Роуд, 13.

Қазақстан Республикасы территориясында тұтынушылардан келіп түскен талаптар мен ұсыныстарды қарайтын және тауарды жөндеу мен техникалық қызмет көрсететін ұжым:

ЖШС «Эл Джи Электроникс Алматы Қазақстан», 050061, Қазақстан Республикасы, Алматы қ., Көкорай көшесі, 2/9.
Басқа сервис орталықтары жайында мағлұматты "Тұтынушыға қызмет көрсету орталығына" телефон шалу арқылы білуге болады.

Қытайда жасалған



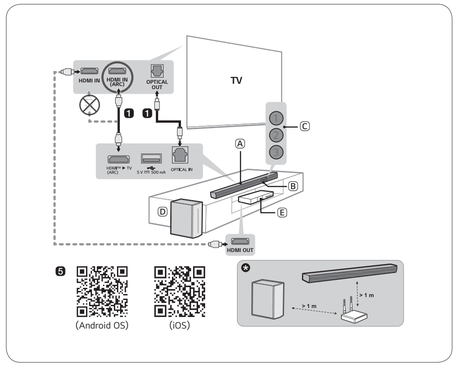

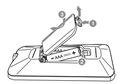

Замена батареек
Батареяны алмастыру
Batareyani almashtirish
Replacement of Battery

HDMI™
HIGH-DEFINITION MULTIMEDIA INTERFACE

РУССКИЙ Установка и использование устройства

Перед началом эксплуатации устройства внимательно ознакомьтесь с данным руководством и сохраните его для справок в будущем.
Чтобы ознакомиться с инструкциями по использованию расширенных функциональных возможностей устройства, посетите веб-сайт http://www.lg.com или отсканируйте QR-код и загрузите руководство пользователя. Часть содержания, представленного в данном руководстве, может не относиться к вашему устройству.



Ⓐ Саундбар
Ⓑ Приемник пульта управления
Ⓒ Индикаторы состояния (①②③)
Ⓓ Беспроводной сабвуфер - Устанавливайте возле саундбара.
Ⓔ Внешнее устройство - (Проигрыватель Blu-ray, игровая консоль и проч.)

○ : Горит / ● : Не горит / ◌ : Мигает

Мигающий красный	Мигает белым	Белый	Белый	фиолетовый
Включение питания Отключение питания	Готовность **Bluetooth**	**Bluetooth**	OPTICAL / HDMI ARC	USB

❶ Подключите саундбар к телевизору с помощью оптического кабеля или кабеля HDMI.

❷ Если вы используете внешнее устройство (например, телеприставку, проигрыватель Blu-ray, игровую консоль и проч.), подключайте его к телевизору кабелем HDMI.
ⓘ При необходимости приобретите кабели HDMI, оптический кабель или удлинительный кабель USB для подключения саундбара.

❸ Подключайте к сети питания в следующем порядке: беспроводной сабвуфер → саундбар. Затем включите саундбар. После автоматической установки подключения к саундбару светодиод беспроводного сабвуфера включается зеленым цветом.

❹ Подключение устройства к вашему смартфону по Bluetooth
① Нажмите кнопку **Настройка** на вашем смартфоне и выберите **Bluetooth**. Включите функцию **Bluetooth**. (**Выкл.** > **Вкл.**)
② Нажмите кнопку **Сопряжение по Bluetooth** . После этого светодиоды 1 и 2 начинают мигать белым цветом.
③ Найдите и нажмите название устройства на вашем смартфоне. Устройство отображается как «LG S40T(XX)».
④ Когда устройство подключено к вашему смартфону по **Bluetooth**, светодиоды 1 и 2 горят белым цветом.

❺ Подключение к приложению LG ThinQ
① Найдите и установите **приложение LG ThinQ** из Google Play или App Store на вашем смартфоне.
② Для получения дополнительной информации по его использованию нажмите [Справка] в меню [Настройка].

ⓘ
Если на беспроводном сабвуфере горит красный светодиод, значит саундбар не подключен к сабвуферу. В таком случае подключите их следующим образом.
① Нажмите кнопку **Питание** на саундбаре для его отключения.
② Нажмите кнопку **PAIRING** на задней стороне беспроводного сабвуфера. Проверьте, что светодиод мигает зеленым цветом.
- Если на беспроводном сабвуфере продолжает гореть красный светодиод, нажмите и удерживайте кнопку сзади сабвуфера еще раз.

③ Нажмите кнопку **Питание** на саундбаре для его включения.
④ После установки соединения светодиод на беспроводном сабвуфере будет гореть зеленым цветом.
● Располагайте саундбар и сабвуфер на расстоянии более 1 м от других устройств (таких как беспроводной маршрутизатор, микроволновая печь и т. п.), чтобы исключить помехи беспроводной связи.

- Конструкция устройства и его технические характеристики могут быть изменены без предварительного уведомления.
- Google Play является торговой маркой компании Google LLC.

ҚАЗАҚ Өнімді орнату және пайдалану

Құрылғыны пайдаланбас бұрын осы нұсқаулықты мұқият оқып шығыңыз және оны болашақта пайдалана алатындай сақтап қойыңыз.
Қосымша мүмкіндіктердің нұсқауларын көру үшін http://www.lg.com сайтына кіріңіз немесе QR кодын сканерлеңіз, содан соң пайдаланушы нұсқаулығын жүктеп алыңыз. Осы нұсқаулықтағы кейбір мазмұн өнімнен өзгеше болуы мүмкін.



Ⓐ Дыбыстық панель
Ⓑ Қашықтан басқару пульті
Ⓒ Күй жарықдиодты (①②③)
Ⓓ Сымсыз сабвуфер – Үни Saundbarga yaqin joylashtiring.
Ⓔ Сыртқы құрылғы - (Blu-ray ойнатқышы, ойын консолі, т.б.)

○ : Қосулы / ● : Өшірулі / ◌ : Жыпылықтау

				
Жыпылықтайтын қызыл	Ақ түспен жыпылықтау	Ақ	Ақ	Күлгін
Қуат қосулы Қуатты сөндіру	**Bluetooth** дайын	**Bluetooth**	OPTICAL / HDMI ARC	USB

❶ Дыбыстық панельді теледидарға оптикалық кабель немесе HDMI кабелі арқылы қосыңыз.

❷ Сыртқы құрылғы пайдаланылса (мысалы, түрлендіргіш, Blu-ray ойнатқышы, ойын консолі және т.б.), оны теледидарға HDMI кабелі арқылы қосыңыз.
ⓘ Қажет болса, дыбыс тақтасын қосу үшін HDMI кабельдерін, оптикалық кабельді немесе USB ұзартқыш кабелін алыңыз.

❸ Қуат көзіне келесідей реттпен қосыңыз: сымсыз сабвуфер → дыбыстық панель. Содан кейін дыбыстық панельді қосыңыз. Саундбармен байланыс автоматты түрде орнатылған кезде, сымсыз сабвуфердегі жарық диод жасыл түспен жанады.

❹ Құрылғыны смартфонға Bluetooth құрылғысы арқылы қосу
① Смартфондағы **Параметрлер** түймесін түртіп, **Bluetooth** функциясын таңдаңыз. **Bluetooth** функциясын қосыңыз. (**Өшіру** > **Қосу**)
② **Bluetooth жұбы** түймесін басыңыз. Біраз уақыттан кейін 1-жарықдиод және 2-жарықдиод ақ түспен жыпылықтайды.
③ Смартфоннан өнімді тауып, түртіңіз. Өнім "LG S40T(XX)" ретінде пайда болады.
④ Өнім смартфоныңызға **Bluetooth** арқылы қосылған кезде, 1-жарықдиод және 2-жарықдиод ақ түспен жанады.

❺ LG ThinQ қолданбасына қосылу
① Смартфондағы Google Play немесе App Store дүкенінен **LG ThinQ қолданбасын** тауып, орнатыңыз.
② Оны пайдалануға қатысты қосымша ақпаратты [Параметр] тармағының [Анықтама] бөлімін таңдау арқылы алуға болады.

ⓘ
Сымсыз сабвуфердегі қызыл жарықдиодты көрсеңіз, бұл саундбардың сабвуферге қосылмағанын білдіреді. Бұл жағдайда оларды келесідей реттеп қосыңыз.
① Оны өшіру үшін дыбыстық панельдегі **Қуат** түймесін басыңыз.
② Сымсыз сабвуфердің артқы жағындағы **PAIRING** түймесін басыңыз. Жарық диодының жасыл түспен жыпылықтап тұрғанын тексеріңіз.
- Сымсыз сабвуферде қызыл жарықдиоды әлі де көріп тұрсаңыз, сабвуферді артқы жағындағы түймені қайтадан басып тұрыңыз.

③ Оны қосу үшін дыбыстық панельдегі **Қуат** түймесін басыңыз.
④ Байланыс орнатылған кезде, сымсыз сабвуфердегі жасыл жарықдиод жанып тұрғанын көресіз.
● Сымсыз байланыс кедергісін тудырмау үшін саундбар мен сабвуферді құрылғылардан (мыс: сымсыз роутер, микротолқынды пеш, т.б.) кем дегенде 1 м қашықтықта устаңыз.

- Дизайн мен сипаттамалар ескертусіз өзгеруі мүмкін.
- Google Play – Google LLC компаниясының сауда белгісі.

O'ZBEKCHA Mahsulotni o'rnatish va undan foydalanish

Pleyerni ishlatishdan oldin ushbu qo'llanmani diqqat bilan o'qib chiqing va kelajakda foydalanish uchun saqlab qo'ying.
Qo'shimcha funksiyalar bo'yicha yo'riqnomani ko'rish uchun http://www.lg.com saytiga tashrif buyuring yoki QR kodni skanerlab, Foydalanuvchi qo'llanmasini yuklab oling. Ushbu qo'llanmadagi ba'zi ma"lumotlar mahsulotingizdan farq qilishi mumkin.



Ⓐ Saundbar
Ⓑ Masofadan boshqaruv qabul qilgichi
Ⓒ Holat indikatori (①②③)
Ⓓ Simsiz sabvufer – Uni Saundbarga yaqin joylashtiring.
Ⓔ Tashqi qurilma – (Blu-ray pleyer, o'yin pristavkasi va boshqalar)

○ : Yoqish / ● : O'chiq / ◌ : Yonib o'chish

				
Qizil miltillayapti	Oq miltillayapti	Oq	Oq	Siyohrang
Quvvat yoqilgan O'chiq	**Bluetooth** tayyor	**Bluetooth**	OPTICAL / HDMI ARC	USB

❶ Saundbarni optik kabel yoki HDMI kabeli orqali televizoringizga ulang.

❷ Agar siz tashqi qurilmadan (mas., Set-top box, Blu-ray pleer, o'yin konsoli va boshqalar) foydalansangiz, uni HDMI kabeli orqali televizorga ulang.
ⓘ Agar zarur bo'lsa, Saundbarni ulash uchun HDMI kabellari, optik kabel yoki USB uzaytiruvchi kabel sotib oling.

❸ Elektr ta'minotini quyidagi tartibda ulang: simsiz sabvufer → Saundbar. Keyin tovush panelini yoqing. Saundbar bilan ulanish avtomatik tarzda o'rnatilganda, simsiz sabvuferdagi LED chiroq yashil rangda yonadi.

❹ Mahsulotni smartfoningizga Bluetooth orqali ulash
① Smartfoningizda **Sozlamalar** tugmasini bosing va **Bluetooth** bandini tanlang. **Bluetooth** funksiyasini yoqing. (**O'chirish** > **Yoqish**)
② **Bluetooth juftlashtirish** tugmasini bosing. Bir oz vaqt o'tgach, LED1 va LED2 oq rangda miltillaydi.
③ Smartfoningizida mahsulotni toping va unga bosing. Mahsulot "LG S40T(XX)" sifatida paydo bo'ladi.
④ Mahsulot smartfoningizga **Bluetooth** orqali ulanganida, LED1 va LED2 oq rangda yonadi.

❺ LG ThinQ ilovasiga ulash
① Smartfoningiz orqali **LG ThinQ ilovasini** Google Play yoki App Store'dan toping va o'rnating.
② Undan foydalanish bo'yicha qo'shimcha ma'lumotlarni [Sozlamalar] menyusidagi [Yordam] bo'limi orqali olishingiz mumkin.

ⓘ
Agar siz simsiz sabvuferda qizil LED chirog'ini ko'rsangiz, bu Saundbar sabvuferga ulanmaganligini anglatadi. Agar shunday holat yuz bersa, ularni quyidagi tartibda ulang.
① Saundbarni o'chirish uchun undagi **Quvvat** tugmasini bosing.
② Simsiz sabvufernng orqa tomonidagi **PAIRING** tugmasini bosing. LED yashil miltillayotganini tekshiring.
- Agar hali ham simsiz sabvuferda qizil LED chiroq yonayotgan bo'lsa, sabvufernng orqa tomonidagi tugmani yana bosib turing.

③ Saundbarni yoqish uchun undagi **Quvvat** tugmasini bosing.
④ Ulanish o'rnatilgach, simsiz sabvuferda yashil LED chiroq yonadi.
● Simsiz signalning xalaqit bermasligi uchun Saundbar va sabvufernı qurilmalardan (masalan, simsiz router, mikroto'lqinli pech va boshqalar) kamida 1 m masofada saqlang.

- Konstruksiya va texnik xususiyatlar ogohlantirishsiz o'zgartirilishi mumkin.
- Google Play — Google LLC kompaniyasining savdo belgisidir.

ENGLISH Installing and Using the Product

Please read this manual carefully before operating your set and retain it for future reference.
To view the instructions of advanced features, visit http://www.lg.com or scan QR code and then download Owner's Manual. Some of the content in this manual may differ from your product.



Ⓐ Soundbar
Ⓑ Remote Control Receiver
Ⓒ Status LED (①②③)
Ⓓ Wireless Subwoofer - Install it close to the soundbar.
Ⓔ External Device - (Blu-ray player, game console, etc.)

○ : On / ● : Off / ◌ : Blink

				
Red blinking	White blinking	White	White	Purple
Power on Power off	**Bluetooth** ready	**Bluetooth**	OPTICAL / HDMI ARC	USB

❶ Connect the soundbar to your TV via an optical cable or an HDMI cable.

❷ If you are using an external device (ex. Set-top box, Blu-ray player, game console, etc.), connect it to the TV via an HDMI cable.
ⓘ If necessary, purchase HDMI cables, an optical cable, or a USB extension cable to connect the soundbar.

❸ Connect to power in the following order: wireless subwoofer → soundbar. Then, turn on the soundbar. When the connection is automatically established with the soundbar, the LED on the wireless subwoofer will light up green.

❹ Connecting the product to your smartphone via Bluetooth
① Tap the **Settings** button on your smartphone and select **Bluetooth**. Turn on the **Bluetooth** function. (**Off** > **On**)
② Press the **Bluetooth pair** button. After a moment, LED1 and LED2 blink white.
③ Find and tap the product on your smartphone. The product appears as "LG S40T(XX)".
④ When the product is connected to your smartphone via **Bluetooth**, LED1 and LED2 light up white.

❺ Connecting to the LG ThinQ app
① Find and install the **LG ThinQ app** on Google Play or App Store from your smartphone.
② You can get more information regarding its use by selecting [Help] in [Setting].

ⓘ
If you see a red LED on the wireless subwoofer, it means that the soundbar is not connected to the subwoofer. If this is the case, connect them in the following order.
① Press the **Power** button on the soundbar to turn it off.
② Press the **PAIRING** button on the back of the wireless subwoofer. Check if LED blinks green.
- If you still see a red LED on the wireless subwoofer, press and hold the button on the back of the subwoofer again.

③ Press the **Power** button on the soundbar to turn it on.
④ When the connection is established, you will see a green LED light on the wireless subwoofer light up.
● Keep the soundbar, the subwoofer away from the device (ex. wireless router, microwave oven, etc.) over 1 m to prevent wireless interference.

- Design and specifications are subject to change without notice.
- Google Play is a trademark of Google LLC.

5407T.DEULSLLK_SIMPLE_MFL69807533.indd 4-10

2026-03-17 3:06:53