LG
Life's Good

MANUAL DE UTILIZARE

Siguranță și referințe

Televizor cu LED-uri*

* Televizorul LG cu LED-uri utilizează ecranul LCD cu surse de lumină LED.

Citiți acest manual cu atenție înainte de a utiliza televizorul și păstrați-l pentru consultări ulterioare.

www.lg.com

Drepturi de autor © 2019 LG Electronics Inc. Toate drepturile rezervate.

Avertisment! Instrucţiuni de siguranţă

ATENŢIE

RISC DE ŞOC ELECTRIC
NU DESCHIDEŢI

ATENŢIE : PENTRU A REDUCE RISCUL DE ŞOC ELECTRIC, NU ÎNDEPĂRTAŢI CAPACUL (SAU PARTEA POSTERIOARĂ). ÎN INTERIOR NU EXISTĂ PIESE CARE POT FI REPARATE DE CĂTRE UTILIZATOR. PENTRU SERVICE, CONSULTAŢI PERSONALUL DE SERVICE CALIFICAT.

Acest simbol are scopul de a alerta utilizatorul cu privire la prezenţa „tensiunii periculoase" neizolate din spaţiul produsului care poate avea o magnitudine suficientă pentru a constitui un risc de şoc electric pentru persoane.

Acest simbol are scopul de a alerta utilizatorul cu privire la prezenţa instrucţiunilor de funcţionare şi de întreţinere (de service) importante din documentaţia care acompaniază dispozitivul.

AVERTISMENT : PENTRU A REDUCE RISCUL DE INCENDIU ȘI DE ȘOC ELECTRIC, NU EXPUNEŢI ACEST PRODUS LA PLOAIE SAU UMEZEALĂ.

- PENTRU A PREVENI INCENDIILE, PĂSTRAŢI ÎNTOTDEAUNA LUMÂNĂRILE SAU ALTE SURSE DE FLĂCĂRI DESCHISE DEPARTE DE ACEST PRODUS.
- **Nu amplasaţi televizorul și telecomanda în următoarele medii:**
  - Păstraţi produsul ferit de lumina directă a soarelui.
  - Într-o zonă cu nivel crescut de umiditate, cum ar fi o cameră de baie
  - În apropierea unei surse de căldură, cum ar fi sobe și alte dispozitive care produc căldură.
  - În apropierea blaturilor de bucătărie sau a umidificatoarelor, unde produsele pot fi expuse rapid la abur sau ulei.
  - Într-o zonă expusă ploii sau vântului.
  - Nu expuneţi la picaturi sau stropi și nu aşezaţi obiecte pline cu lichide, de exemplu vaze, cești etc., pe sau deasupra aparatului (de ex., pe rafturile de deasupra unității).
  - Lângă obiecte inflamabile precum benzină, lumânări sau expus la fluxul direct de aer condiționat.
  - Nu instalaţi în locuri cu praf excesiv.

  În caz contrar, se pot produce incendii, electrocutări, aprindere/explozie, defectarea sau deformarea produsului.
- **Ventilare**
  - Instalaţi televizorul într-un loc bine ventilat. Nu-l instalaţi într-un spațiu restrâns cum este o bibliotecă.
  - Nu instalaţi produsul pe un covor sau pe o pernă.
  - Nu blocaţi și nu acoperiţi produsul cu material textil sau alte materiale cât timp unitatea este conectată la priză.
- Aveţi grijă să nu atingeţi fantele de ventilație. Când vă uitaţi la televizor pentru un interval lung de timp, fantele de ventilație pot deveni fierbinţi.
- Protejaţi cablul de alimentare împotriva șocurilor fizice sau mecanice, cum ar fi răsucirea, îndoirea, strangularea, prinderea cu uşa sau călcarea pe acesta. Acordaţi o atenție deosebită ștecărelor, prizelor de perete și locului în care cablul iese din dispozitiv.
- Nu mutaţi televizorul în timp ce cablul de alimentare este conectat la priză.
- Nu utilizaţi un cablu de alimentare deteriorat sau care nu rămâne conectat ferm.
- Întotdeauna prindeţi de ștecăr când scoateţi cablul de alimentare din priză. Nu trageţi de cablul de alimentare pentru a scoate televizorul din priză.
- Nu conectaţi prea multe dispozitive la aceeași priză de curent alternativ, deoarece acest lucru poate provoca incendii sau electrocutări.
- **Deconectarea dispozitivului de la rețeaua de alimentare**
  - ștecărul de alimentare este dispozitivul de deconectare. În caz de urgenţă, ștecărul de alimentare trebuie să rămână uşor accesibil.
- Nu lăsaţi copiii să se urce pe sau să se agaţe de televizor. În caz contrar, televizorul poate cădea, cauzând vătămări corporale grave.
- **Împământarea antenelor de exterior** (poate să difere în funcție de țară):
  - Dacă aveţi instalată o antenă de exterior, respectaţi măsurile de precauție de mai jos.

    Sistemul antenei de exterior nu trebuie să fie situat în apropierea liniilor electrice aeriene sau a altor circuite de lumină sau energie electrică, sau acolo unde poate intra în contact cu astfel de linii sau circuite electrice, deoarece există riscul de deces sau vătămări corporale grave.

    Asiguraţi-vă că sistemul antenei este împământat, pentru a fi protejat într-o anumită măsură împotriva supratensiunii și a acumulării de sarcini electrostatice.

    Secțiunea 810 din Codul electric național (CEN) din S.U.A. oferă informații cu privire la împământarea corectă a țărușului și a structurii de susținere, împământarea firului de intrare la o unitate de descărcare a antenei, dimensiunea conductorilor de împământare, poziția unității de descărcare a antenei, conectarea la electrozii de împământare și cerințele privind electrodul de împământare.

    Împământarea antenei în conformitate cu Codul electric național, ANSI/NFPA 70

- **Împământare** (Cu excepția dispozitivelor care nu sunt împământate.)
  - Televizoarele cu fișă de curent alternativ cu trei știfturi de contact trebuie să fie conectate la o priză de curent alternativ împământată pentru trei știfturi de contact. Asigurați-vă că ați contactat firul de împământare pentru a preveni posibilele electrocutări.
- Nu atingeți niciodată acest aparat sau antena în timpul unei furtuni cu fulgere. Vă puteți electrocuta.
- Asigurați-vă că ați conectat ferm cablul de alimentare la televizor și la priza de perete; în caz contrar, fișa și priza de curent se pot deteriora, iar în cazuri extreme poate izbucni un incendiu.
- Nu introduceți obiecte metalice sau inflamabile în produs. Dacă scăpați un obiect străin în interiorul produsului, deconectați cablul de alimentare și contactați serviciul de asistență clienți.
- Nu atingeți capătul cablului de alimentare în timp ce este conectat la priză. Vă puteți electrocuta.
- **Dacă survine oricare dintre următoarele situații, deconectați imediat produsul de la priză și contactați serviciul de asistență clienți local.**
  - Produsul a fost deteriorat.
  - Dacă pătrunde apă sau o altă substanță în produs (adaptor de c.a., cablu de alimentare sau televizor).
  - Dacă simțiți miros de fum sau alte mirosuri neplăcute provenind de la televizor
  - În timpul furtunilor cu fulgere sau când nu este utilizat pentru perioade lungi de timp.

  Chiar dacă televizorul este oprit de la telecomandă sau de la buton, sursa de alimentare cu c.a. este conectată la unitate dacă aceasta nu este scoasă din priză.
- Nu utilizați echipamente electrice de înaltă tensiune lângă televizor (de ex., o lampă anti-insecte). Acest lucru poate avea drept rezultat funcţionarea defectuoasă a produsului.
- Nu încercați să modificați acest produs în niciun fel, fără autorizația scrisă a LG Electronics. Se pot produce incendii sau electrocutări accidentale. Contactați serviciul de asistență clienți local pentru service sau reparații. Modificările neautorizate pot anula autoritatea utilizatorului de a opera acest produs.
- Utilizați numai atașamente/accesorii autorizate, aprobate de LG Electronics. În caz contrar, se pot produce incendii, electrocutări, defectarea sau deteriorarea produsului.
- Nu dezasamblați niciodată adaptorul c.a. sau cablul de alimentare. Aceasta poate avea drept rezultat un incendiu sau electrocutarea.
- Manipulați adaptorul cu grijă pentru a evita scăparea pe jos sau lovirea acestuia. Impactul poate deteriora adaptorul.
- Pentru a reduce riscul de incendiu sau electrocutare, nu atingeți televizorul cu mâinile ude. Dacă știfturile de contact ale cablului de alimentare sunt ude sau acoperite de praf, uscați complet fișa de curent sau ștergeți praful de pe aceasta.
- **Baterii**
  - Depozitați accesoriile (baterie etc.), într-un loc sigur și care să nu fie la îndemâna copiilor.
  - Nu scurtcircuitați, nu dezasamblați și nu lăsați bateriile să se supraîncălzească. Nu aruncați bateriile în foc. Nu expuneţi bateriile la căldură excesivă.
- **Mutare**
  - Când mutați produsul, asigurați-vă că este oprit, deconectat de la priză și că toate cablurile au fost îndepărtate. Este posibil să fie nevoie de 2 sau mai multe persoane pentru a transporta televizoarele de dimensiuni mai mari. Nu apăsați și nu aplicați presiune pe panoul frontal al televizorului. În caz contrar, produsul se poate deteriora sau pot exista riscuri de incendiu sau vătămări corporale.
- Nu lăsați materialul anti-umezeală din ambalaj sau ambalajul din vinil la îndemâna copiilor.
- Nu permiteți șocurile prin impact sau căderea oricăror obiecte în produs și nu lăsați nimic să cadă pe ecran.
- Nu apăsați cu putere pe panou cu mâna sau cu un obiect ascuțit, de exemplu unghia, un creion sau un stilou, și nu îl zgâriați. Ecranul se poate deteriora.
- **Curăţare**
  - Pentru curățare, deconectați cablul de alimentare de la priză și ștergeți ușor cu o cârpă moale și uscată. Nu pulverizați apă sau alte lichide direct pe televizor. Nu utilizaţi niciodată produse de curăţat sticla, produse de împrospătare a aerului, insecticide, lubrifianți, ceară (destinată autovehiculelor sau de uz industrial), substanţe abrazive, diluant, benzen, alcool etc., ce pot deteriora produsul și panoul acestuia. În caz contrar, se pot produce electrocutări sau deteriorarea produsului.

Pregătirea

- Dacă televizorul este pornit pentru prima dată după livrarea din fabrică, inițializarea acestuia poate dura câteva minute.
- Imaginea ilustrată poate fi diferită de televizorul dvs.
- Afișajul pe ecran (On Screen Display - OSD) al televizorului dvs. poate să difere puţin de cel prezentat în acest manual.
- Este posibil ca meniurile și opţiunile disponibile să fie diferite de sursa de intrare sau de modelul produsului pe care o/îl folosiţi.
- În viitor acestui televizor i se pot adăuga caracteristici noi.
- Dispozitivul trebuie conectat la o priză electrică ușor accesibilă situată în apropiere. Unele dispozitive care nu au buton de pornire/oprire sunt oprite prin deconectarea cablului de alimentare electrică de la priză.
- Elementele furnizate cu produsul dvs. pot varia în funcţie de model.
- Specificaţiile produsului sau cuprinsul acestui manual pot fi modificate fără notificare prealabilă datorită realizării de actualizări ale funcţiilor produsului.
- Pentru o conectare optimă, cablurile HDMI și dispozitivele USB trebuie să aibă margini mai subţiri de 10 mm și mai înguste de 18 mm. Utilizaţi un cablu prelungitor compatibil USB 2.0 în cazul în care cablul USB sau stick-ul de memorie USB nu intră în portul USB al televizorului dvs.

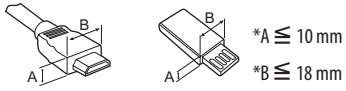

- Utilizaţi un cablu certificat cu sigla HDMI atașată.
- Dacă nu utilizaţi un cablu certificat HDMI, este posibil ca ecranul să nu mai afișeze sau să apară o eroare de conexiune. (Tipuri de cabluri HDMI recomandate)
  - Cablu Ultra High-Speed HDMI®/™ (3 m sau mai puţin)

Achiziţionare separată

Elementele care se achiziţionează separat pot fi schimbate sau modificate în vederea îmbunătăţirii calităţii, fără nicio notificare. Contactaţi distribuitorul pentru a achiziţiona aceste articole. Aceste dispozitive funcţionează doar cu anumite modele.

Numele modelului sau designul poate fi modificat în funcţie de actualizarea funcţiilor produsului, circumstanţele sau politicile producătorului.

Telecomandă Magic

(În funcţie de model)

AN-MR19BA

Verificaţi dacă modelul dvs. de televizor este compatibil cu Bluetooth în specificaţiile modulului wireless, pentru a vedea dacă poate fi utilizat în asociere cu telecomanda Magic.

Consolă de montare pe perete

(În funcţie de model)

Asiguraţi-vă că utilizaţi șuruburi și console de montare pe perete care respectă standardul VESA. Dimensiunile standard pentru kiturile de montare pe perete sunt descrise în tabelul următor.

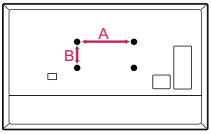

Model	**43UM70* 43UM71* 43/50UM73* 43/50UM74* 43/50UM75* 43/50UM76***	**49/55UM70* 49/55UM71* 49/55UM73* 49/55UM74* 55UM75* 55UM76***
VESA (A x B) (mm)	200 x 200	300 x 300
Șurub standard	M6	M6
Număr de șuruburi	4	4
Consolă de montare pe perete	LSW240B MSW240	OLW480B MSW240
Model	**65UM70* 60/65UM71* 65UM73* 65UM74* 65UM75* 65UM76***	**75UM70* 70/75UM71* 70UM74* 75/82/86UM76***
VESA (A x B) (mm)	300 x 300	600 x 400
Șurub standard	M6	M8
Număr de șuruburi	4	4
Consolă de montare pe perete	OLW480B	LSW640B

Ridicarea și deplasarea televizorului

Atunci când deplasaţi sau ridicaţi televizorul, citiţi următoarele pentru a împiedica zgârierea sau deteriorarea televizorului și pentru transportare sigură, indiferent de tip și dimensiune.

- Este recomandat să deplasaţi televizorul în cutia sau în materialul de ambalare în care acesta a sosit iniţial.
- Înainte de a deplasa sau de a ridica televizorul, deconectaţi cablul de alimentare și toate cablurile.
- Atunci când ţineţi televizorul în mână, ecranul nu trebuie să fie orientat spre dvs. pentru a evita deteriorarea.

- Ţineţi ferm partea inferioară și cea superioară a cadrului televizorului. Asiguraţi-vă că nu ţineţi mâna în partea transparentă, în zona difuzoarelor sau a grilajului difuzoarelor.

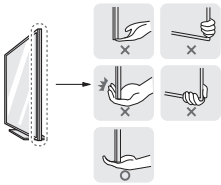

- Atunci când transportaţi un televizor mare, trebuie să existe cel puţin 2 persoane.
- Atunci când transportaţi televizorul în mână, ţineţi televizorul așa cum se arată în ilustrația următoare.

- Atunci când transportaţi televizorul, nu îl expuneţi la șocuri sau la vibraţii excesive.
- Atunci când transportaţi televizorul, ţineţi televizorul vertical, nu întoarceţi niciodată televizorul lateral și nu îl înclinaţi către stânga sau către dreapta.
- Nu aplicaţi presiune excesivă pentru a cauza curbarea/îndoirea șasiului cadrului deoarece ecranul s-ar putea deteriora.
- La manipularea televizorului, aveţi grijă să nu deterioraţi butoanele scoase în relief.

- Evitaţi în orice moment să atingeţi ecranul, deoarece acest lucru poate avea drept rezultat deteriorarea ecranului.
- Când ataşaţi suportul la televizor, aşezaţi ecranul cu faţa în jos pe o masă cu suprafaţă moale sau pe o suprafaţă plană pentru a proteja ecranul împotriva zgârieturilor.

Montarea pe masă

1 Ridicaţi și înclinaţi televizorul în poziţia sa verticală pe o masă.
- Lăsaţi un spaţiu de 10 cm (minim) de la perete pentru ventilare adecvată.

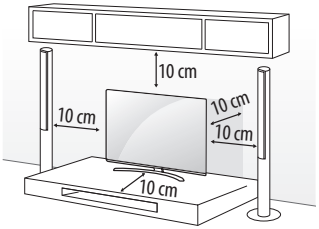

(În funcţie de model)

2 Conectaţi cablul de alimentare la o priză de perete.

- Atunci când asamblaţi produsul, nu aplicaţi substanţe străine (uleiuri, lubrifianţi etc.) pe piesele prevăzute cu șurub.
  (Riscaţi să deterioraţi produsul.)
- Dacă instalaţi televizorul pe un suport, trebuie să luaţi măsuri de prevenire a răsturnării produsului. În caz contrar, produsul poate cădea, cauzând vătămări corporale.
- Nu utilizaţi niciun element neaprobat pentru a asigura siguranţa produsului și durata sa de viaţă.
- Orice deteriorări sau vătămări corporale din cauza utilizării elementelor neaprobate nu sunt acoperite de garanţie.
- Asiguraţi-vă că șuruburile sunt introduse corect și sunt strânse ferm. (Dacă nu sunt strânse suficient de sigur, este posibil ca televizorul să se încline în faţă după instalare.) Nu utilizaţi prea multă forţă și nu strângeţi excesiv șuruburile; în caz contrar, acestea se pot deteriora și nu se vor strânge corect.

Fixarea televizorului pe perete

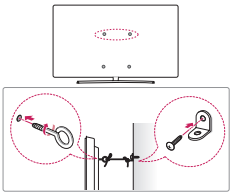

(În funcţie de model)

1 Introduceţi și strângeţi șuruburile cu ureche sau suporturile și șuruburile televizorului pe spatele televizorului.
- Dacă există șuruburi introduse în locul șuruburilor cu ureche, scoateţi mai întâi șuruburile.

2 Montaţi consolele de perete cu șuruburi pe perete.
Faceţi să corespundă locaţia suportului de perete cu șuruburile cu ureche de pe spatele televizorului.

3 Conectaţi strâns șuruburile cu ureche și suporturile de perete cu o frânghie robustă. Asiguraţi-vă că menţineţi frânghia orizontal faţă de suprafaţa plană.

- Utilizaţi o platformă sau un dulap suficient de puternic și de mare pentru a sprijini televizorul în siguranţă.
- Suporturile, șuruburile și frânghiile nu sunt furnizate. Puteţi obţine accesorii suplimentare de la distribuitorul dvs. local.

Instalarea pe perete

Atașați cu atenție o consolă de montare pe perete opțională pe spatele televizorului și instalați consola pe un perete solid, perpendicular pe podea. Când atașați televizorul la alte elemente ale construcției, vă rugăm să contactați personal calificat. LG recomandă efectuarea montării pe perete de către un instalator profesionist, calificat. Vă recomandăm utilizarea unui suport de perete LG. Suportul de montare pe perete LG este ușor de mutat, chiar și când cablurile sunt conectate. Atunci când nu utilizați suportul de perete LG, vă rugăm să utilizați un suport de perete cu ajutorul căruia dispozitivul este fixat corespunzător cu spațiu suficient pentru a permite conectarea la dispozitivele externe. Se recomandă conectarea tuturor cablurilor înainte de instalarea suporturilor fixe pentru perete.

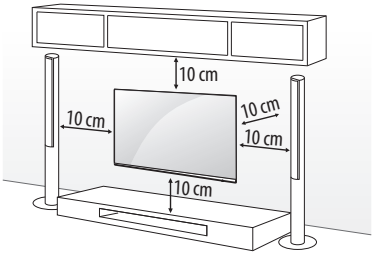

(În funcție de model)

- Scoateți suportul înainte de a instala televizorul pe un dispozitiv de montare pe perete, efectuând atașarea suportului în ordine inversă.
- Pentru informații suplimentare despre șuruburi și consola de instalare pe perete, consultați secțiunea Achiziții separate.
- Dacă doriți să montați produsul pe un perete, atașați interfața de montare VESA standard (componente opționale) la partea din spate a produsului. Când instalați televizorul utilizând consola de montare pe perete (componente opționale), fixați-l cu atenție, pentru a nu-l scăpa.
- Când instalați un televizor pe perete, nu instalați televizorul atârnând cablul de alimentare și cablurile de semnal în partea din spate a televizorului.
- Nu montați produsul pe un perete dacă este posibil să fie expus la ulei sau vapori de ulei. Acest lucru poate deteriora produsul și poate cauza căderea acestuia.

75/86UM76*

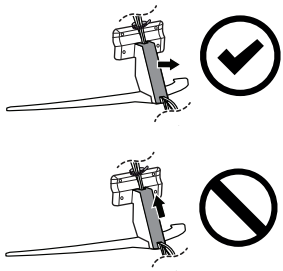

70UM74*, 82UM76*

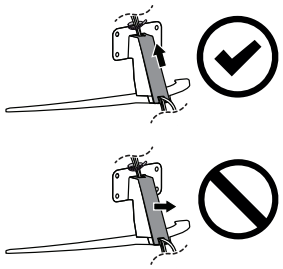

- Nu utilizați un obiect ascuțit atunci când detașați carcasa cablului. Acesta ar putea deteriora cablul sau dulapul. Totodată, ar putea provoca vătămări corporale. (În funcție de model)

- La instalarea consolei de montare pe perete, se recomandă acoperirea orificiului suportului folosind banda, pentru a preveni intrarea prafului și a insectelor. (În funcție de model)

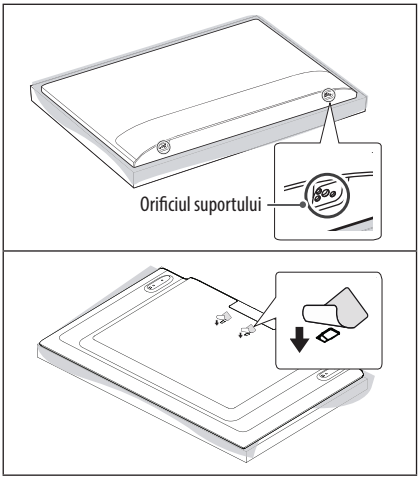

Conexiuni

Conectaţi diferite dispozitive externe la televizor și comutaţi modurile de intrare pentru a selecta un dispozitiv extern. Pentru mai multe informaţii privind conectarea dispozitivului extern, consultaţi manualul furnizat cu fiecare dispozitiv.

Antenă/CABLU

Conectaţi televizorul la priza unei antene de perete cu un cablu RF (75 Ω).

- Utilizaţi un splitter de semnal pentru a utiliza mai mult de 2 televizoare.
- În cazul în care calitatea imaginii este slabă, instalaţi în mod corect un amplificator de semnal pentru a îmbunătăţi calitatea imaginii.
- În cazul în care calitatea imaginii este slabă cu antena conectată, încercaţi să orientaţi din nou antena în direcţia corectă.
- Cablul antenei și transformatorul nu sunt furnizate.
- Pentru o locaţie în care nu se acceptă transmisiile ULTRA HD, acest televizor nu poate recepționa transmisii ULTRA HD direct.

Antenă parabolică de satelit

Conectaţi televizorul la priza unei antene de satelit din perete cu un cablu RF (75 Ω). (În funcţie de model)

Modul CI

Pentru a vizualiza serviciile criptate (contra cost) în modul TV digital. (În funcţie de model)

- Verificaţi dacă modulul CI este introdus în fanta pentru card PCMCIA în direcţia corectă. Dacă modulul nu este introdus corect, acest lucru poate cauza deteriorarea televizorului și a fantei pentru card PCMCIA.
- Dacă televizorul nu redă niciun conţinut video sau audio când CI+ CAM este conectat, vă rugăm contactaţi operatorul de servicii terestre/prin cablu/prin satelit.

Alte conexiuni

Conectaţi-vă televizorul la dispozitive externe. Pentru o imagine și un sunet de cea mai bună calitate, conectaţi dispozitivul extern și televizorul cu cablul HDMI. Nu este prevăzut un cablu separat.

HDMI

- La conectarea cablului HDMI, produsul și dispozitivele externe trebuie oprite și deconectate.
- Format audio HDMI acceptat :
  (În funcţie de model)
  DTS (44,1 kHz / 48 kHz / 88,2 kHz / 96 kHz),
  DTS HD (44,1 kHz / 48 kHz / 88,2 kHz / 96 kHz / 176,4 kHz / 192 kHz),
  True HD (48 kHz),
  Dolby Digital / Dolby Digital Plus (32 kHz / 44,1 kHz / 48 kHz),
  PCM (32 kHz / 44,1 kHz / 48 kHz / 96 kHz / 192 kHz)

(Numai pentru modelele UHD)

- ⚙ → ⋮ (⚙) → [Imagine] → [Setări suplimentare] → [HDMI ULTRA HD Deep Colour]
  - Pornit : Acceptă 4K la 50/60 Hz (4:4:4, 4:2:2, 4:2:0)
  - Oprit : Acceptă 4K la 50/60 Hz 8 biţi (4:2:0)
  Dacă dispozitivul conectat la Intrare acceptă și ULTRA HD Deep Colour, imaginea dvs. poate fi mai clară. Cu toate acestea, dacă dispozitivul nu acceptă această setare, este posibil să nu funcţioneze corespunzător. Într-un astfel de caz, dezactivaţi setarea [HDMI ULTRA HD Deep Colour].

USB

Este posibil ca anumite huburi USB să nu funcţioneze. Dacă un dispozitiv USB conectat utilizând un hub USB nu este detectat, conectaţi-l direct la portul USB de pe televizor.

Dispozitive externe

Dispozitivele externe disponibile sunt: Player Blu-ray, receptoare HD, playere DVD, videoplayere, sisteme audio, dispozitive de stocare USB, PC, dispozitive pentru jocuri și alte dispozitive externe.

- Conectarea dispozitivului extern poate diferi de model.
- Conectaţi dispozitivele externe la televizor, indiferent de ordinea portului televizorului.
- Dacă înregistraţi un program TV pe un dispozitiv de înregistrare Blu-ray/DVD sau pe un videoplayer, conectaţi întotdeauna cablul de intrare semnal TV la televizor printr-un dispozitiv de înregistrare DVD sau un videoplayer. Pentru mai multe informaţii privind înregistrarea, consultaţi manualul furnizat cu dispozitivul conectat.
- Consultaţi manualul echipamentului extern pentru instrucţiuni de funcţionare.
- În cazul în care conectaţi un dispozitiv pentru jocuri la televizor, utilizaţi cablul furnizat cu dispozitivul pentru jocuri.
- În modul PC, este posibil să existe interferenţă legată de rezoluţie, model vertical, contrast sau luminozitate. Dacă există interferenţă, schimbaţi modul PC la altă rezoluţie, schimbaţi rata de reîmprospătare sau reglaţi luminozitatea și contrastul din meniul [IMAGINE] până când imaginea este clară.
- În modul PC, este posibil ca unele setări ale rezoluţiei să nu opereze corect, în funcţie de placa video.
- Dacă conţinutul ULTRA HD este redat pe PC-ul dvs., conţinutul video sau audio poate fi întrerupt în funcţie de performanţa PC-ului dvs. (În funcţie de model)
- Când vă conectaţi prin intermediul unei reţele LAN cu cablu, se recomandă să utilizaţi un cablu CAT 7. (Numai dacă este prezent portul **LAN**.)

Utilizarea butonului

Puteţi folosi funcţiile televizorului într-un mod simplu, utilizând butonul.

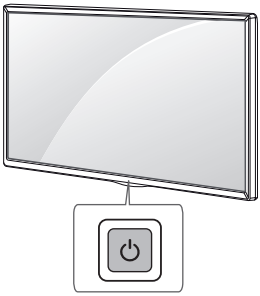

Funcţii de bază

	Pornire (Apăsaţi) Oprire [1] (Apăsaţi și menţineţi apăsat) Control meniu (Apăsaţi [2]) Selecţie meniu (Apăsaţi și menţineţi apăsat [3])

1 Toate aplicaţiile în curs de executare se vor închide, și toate înregistrările în curs se vor opri.(În funcţie de ţară)
2 Apăsaţi scurt butonul în timp ce televizorul este pornit pentru a naviga prin meniu.
3 Puteţi utiliza funcţia atunci când accesaţi comenzile meniului.

Setarea meniului

Când televizorul este activat, apăsaţi butonul ⏻ o dată. Puteţi regla elementele de meniu utilizând butonul.

⏻	Opriţi alimentarea.
	Modifică sursa de intrare.
+ −	Reglează nivelul volumului.
∧∨	Derulează prin programele salvate.

Utilizarea telecomenzii

ROMÂNĂ

(În funcţie de model)

Descrierile din acest manual se bazează pe butoanele de pe telecomandă. Citiţi acest manual cu atenţie şi utilizaţi corect televizorul. Pentru a înlocui bateriile, deschideţi capacul bateriei, înlocuiţi bateriile (1,5 V AAA) făcând să corespundă capetele ⊕ capetele ⊖ cu eticheta din interiorul compartimentului şi închideţi capacul bateriei. Pentru a scoate bateriile, efectuaţi acţiunile de instalare în ordine inversă.

Asiguraţi-vă că îndreptaţi telecomanda către senzorul pentru telecomandă de pe televizor.

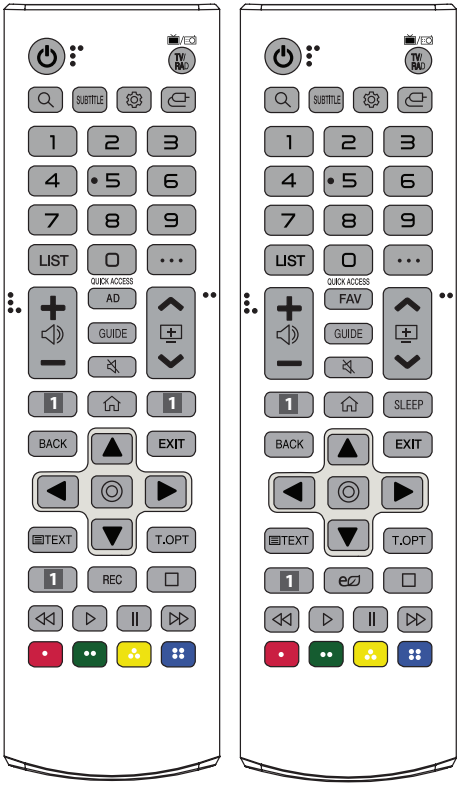

(Este posibil ca anumite butoane şi servicii să nu fie furnizate, în funcţie de regiune sau de furnizorul de servicii.)

**** Pentru a utiliza acest buton, ţineţi-l apăsat mai mult de 1 secundă.**

(PORNIRE/OPRIRE) Porneşte sau opreşte televizorul.
TV/RAD / Selectează programul Radio, TV şi DTV.
(CĂUTARE) Căutaţi conţinut precum programe TV, filme şi alte videoclipuri, sau efectuaţi o căutare pe web prin introducerea termenilor de căutare în caseta de căutare.
SUBTITLE Readuce subtitrarea preferată în modul digital.
(Setări r.) Accesaţi Setări rapide.
(INTRARE) Modifică sursa de intrare.
Butoane numerice Introduce numere.
** Accesează [AJUTOR RAPID].
LIST Accesează lista de programe salvată.
• • • (MAI MULTE ACŢIUNI) Afişează mai multe funcţii ale telecomenzii.
QUICK ACCESS** Editează ACCESUL RAPID.

- ACCESUL RAPID este o funcţie ce vă permite să accesaţi o aplicaţie specifică sau Live TV în mod direct prin acţionarea prelungită a butoanelor numerice.

Reglează nivelul volumului.
AD Funcţia pentru descrierile audio va fi activată.
FAV Accesează lista dvs. de programe favorite.
GUIDE Afişează ghidul de programe.
(FĂRĂ SONOR) Dezactivează toate sunetele.
** **(FĂRĂ SONOR)** Accesează meniul [Accesibilitate].
Derulează prin programele salvate.
1 Butoane serviciu de streaming Se conectează la Serviciul de streaming video.
(ACASĂ) Accesează Meniul ACASĂ.
** **(ACASĂ)** Afişează istoricul.
SLEEP Setează temporizatorul de repaus.
BACK Revine la nivelul anterior.
EXIT Şterge afişările de pe ecran şi revine la vizionarea la televizor.
Butoane de navigare (sus/jos/stânga/dreapta) Derulează prin meniuri sau opţiuni.
(OK) Selectează meniurile sau opţiunile şi confirmă ceea ce aţi introdus.
TEXT, T.OPT (Butoane teletext) Aceste butoane se utilizează pentru teletext.
REC Începeţi înregistrarea şi afişaţi meniul înregistrării. (Numai pentru modelele compatibile cu Time Machine Ready)
(Economie de energie) Reglează luminozitatea ecranului pentru a reduce energie.
(Butoane de control) Butoane de control pentru conţinutul media.
, , , Acestea accesează funcţii speciale în unele meniuri.

Utilizarea telecomenzii Magic

(În funcţie de model)

Descrierile din acest manual se bazează pe butoanele de pe telecomandă. Citiţi acest manual cu atenţie și utilizaţi corect televizorul.

Când este afișat mesajul „[Bateria telecomenzii Magic este descărcată. Schimbați bateria.]“, înlocuiţi bateria.

Pentru a înlocui bateriile, deschideţi capacul bateriei, înlocuiţi bateriile (1,5 V AA) făcând să corespundă capetele ⊕ capetele ⊖ cu eticheta din interiorul compartimentului și închideţi capacul bateriei. Asiguraţi-vă că îndreptaţi telecomanda către senzorul pentru telecomandă de pe televizor. Pentru a scoate bateriile, efectuaţi acţiunile de instalare în ordine inversă.

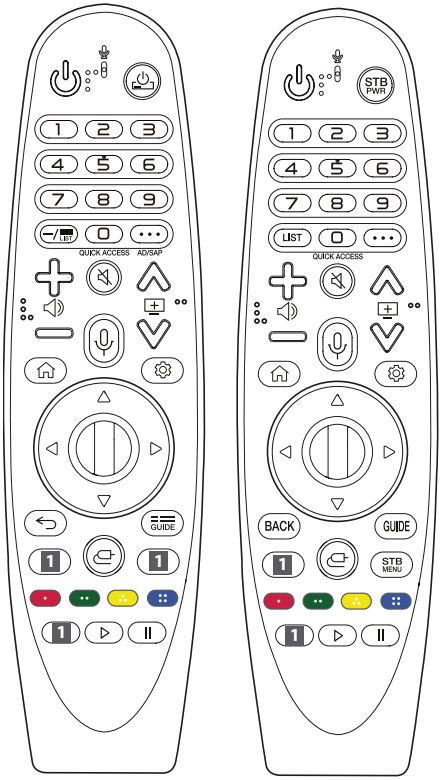

(Este posibil ca anumite butoane și servicii să nu fie furnizate, în funcţie de regiune sau de furnizorul de servicii.)

**** Pentru a utiliza acest buton, ţineţi-l apăsat mai mult de 1 secundă.**

(PORNIRE/OPRIRE) Porneşte sau opreşte televizorul.

STB PWR Puteţi porni sau stinge dispozitivul set-top box prin adăugarea acestuia la telecomanda universală pentru televizorul dvs.

Butoane numerice Introduce numere.

9** Accesează [AJUTOR RAPID].

(LINIE DE DESPĂRŢIRE) Introduce o — între numere precum 2-1 și 2-2.

LIST **LIST** Accesează lista de programe salvată.

(MAI MULTE ACŢIUNI) Afișează mai multe funcţii ale telecomenzii.

QUICK ACCESS** Editează ACCESUL RAPID.

- ACCESUL RAPID este o funcţie ce vă permite să accesaţi o aplicaţie specifică sau Live TV în mod direct prin acționarea prelungită a butoanelor numerice.

AD/SAP** Funcţia pentru descrierile audio va fi activată.

Reglează nivelul volumului.

(FĂRĂ SONOR) Dezactivează toate sunetele.

** **(FĂRĂ SONOR)** Accesează meniul [Accesibilitate].

Derulează prin programele salvate.

** **(Recunoaștere vocală)** Pentru utilizarea funcţiei de recunoaștere vocală, este necesară conectarea la rețea. După activarea barei de afișare vocală pe ecranul televizorului, apăsaţi și menţineţi apăsat butonul și exprimaţi comanda cu voce tare.

(ACASĂ) Accesează Meniul ACASĂ.

** **(ACASĂ)** Afișează istoricul.

(Setări r.) Accesaţi Setări rapide.

** **(Setări r.)** Afișează meniul [Toate setările].

Disc (OK) Apăsaţi centrul butonului pentru a selecta un meniu. Puteţi schimba programele utilizând butonul.

(Sus/jos/stânga/dreapta) Apăsaţi butonul sus, jos, stânga sau dreapta pentru a derula meniul. Dacă apăsaţi pe butoanele în timp ce este folosit indicatorul, acesta va dispărea de pe ecran și telecomanda Magic va funcţiona ca una generală. Pentru a afișa din nou indicatorul de pe ecran, agitaţi Telecomanda Magic la stânga și la dreapta.

BACK Revine la nivelul anterior.

, **BACK** Șterge afișările de pe ecran și revine la vizionarea ultimelor elemente introduse.

GUIDE **GUIDE** Afișează ghidul de programe.

1 **Butoane serviciu de streaming** Se conectează la Serviciul de streaming video.

(INTRARE) Modifică sursa de intrare.

** **(INTRARE)** Accesează [PANOU DE CONTROL LOCUINȚĂ].

STB MENU Afișează meniul Acasă al dispozitivului set-top box.

- Când nu vizionaţi cu set-top box: se afișează ecranul dispozitivului set-top box.

, , , Acestea accesează funcţii speciale în unele meniuri.

** Declanșează funcţia de înregistrare.

▷, ❚❚ **(Butoane de control)** Controlează conținutul media.

Înregistrarea telecomenzii Magic

Cum înregistraţi telecomanda Magic

Pentru a folosi telecomanda Magic, mai întâi asociaţi-o cu televizorul propriu.

1 Introduceţi bateriile în telecomanda Magic și porniţi televizorul.
2 Îndreptaţi telecomanda Magic înspre televizor și apăsaţi pe **Disc (OK)** de pe telecomandă.

* Dacă televizorul nu poate înregistra telecomanda Magic, încercaţi din nou după oprirea și repornirea acestuia.

Cum anulaţi înregistrarea telecomenzii Magic

Apăsaţi simultan butoanele **/ BACK** și **(ACASĂ)** în același timp, pentru cinci secunde, pentru a dezasocia telecomanda Magic și televizorul dvs.

* Dacă apăsaţi și menţineţi apăsat butonul GUIDE **/ GUIDE** veţi putea anula și reînregistra Telecomanda Magic simultan.

- Nu amestecaţi baterii noi și baterii vechi. Acest lucru poate cauza supraîncălzirea și curgerea bateriilor.
- Nerespectarea polarităţilor corecte ale bateriei poate duce la explodarea sau scurgerea bateriei, rezultând în incendii, vătămare corporală sau poluare a mediului înconjurător.
- Acest aparat utilizează baterii. În zona în care locuiţi, pot exista regulamente care prevăd eliminarea corectă a acestor baterii, din considerente de protecţia mediului. Vă rugăm să contactaţi autorităţile locale pentru informaţii privind eliminarea sau reciclarea deșeurilor.
- Bateriile din interior sau din interiorul produsului nu trebuie să fie expuse la căldură excesivă, ca de exemplu, razele soarelui, foc sau altele asemănătoare.

Ghidul utilizatorului

Pentru informaţii suplimentare privind acest TV, citiţi GHIDUL DE UTILIZARE integrat în produs.

- Pentru a deschide MANUALUL UTILIZATORULUI ⚙ → ⋮(⚙) → [General] → [Despre acest TV] → [Manual de utilizare]

Depanare

Televizorul nu poate fi controlat cu telecomanda.

- Verificaţi senzorul pentru telecomandă de pe produs și încercaţi din nou.
- Verificaţi să nu existe niciun obstacol între produs și telecomandă.
- Verificaţi dacă bateriile mai funcţionează și dacă sunt instalate corect (⊕ la ⊕, ⊖ la ⊖).

Nu se afișează nicio imagine și nu se produce niciun sunet.

- Verificaţi dacă produsul este pornit.
- Verificaţi conectarea cablului de alimentare la o priză de perete.
- Verificaţi dacă există o problemă la priza de perete, conectând alte produse.

Televizorul se oprește dintr-o dată.

- Verificaţi setările funcţiei de control alimentare. Este posibil ca alimentarea să fie întreruptă.
- Verificaţi dacă funcţia de oprire automată este activată în setările legate de timp.
- Dacă nu există semnal când televizorul este pornit, televizorul se va opri automat după 15 minute de inactivitate.

Când conectaţi la PC (HDMI), nu este detectat niciun semnal.

- Porniţi/opriţi televizorul utilizând telecomanda.
- Reconectarea cablului HDMI.
- Porniţi PC-ul cu televizorul pornit.

Afișare anormală

- Dacă produsul pare a fi rece la atingere, este posibil să apară o mică „scintilaţie” pe ecran când acesta este pornit. Acest lucru este normal, nu este nimic în neregulă cu produsul.
- Acest panou este un produs avansat care conține milioane de pixeli. Este posibil să vedeţi pe panou mici puncte negre și/sau puncte puternic colorate (roșii, albastre sau verzi) cu dimensiunea de 1 ppm. Acest lucru nu indică o defecţiune și nu afectează performanţa și siguranţa produsului.
  Acest fenomen este prezent și la produse ale terţilor și nu constituie motiv pentru schimbarea produsului sau înapoierea banilor.
- Puteţi observa diferenţe de luminozitate și culoare ale panoului, în funcţie de poziţia din care vizionaţi (stânga/dreapta/sus/jos). Acest fenomen are loc din cauza caracteristicii panoului. Nu are legătură cu performanţa panoului și nu constituie o defecţiune.
- Afișarea unei imagini statice pentru o perioadă lungă de timp poate cauza reţinerea imaginii. Evitaţi afișarea unei imagini fixe pe ecranul televizorului pentru o perioadă lungă de timp.

Sunet generat

- Zgomot ca de „crăpare”: Zgomotul ca de crăpare care apare când vizionaţi la televizor sau când opriţi televizorul este generat de contracţia termică plastică provocată de temperatură și umiditate. Acest zgomot este obișnuit pentru produse în care este necesară deformarea termică.
- Bâzâit de la circuitul electric/zumzet de la panou: Un zgomot de nivel redus este generat de un circuit de comutare de viteză mare, care oferă o cantitate mare de curent pentru a opera un produs. Diferă în funcţie de produs.
  Acest sunet generat nu afectează performanţa și fiabilitatea produsului.

- La curăţarea produsului, aveţi grijă să nu permiteţi infiltrarea lichidelor sau intrarea obiectelor străine în spaţiul dintre partea superioară, stângă sau dreaptă a panoului și panoul de ghidaj. (În funcţie de model)

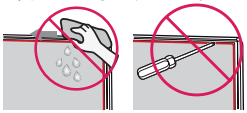

- Stoarceţi apa sau agentul de curăţare în exces de pe lavetă.
- Nu pulverizaţi apă sau agent de curăţare direct pe ecranul televizorului.
- Asiguraţi-vă că pulverizaţi o cantitate suficientă de apă sau agent de curăţare pe o lavetă uscată pentru a șterge ecranul.

Specificaţii

(În funcţie de ţară)

Specificaţii privind transmisiunea				
	Televizor digital			Televiziune analogică
Sistem de televiziune	DVB-T/T2 DVB-C DVB-S/S2			PAL/SECAM B/G/I/D/K SECAM L
Acoperire canale (Bandă)	DVB-S/S2	DVB-C	DVB-T/T2	46 - 862 MHz
	950 - 2.150 MHz	46 - 890 MHz	VHF III : 174 - 230 MHz UHF IV : 470 - 606 MHz UHF V : 606 - 862 MHz S bandă II : 230 - 300 MHz S bandă III : 300 - 470 MHz	
Număr maxim de programe care pot fi salvate	6.000	3.000		
Impedanţă antenă externă	75 Ω			
Modul CI (I x Î x A)	100,0 mm x 55,0 mm x 5,0 mm			

(Doar UM7000*)

Specificaţii pentru modulul fără fir (LGSWFAC81)	
LAN fără fir (IEEE 802.11a/b/g/n/ac)	
Domeniu de frecvenţe	Putere de ieșire (Max.)
2.400 - 2.483,5 MHz 5.150 - 5.725 MHz 5.725 - 5.850 MHz (Pentru non-EU)	18,5 dBm 20,5 dBm 12 dBm
Deoarece canalele de bandă pot varia în funcţie de ţară, utilizatorul nu poate modifica sau regla frecvenţa de operare. Acest produs este configurat pentru tabelul de frecvenţe regionale. Pentru respect faţă de utilizator, acest dispozitiv trebuie instalat și operat la o distanţă minimă de 20 cm între dispozitiv și corp. * "IEEE 802.11ac" nu este disponibil în toate ţările.	

(Fără UM7000*)

Specificaţii pentru modulul fără fir (LGSBWAC92)	
LAN fără fir (IEEE 802.11a/b/g/n/ac)	
Domeniu de frecvenţe	Putere de ieșire (Max.)
2.400 - 2.483,5 MHz 5.150 - 5.725 MHz 5.725 - 5.850 MHz (Pentru non-EU)	18 dBm 18 dBm 12 dBm
Bluetooth	
Domeniu de frecvenţe	Putere de ieșire (Max.)
2.400 - 2.483,5 MHz	8 dBm
Deoarece canalele de bandă pot varia în funcţie de ţară, utilizatorul nu poate modifica sau regla frecvenţa de operare. Acest produs este configurat pentru tabelul de frecvenţe regionale. Pentru respect faţă de utilizator, acest dispozitiv trebuie instalat și operat la o distanţă minimă de 20 cm între dispozitiv și corp. * "IEEE 802.11ac" nu este disponibil în toate ţările.	

Condiţii de mediu	
Temperatură de funcţionare	De la 0 °C la 40 °C
Umiditate de funcţionare	Mai puţin de 80 %
Temperatură de depozitare	De la -20 °C la 60 °C
Umiditate de depozitare	Mai puţin de 85 %

Informaţii de notificare privind software-ul open source

Pentru a obține codul sursă din GPL, LGPL, MPL și alte licenţe open source, care sunt conţinute în acest produs, vă rugăm să vizitaţi http://opensource.lge.com.

În plus faţă de codul sursă, toate condiţiile licenţei, denegările de responsabilitate privind garanţia și notele despre drepturile de autor la care se face referire sunt disponibile pentru descărcare.

LG Electronics va oferi și codul sursă pe CD-ROM în schimbul unei sume care să acopere costurile unei asemenea distribuţii (cum ar fi costurile suporturilor media, de transport și de procesare), în urma unei solicitări prin e-mail la opensource@lge.com.

Această ofertă este valabilă pentru o perioadă de trei ani de la data ultimului transport al acestui produs. Această ofertă este valabilă pentru orice persoană care primește aceste informaţii.

Licenţe

HDMI™
HIGH-DEFINITION MULTIMEDIA INTERFACE

POWERED BY
QUICKSET

(Telecomanda magica numai la modelele compatibile)

HEVC Advance™
Covered by Patents at patentlist.hevcadvance.com

Modelul și seria produsului sunt situate pe partea din spate și pe o parte laterală a produsului.
Înregistrați-le mai jos pentru cazul în care aveți vreodată nevoie de service.

Model _____

Număr de serie _____

SMART TV Quick Setup Guide

* Image shown may differ from your TV.
* Image shown on a PC or mobile phone may vary depending on the OS(Operating System).
* App icon positions may vary on the platform, depending on the software version.

Network Settings

1 Press the ⚙ **(Settings)** on the remote to access the settings menu. Point the ⋮ (⚙) [All Settings] icon and select by pressing the ◐ **Wheel (OK)** button on the remote.

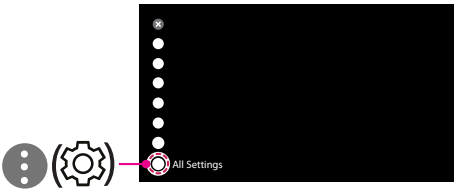

2 Select the [Connection] → [Wired Connection(Ethernet)] or [Wi-Fi Connection].

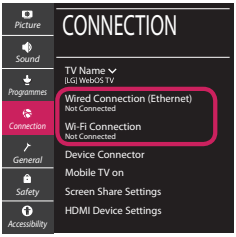

3 The device automatically tries to connect to the network available (wired network first).
When you select the [Wi-Fi Connection], the network list available is displayed. Choose the network you wish to use.

For wireless AP (Router) that have the symbol, you need to enter the security key.

4 If the connection is successful, the "[Connected to Internet]" is displayed.

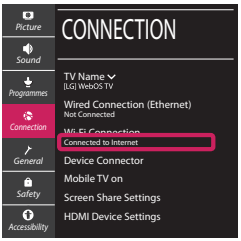

You can check the status of connection in [Advanced Wi-Fi settings].

www.lg.com

Troubleshooting Network Problems

1 Press the ⚙ **(Settings)** on the remote to access the settings menu. Point the ⋮ (⚙) [All Settings] icon and select by pressing the ◯ **Wheel (OK)** button on the remote.

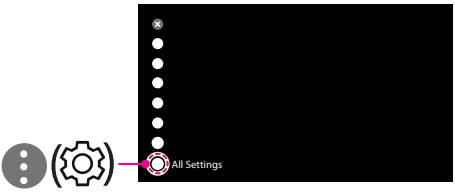

2 Select the [Connection] → [Wired Connection (Ethernet)] or [Wi-Fi Connection] → [Advanced Wi-Fi Settings].

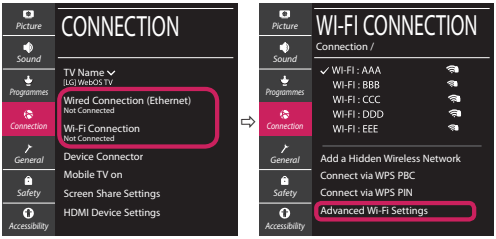

Follow the instructions below that correlate to your network status.

Check the TV or the AP (Router).

When X appears next to TV:

❶ Check the connection status of the TV, AP (Router).

❷ Power off and power on the TV, AP (Router).

❸ If you are using a static IP, enter the IP directly.

❹ Contact internet service provider or AP (Router) company.

Check the AP (Router) or consult your Internet service provider.

When X appears next to Gateway:

❶ Unplug the power cord of the AP (Router) and try to connect after 5 seconds.

❷ Initialize (Reset) the AP (Router).

❸ Contact internet service provider or AP (Router) company.

When X appears next to DNS:

❶ Unplug the power cord of the AP (Router) and try to connect after 5 seconds.

❷ Initialize (Reset) the AP (Router).

❸ Check that the MAC address of the TV/AP (Router) is registered with your Internet service provider. (The MAC address displayed on the right pane of the network status window should be registered with your Internet service provider.)

❹ Check the AP (Router) manufacturer's website to make sure your router has the latest firmware version installed.

SmartShare Connection to Smartphone

1 Check that Wi-Fi is enabled on your smartphone. To use SmartShare, both devices must on the same local network.
2 Install/run the app for sharing content on your smartphone (It's called LG TV Plus on LG phones).
3 Enable your smartphone to share content files with other devices.
4 Select the file type you want to play (movie, audio or photo).
5 Select a movie, music or photo file to play on the TV.
6 Play the media file to view and enjoy it on your TV.

Updating the TV Firmware

* If the TV is turned on for the first time after it was shipped from the factory, initialization of the TV may take a few minutes.

1 **(Settings)** → (⚙)[All Settings] → [General] → [About This TV] → [CHECK FOR UPDATES]
2 After checking the version of the software, update it.
If you check the "[Allow Automatic Updates]", you can update the software automatically.

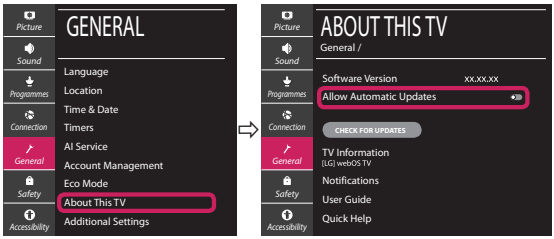

Please call LG Customer Service if you experience any problems.

Kurzanleitung zur Einrichtung des SMART TV

* Ihr TV-Gerät kann von der Abbildung möglicherweise leicht abweichen.
* Auf PC oder Mobiltelefon angezeigte Bilder können je nach Betriebssystem leicht abweichen.
* Die Positionen der Anwendungssymbole können auf der Plattform je nach Softwareversion variieren.

Netzwerkeinstellungen

1 Drücken Sie zur Anzeige des Einstellungen-Menüs die Taste ⚙ **(Einstellungen)** auf der Fernbedienung. Wählen Sie das Symbol ⋮ (⚙) [Alle Einstellungen] aus und bestätigen Sie es durch Drücken der Taste ◯ **Rad (OK)** auf der Fernbedienung.

2 Wählen Sie [Anschluss] → [Drahtgebundene Verbindung (Ethernet)] oder [Wi-Fi-Verbindung].

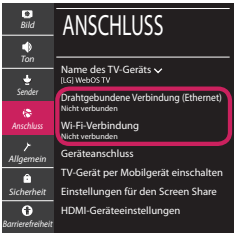

3 Das Gerät versucht automatisch, eine Verbindung zu dem verfügbaren Netzwerk herzustellen (zuerst über das kabelgebundene Netzwerk).
Wenn Sie die [Wi-Fi-Verbindung] auswählen, wird eine Liste mit den verfügbaren Wi-Fi-Netzwerken angezeigt. Wählen Sie das gewünschte Netzwerk aus.

Für kabellose AP (Router) mit dem Symbol müssen Sie den Sicherheitsschlüssel eingeben.

4 Wenn die Verbindung hergestellt wurde, wird „[Mit dem Internet verbunden]“ angezeigt.

Sie können den Verbindungsstatus unter [Erweiterte Wi-Fi-Einstellungen] prüfen.

www.lg.com

Behebung von Netzwerkproblemen

1 Drücken Sie zur Anzeige des Einstellungen-Menüs die Taste ⚙ **(Einstellungen)** auf der Fernbedienung. Wählen Sie das Symbol ⋮ (⚙) [Alle Einstellungen] aus und bestätigen Sie es durch Drücken der Taste ◯ **Rad (OK)** auf der Fernbedienung.

2 Wählen [Anschluss] → [Drahtgebundene Verbindung (Ethernet)] oder [Wi-Fi-Verbindung] → [Erweiterte Wi-Fi-Einstellungen].

Befolgen Sie je nach Netzwerkstatus die nachfolgenden Anweisungen.

Prüfen Sie das Fernsehgerät oder den AP (Router).

Wenn ein X neben dem TV-Gerät erscheint:

❶ Überprüfen Sie den Verbindungsstatus von Fernsehgerät und AP (Router).

❷ Schalten Sie das Fernsehgerät und den AP (Router) aus und wieder ein.

❸ Wenn Sie eine feste IP verwenden, geben Sie die IP direkt ein.

❹ Wenden Sie sich an Ihren Internetanbieter oder den Hersteller des AP (Routers).

Prüfen Sie den Router, oder wenden Sie sich an Ihren Internetanbieter.

Wenn ein X neben dem Gateway erscheint:

❶ Trennen Sie das Stromkabel des AP (Router) und versuchen Sie nach 5 Sekunden erneut eine Verbindung herzustellen.

❷ Setzen Sie den AP (Router) zurück.

❸ Wenden Sie sich an Ihren Internetanbieter oder den Hersteller des AP (Routers).

Wenn ein X neben DNS erscheint:

❶ Trennen Sie das Stromkabel des AP (Router) und versuchen Sie nach 5 Sekunden erneut eine Verbindung herzustellen.

❷ Setzen Sie den AP (Router) zurück.

❸ Prüfen Sie, ob die MAC-Adresse des Fernsehgerätes/ AP (Router) bei Ihrem Internetanbieter registriert ist. (Die MAC-Adresse, die im rechten Bereich des Netzwerkstatusfensters angezeigt wird, muss bei Ihrem Internetanbieter registriert sein.)

❹ Prüfen Sie auf der Website des Routerherstellers, ob die neueste Firmwareversion auf Ihrem AP (Router) installiert ist.

SmartShare-Verbindung zum Smartphone

1 Prüfen Sie, ob auf Ihrem Smartphone Wi-Fi aktiviert ist. Zum Verwenden von SmartShare müssen beide Geräte im gleichen lokalen Netzwerk eingebunden sein.

2 Installieren Sie die App zur Freigabe von Inhalten auf Ihrem Smartphone bzw. führen Sie diese App aus (auf LG-Smartphones hat diese die Bezeichnung LG TV Plus).

3 Aktivieren Sie die Freigabe von Inhalten für andere Geräte auf Ihrem Smartphone.

4 Wählen Sie den Dateityp, den Sie abspielen möchten (Film, Audio oder Foto).

5 Wählen Sie eine Film-, Musik- oder Fotodatei aus, die Sie auf dem Fernsehgerät abspielen möchten.

6 Starten Sie die Mediendatei, um diese über Ihr Fernsehgerät abzuspielen.

Aktualisierung der TV-Firmware

* Wenn das Fernsehgerät nach der Auslieferung das erste Mal eingeschaltet wird, kann die Initialisierung einige Minuten dauern.

1 (**Einstellungen**) → (⋮) (⚙) [Alle Einstellungen] → [Allgemein] → [Info zu diesem TV-Gerät] → [AUF UPDATES PRÜFEN]

2 Sie können die Softwareversion prüfen und aktualisieren.
Wenn Sie „[Automatische Updates zulassen]“ aktivieren, wird die Software automatisch aktualisiert.

Wenn es weiterhin zu Problemen kommt, wenden Sie sich bitte an den LG Kundendienst.

Guide de démarrage rapide SMART TV

* L'image affichée peut être différente de celle de votre téléviseur.
* L'image affichée sur un ordinateur ou un téléphone portable peut être différente selon le système d'exploitation.
* La position des icônes d'application peut varier sur la plateforme selon la version du logiciel que vous utilisez.

Paramètre Réseau

1 Appuyez sur le bouton ⚙ **(Paramètres)** de la télécommande pour accéder au menu Paramètres. Mettez l'icône ⋮ (⚙) [Tous les paramètres] en surbrillance et sélectionnez-la en appuyant sur la **Molette(OK)** de la télécommande.

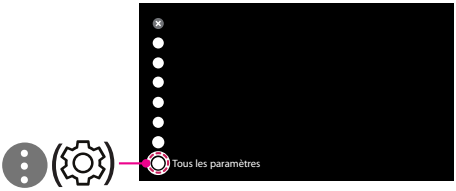

2 Sélectionnez [Connexion] → [Connexion filaire (Ethernet)] ou [Connexion Wi-Fi].

3 Le périphérique essaye automatiquement de se connecter au réseau disponible (prioritairement au réseau filaire).
Lorsque vous sélectionnez [Connexion Wi-Fi], la liste des réseaux s'affiche à l'écran. Sélectionnez le réseau que vous souhaitez utiliser.

Pour connecter un routeur AP sans fil doté du symbole 📶, vous devez saisir une clé de sécurité.

4 Une fois la connexion effectuée, la mention "[Connecté à Internet]" s'affiche à l'écran.

Vous pouvez vérifier l'état de la connexion dans les [Paramètres Wi-Fi avancés].

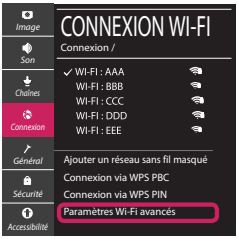

www.lg.com

Dépannage des problèmes de réseau

1 Appuyez sur le bouton ⚙ **(Paramètres)** de la télécommande pour accéder au menu Paramètres. Mettez l'icône ⋮ (⚙) [Tous les paramètres] en surbrillance et sélectionnez-la en appuyant sur la ◯ **Molette(OK)** de la télécommande.

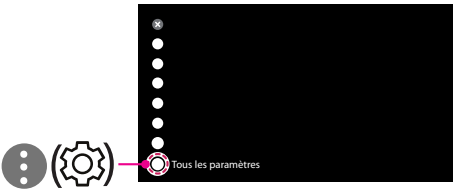

2 Sélectionnez [Connexion] → [Connexion filaire (Ethernet)] ou [Connexion Wi-Fi] → [Paramètres Wi-Fi avancés].

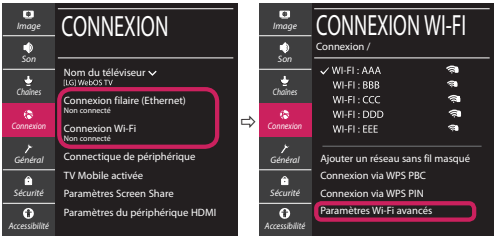

Suivez les instructions ci-dessous en fonction de l'état de votre réseau.

Vérifiez l'état de la TV ou du routeur.

Lorsque X apparaît à côté du téléviseur:

❶ Vérifiez l'état de la connexion de la TV ou du point d'accès (routeur).

❷ Allumez puis éteignez la TV ou le point d'accès (routeur).

❸ Si vous utilisez une adresse IP statique, saisissez-la directement.

❹ Contactez votre fournisseur de services Internet ou le fabriquant de votre routeur AP.

Vérifiez l'état du routeur ou contactez votre fournisseur de services Internet.

Lorsque X apparaît à côté de la passerelle:

❶ Débranchez le cordon d'alimentation du point d'accès (routeur) patientez 5 secondes, puis rebranchez-le.

❷ Initialisez (Réglages usine) le point d'accès (routeur).

❸ Contactez votre fournisseur de services Internet ou le fabriquant de votre routeur AP.

Lorsque X apparaît à côté de DNS:

❶ Débranchez le cordon d'alimentation du point d'accès (routeur) patientez 5 secondes, puis rebranchez-le.

❷ Initialisez (Réglages usine) le point d'accès (routeur).

❸ Vérifiez que l'adresse MAC de votre TV/du routeur a bien été enregistrée auprès de votre fournisseur de services Internet. (L'adresse MAC est inscrite sur le panneau de droite de la fenêtre de l'état du réseau et doit avoir été enregistrée auprès de votre fournisseur de services Internet.)

❹ Consultez le site Web du fabricant de votre routeur pour savoir si votre routeur bénéficie de la dernière version du micrologiciel.

Connexion SmartShare pour smartphone

1 Vérifiez que la fonction Wi-Fi est activée sur votre smartphone. Pour utiliser SmartShare, les deux périphériques doivent être connectés au même réseau local.

2 Installez/exécutez l'application de partage de contenus sur votre smartphone (fonction LG TV Plus sur les téléphones LG).

3 Autorisez le partage de fichiers avec d'autres périphériques sur votre smartphone.

4 Sélectionnez le type de fichier que vous souhaitez lire (films, fichiers audio ou photos).

5 Sélectionnez un film, une musique ou une photo pour diffuser le fichier sur votre téléviseur.

6 Lancez la lecture du fichier multimédia sur votre téléviseur.

Mise à jour du micrologiciel de la TV

* Si le téléviseur est mis sous tension pour la première fois depuis son expédition depuis l'usine, l'initialisation peut prendre quelques minutes.

1 (**Paramètres**) → (⋮) (⚙) [Tous les paramètres] → [Général] → [À propos de ce téléviseur] → [Rechercher les mises à jour]

2 Vous pouvez vérifier la version du logiciel et la mettre à jour.
Si vous choisissez l'option "[Autoriser les mises à jour automatiques]", les mises à jour seront effectuées automatiquement.

Veuillez appeler le service clientèle de LG en cas de problème.

SMART TV - Guida alla configurazione rapida

* L'immagine mostrata può risultare differente rispetto alla TV in uso.
* L'immagine mostrata su un PC o su un cellulare può variare a seconda del sistema operativo.
* A seconda della versione del software, la posizione dell'icona App può variare sulla piattaforma.

Impostazione Rete

1 Premere il pulsante ⚙ **(Impostazioni)** sul telecomando per accedere al menu delle impostazioni. Evidenziare l'icona ⋮ (⚙) [Tutte le impostazioni] e selezionarla premendo il pulsante la ◯ **Rotella (OK)** sul telecomando.

2 Selezionare [Connessione] → [Connessione cablata (Ethernet)] o [Connessione Wi-Fi].

3 Il dispositivo tenta automaticamente la connessione alla rete disponibile (prima alla rete cablata).
Quando si seleziona la [Connessione Wi-Fi], viene visualizzato l'elenco delle reti disponibili. Scegliere la rete che si desidera utilizzare.

Per l'AP wireless (router) che presenta il simbolo 🔒, è necessario immettere la chiave di protezione.

4 Al termine della connessione, viene visualizzato il messaggio "[Connesso a Internet]".

È possibile verificare lo stato della connessione in [Impostazioni Wi-Fi avanzate].

www.lg.com

Risoluzione dei problemi relativi alla rete

1 Premere il pulsante ⚙ **(Impostazioni)** sul telecomando per accedere al menu delle impostazioni. Evidenziare l'icona ⋮ (⚙) [Tutte le impostazioni] e selezionarla premendo il pulsante la ◯ **Rotella (OK)** sul telecomando.

2 Selezionare [Connessione] → [Connessione cablata (Ethernet)] o [Connessione Wi-Fi] → [Impostazioni Wi-Fi avanzate].

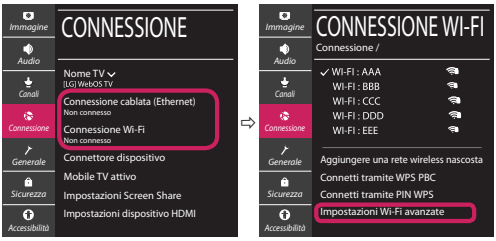

Attenersi alle istruzioni riportate di seguito relative allo stato della rete.

Controllare il TV o l'AP (router).

Se appare una X accanto al TV:

❶ Verificare lo stato della connessione del TV, AP (Router).

❷ Spegnere e accendere il TV, AP (Router).

❸ Se si utilizza un IP statico, immetterlo direttamente.

❹ Contattare il provider di servizi Internet o le società dell'AP (Router).

Controllare il router oppure consultare il proprio provider di servizi Internet.

Se appare una X accanto al Gateway:

❶ Scollegare il cavo di alimentazione dell'AP (router) e provare a connettersi nuovamente dopo 5 secondi.

❷ Inizializzare (Reset) l'AP (Router).

❸ Contattare il provider di servizi Internet o le società dell'AP (Router).

Se appare una X accanto alla DNS:

❶ Scollegare il cavo di alimentazione dell'AP (router) e provare a connettersi nuovamente dopo 5 secondi.

❷ Inizializzare (Reset) l'AP (Router).

❸ Verificare che l'indirizzo MAC della TV o del router sia registrato presso il proprio provider di servizi Internet. (L'indirizzo MAC visualizzato nel riquadro di destra della finestra dello stato della rete deve essere registrato presso il proprio provider di servizi Internet.)

❹ Controllare il sito Web del produttore per assicurarsi che sul router sia installata la versione più recente del firmware.

Connessione SmartShare allo smartphone

1 Verificare che sullo smartphone sia attivato il Wi-Fi. Per utilizzare SmartShare, entrambi i dispositivi si devono trovare sulla stessa rete locale.

2 Sullo smartphone, installare/eseguire l'applicazione per la condivisione dei contenuti (sui cellulari LG tale applicazione si chiama LG TV Plus).

3 Consentire allo smartphone di condividere file di contenuto con altri dispositivi.

4 Selezionare il tipo di file che si desidera riprodurre (filmato, audio o foto).

5 Selezionare un file di filmato, musica o foto da riprodurre sul TV.

6 Riprodurre il file multimediale e visualizzarlo sul TV.

Aggiornamento firmware TV

* Se il televisore viene acceso per la prima volta dopo essere stato spedito dalla fabbrica, l'inizializzazione potrebbe richiedere alcuni minuti.

1 (**Impostazioni**) → (Tutte le impostazioni] → [Generale] → [Informazioni sulla TV] → [CONTROLLA AGGIORNAMENTI]

2 È possibile controllare la versione del software e aggiornarla.
Se si seleziona l'opzione "[Consentire gli aggiornamenti automatici]" il software viene aggiornato automaticamente.

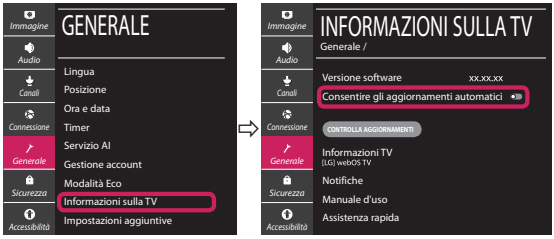

Chiamare il servizio clienti LG se si verificano problemi.

Guía de instalación rápida de SMART TV

* La imagen mostrada puede ser diferente a la que aparece en la TV.
* La imagen mostrada en un PC o teléfono móvil puede variar en función del SO (sistema operativo).
* Las posiciones de los iconos de las aplicaciones pueden variar en la plataforma, dependiendo de la versión del software.

CONFIGURACIÓN DE RED

1 Pulse el botón ⚙ **(Configuración)** del mando a distancia para acceder al menú de configuración. Resalte el icono ⋮ (⚙) [Toda la configuración] selecciónelo pulsando el botón ◍ **Rueda (OK)** del mando a distancia.

2 Seleccione [Conexión] → [Conexión cableada (Ethernet)] o [Conexión Wi-Fi].

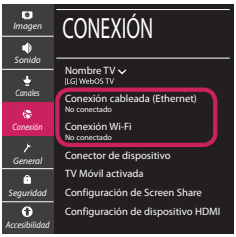

3 El dispositivo intenta conectarse automáticamente a la red disponible (a la red con cables primero).
Cuando seleccione la [Conexión Wi-Fi], se mostrará la lista de Conexiónes disponibles. Seleccione la red que desea utilizar.

Para los AP (routers) inalámbricos que tienen el símbolo 🔒, debe introducir la clave de seguridad.

4 Si la conexión tiene éxito, se muestra el estado "[Conectado a Internet]".

Puede comprobar el estado de la conexión en [Configuración Wi-Fi avanzada].

www.lg.com

Solución de problemas de red

1 Pulse el botón ⚙ **(Configuración)** del mando a distancia para acceder al menú de configuración. Resalte el icono ⋮ (⚙) [Toda la configuración] selecciónelo pulsando el botón ◯ **Rueda (OK)** del mando a distancia.

2 Seleccione [Conexión] → [Conexión cableada (Ethernet)] o [Conexión Wi-Fi] → [Configuración Wi-Fi avanzada].

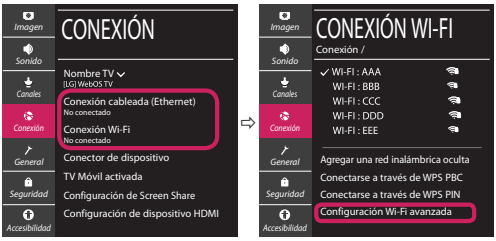

Siga las instrucciones indicadas a continuación que establecen el estado de la red.

Compruebe la TV o el AP (router).

Si aparece una X al lado de la TV:

❶ Compruebe el estado de la conexión del televisor y el AP (router).

❷ Apague y encienda el televisor y el AP (router).

❸ Si utiliza una IP estática, introdúzcala.

❹ Póngase en contacto con su proveedor de Internet o del AP (router).

Compruebe el router o consulte con su proveedor de servicios de Internet.

Si aparece una X al lado de la puerta de enlace:

❶ Desenchufe el cable de alimentación del AP (router) e intente conectar de nuevo cuando transcurran 5 segundos.

❷ Inicialice (Reajuste) el AP (router).

❸ Póngase en contacto con su proveedor de Internet o del AP (router).

Si aparece una X al lado de DNS:

❶ Desenchufe el cable de alimentación del AP (router) e intente conectar de nuevo cuando transcurran 5 segundos.

❷ Inicialice (Reajuste) el AP (router).

❸ Compruebe que la dirección MAC de la TV/ router está registrada con su proveedor de servicios de Internet. (La dirección MAC mostrada en el panel derecho de la ventana de estado de red se debe registrar con su proveedor de servicios de Internet.)

❹ Compruebe el sitio web del fabricante del router para asegurarse de que su router tiene la versión más reciente de firmware instalada.

Conexión mediante Smartshare con un Smartphone

1 Compruebe que la red Wi-Fi está habilitada en su teléfono inteligente. Para usar SmartShare, ambos dispositivos deben estar conectados a la misma red local.

2 Instale/ejecute la aplicación de contenido compartido en su teléfono inteligente (denominada LG TV Plus en los teléfonos LG).

3 Habilite su teléfono inteligente para compartir archivos de contenido con otros dispositivos.

4 Seleccione el tipo de archivo que desea reproducir (película, audio o foto).

5 Seleccione un archivo de película, música o foto para reproducirlo en la TV.

6 Reproduzca el archivo multimedia para verlo y disfrutarlo en la TV.

Actualización del firmware de la TV

* La primera vez que se encienda la TV tras su envío, puede tardar unos minutos en iniciarse.

1 (**Configuración**) → (⋮) (⚙) [Toda la configuración] → [General] → [Acerca de esta TV] → [BUSCAR ACTUALIZACIONES]

2 Puede comprobar la versión de software y actualizarla.
Si marca la opción "[Permitir actualizaciones automáticas]", el software se actualizará automáticamente.

Llame al centro de atención al cliente de LG si experimenta algún problema.

Ghid rapid de instalare SMART TV

* Imaginea ilustrată poate fi diferită de televizorul dvs.
* Imaginea ilustrată pe un PC sau pe un telefon mobil poate varia în funcție de SO (Sistemul de Operare).
* Pozițiile pictogramei aplicației pot varia pe platformă, în funcție de versiunea de software.

Setări pentru rețea

1 Apăsați **(Setări)** de pe telecomandă pentru a accesa meniul de setări. Evidențiați pictograma (⚙) [Toate setările] și selectați apăsând butonul **Disc (OK)** de pe telecomandă.

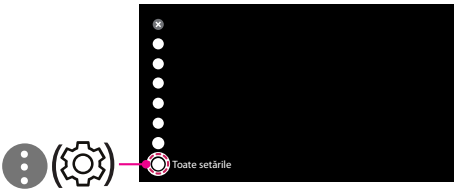

2 Selectați [Conexiune] → [Conexiune cu fir (Ethernet)] sau [Conexiune Wi-Fi].

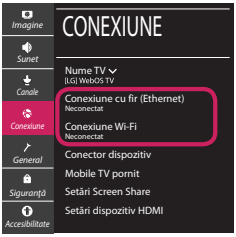

3 Dispozitivul încearcă automat să se conecteze la rețeaua disponibilă (mai întâi la rețeaua cu fir). Când selectați [Conexiune Wi-Fi], este afișată lista de rețele disponibilă. Alegeți rețeaua pe care doriți să o utilizați.

Pentru punctul de acces fără fir (router) care are simbolul , trebuie să introduceți cheia de securitate.

4 În cazul în care conexiunea se realizează cu succes, este afișată rețeaua „[Conectat la internet]".

Puteți verifica starea conexiunii în [Setări Wi-Fi avansate].

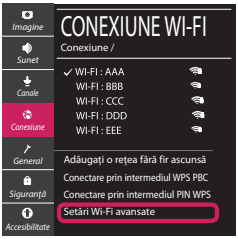

www.lg.com

Depanarea problemelor de rețea

1 Apăsați ⚙ **(Setări)** de pe telecomandă pentru a accesa meniul de setări. Evidențiați pictograma ⋮ (⚙) [Toate setările] și selectați apăsând butonul ⓘ **Disc (OK)** de pe telecomandă.

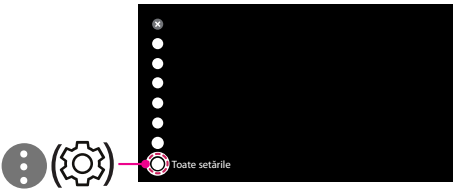

2 Selectați [Conexiune] → [Conexiune cu fir (Ethernet)] sau [Conexiune Wi-Fi] → [Setări Wi-Fi avansate].

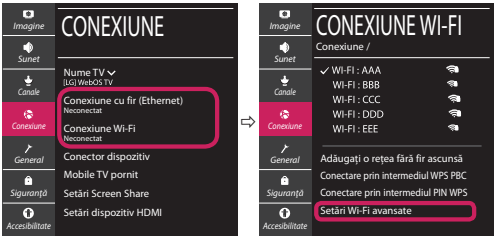

Urmați instrucțiunile de mai jos care sunt corelate cu starea rețelei dvs.

Verificați televizorul sau punctul de acces (router).

Când X apare în dreptul televizorului:

❶ Verificați starea conexiunii televizorului, punctul de acces (router).

❷ Opriți și porniți televizorul, punctul de acces (router).

❸ Dacă utilizați un IP static, introduceți IP-ul direct.

❹ Contactați furnizorul de servicii de internet sau compania pentru punctul de acces (router).

Verificați punctul de acces (router) sau consultați furnizorul dvs. pentru servicii de internet.

Când X apare în dreptul Gateway:

❶ Scoateți din priză cablul de alimentare al punctului de acces (router) și încercați conectarea după 5 secunde.

❷ Inițializați (resetați) punctul de acces (router).

❸ Contactați furnizorul de servicii de internet sau compania pentru punctul de acces (router).

Când X apare în dreptul DNS:

❶ Scoateți din priză cablul de alimentare al punctului de acces (router) și încercați conectarea după 5 secunde.

❷ Inițializați (resetați) punctul de acces (router).

❸ Verificați ca adresa MAC a televizorului/punctului de acces (router) să fie înregistrată la furnizorul dvs. de servicii de internet. (Adresa MAC afișată pe panoul din dreapta al ferestrei cu starea rețelei trebuie să fie înregistrată la furnizorul de servicii de internet.)

❹ Verificați site-ul web al producătorului punctului de acces (router) pentru a vă asigura că routerul dvs. are cea mai recentă versiune instalată.

Conectarea SmartShare la smartphone

1 Asigurați-vă că funcția Wi-Fi este activată pe smartphone-ul dvs. Pentru a utiliza SmartShare, ambele dispozitive trebuie să fie conectate la aceeași rețea locală.
2 Instalați/rulați aplicația pentru partajare de conținut pe smartphone (Se numește LG TV Plus pe telefoanele LG).
3 Activați smartphone-ul pentru a partaja fișiere cu diferite conținuturi cu alte dispozitive.
4 Selectați tipul de fișier pe care doriți să-l redați (video, audio sau fotografii).
5 Selectați fișierul video, de muzică sau fotografii care va fi redat pe televizor.
6 Redați fișierul media pentru a-l vizualiza și a vă bucura de el pe televizor.

Actualizarea firmware-ului televizorului

* Dacă televizorul este pornit pentru prima dată după livrarea din fabrică, inițializarea acestuia poate dura câteva minute.

1 (**Setări**) → (Toate setările] → [General] → [Despre acest TV] → [VERIFICAȚI ACTUALIZĂRILE]
2 După verificarea versiunii software-ului, actualizați-l.
Dacă bifați „[Permite actualizările automate]”, puteți actualiza software-ul automat.

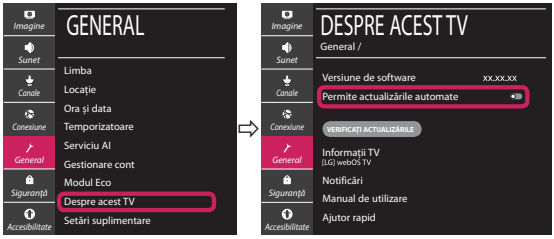

Apelați centrul de service pentru clienți LG dacă întâmpinați probleme.