دليل المستخدم

شاشة العرض الرقمية من LG

(جهاز العرض)

يرجى قراءة هذا الدليل بعناية قبل تشغيل المنتج والاحتفاظ به للرجوع إليه في المستقبل.

لوحة رقمية تفاعلية

www.lg.com

المحتويات

تطبيق IDB 3

- استخدام تطبيق IDB 4

قائمة الأدوات

القائمة الشاملة

- اتصال 7

الاتصال بشبكة الانترنت

الاتصال عبر كابل إدخال خارجي

اختر الشاشة التي قمت بمشاركتها

الكتابة على الشاشة المشتركة (وضع التحديد)

IDB DUO 9

- متطلبات النظام 9

Windows

macOS

- انضم إلى الجلسة 10

- Screen Share 11

- الإعدادات 12

ملاحظة

- قد يتغير المحتوى الذي يتعلق بالبرنامج من دون إشعار مسبق بسبب ترقيات وظائف المنتج.
- قد لا تكون بعض الميزات التي تم وصفها في دليل المستخدم مدعومة في بعض الطُرز والبلدان.

تطبيق IDB

توفر هذه الميزة وظيفة الكتابة. لتشغيل IDB، اضغط على الزر (IDB) أو زر مفتاح IDB المحلي في قائمة المساعدة باللمس.

الوظيفة

- أثناء تشغيل IDB، ستظهر شاشة فارغة ويمكنك استخدام اللمس للرسم عليها.
- عند لمس رمز الدائرة في وسط الشاشة، أو ملامسة أي جزء من الشاشة لفترة معينة، سوف تتوسع قائمة الدائرة وتظهر.
- اضغط على مركز قائمة الدائرة الموسعة لتغييرها إلى رمز صغير. يمكنك نقل الموضع عن طريق سحب الجزء الأوسط.
- في القائمة الدائرية، يمكنك تغيير نوع القلم ولونه، ويمكنك مسح المناطق وإعادتها وتحديدها.
- المس أسهم اليسار أو اليمين على الشاشة لعرض القائمة الكاملة ويمكنك حذف جميع الشاشات أو حفظ الشاشة الحالية كملف في وحدة التخزين الداخلية أو وحدة التخزين الخارجية.
- يمكنك تشغيل اللمس المتعدد وإيقاف تشغيله في إعداد القائمة الكاملة. عند تشغيل وظيفة اللمس المتعدد، يظهر زر التكبير/التصغير وعند إيقاف وظيفة اللمس المتعدد، يمكنك التكبير والتصغير باستخدام إصبعين.
- الخروج من IDB عن طريق زر الخروج في إعداد القائمة الكاملة.
- للاتصال بالشبكة، اضغط على زر ابدأ في IDB، قم بتشغيل IDB DUO في جهاز الكمبيوتر المتصل بنفس جهاز التوجيه كما في الطراز باللمس وعند الاتصال، أدخل الرمز المميز المكون من 6 أرقام المعروض على IDB.
- لعرض مقاطع الفيديو عند الاتصال عبر شبكة أو كبل مدخل خارجي، حدد العنصر المقابل في عناصر الاتصال بالقائمة الكاملة.
- عندما يتم عرض فيديو متصل بالشبكة، سيظهر زر وضع التحديد إذا كنت تلمس الشاشة. عند التبديل إلى وضع التحديد، يمكنك التقاط الشاشة الحالية والكتابة عليها وحفظها.

ملاحظة

- لا تمكن اللوحة البيضاء عمل المفاتيح باستثناء مفاتيح الصوت ومفاتيح الطاقة.
- عند ضبط شاشة اللمس على إيقاف، يكون IDB غير متاح.
- IDB غير متوفر عندما يتم تمكين تدوير الشاشة.
- قد يؤدي استخدام أقلام لمسية وأصابع متعددة في الوقت نفسه، أو استخدام ممحاة إلى إبطاء عملك.
- يمكن دعم ما يصل إلى 20 جهازًا عند الاتصال بشبكة.

استخدام تطبيق IDB

قائمة الأدوات



الرقم	العنصر	الوصف
1	قلم	يمكنك اختيار القلم واللون المطلوب.
2	قلم التحديد	قلم التحديد أكثر سمكًا من القلم ويمكنك اختيار اللون المطلوب.
3	قلم التمييز	قلم التمييز شفاف، على عكس التوصيف أو القلم، ويمكنك اختيار اللون المطلوب.
4	ممحاة	باستخدام الممحاة، يمكنك جزئيًا مسح الصور المرسومة باستخدام القلم أو قلم التحديد أو قلم التمييز. يمكنك أيضًا ضبط حجم الممحاة.
5	الاختيار	يمكنك اختيار صورة مرسومة. يمكنك أيضًا ضبط حجمه أو تحريكه أو مسحه.
6	تراجع	يمكنك إعادة الصورة إلى الحالة السابقة.

ملاحظة

- ألوان القلم/قلم التحديد المتاحة:
- تم ضبط لون القلم على الأبيض والأسود خاصة للوحة البيضاء والسوداء على التوالي.
- ألوان قلم التمييز المتاحة:
- الأدوات التي يتم تنشيطها بعد الكتابة هي الممحاة والتراجع والاختيار.

القائمة الشاملة

يمكن الوصول إلى القائمة الشاملة من كلا الجانبين.

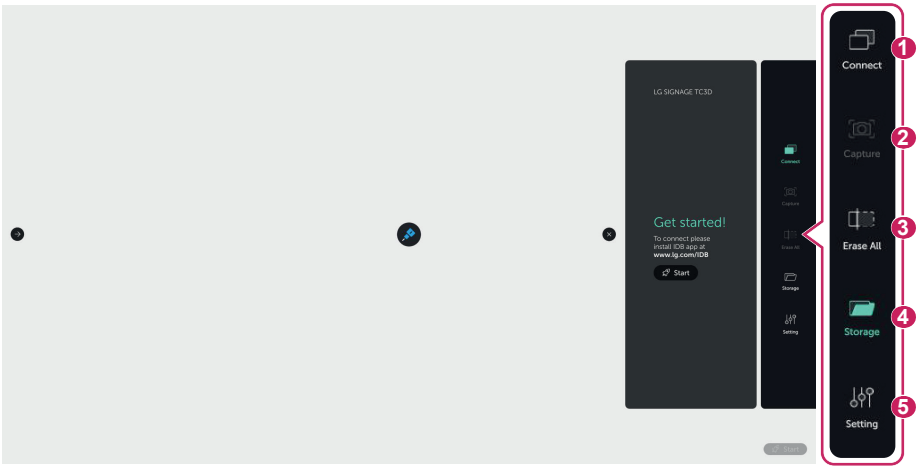

الرقم	العنصر	الوصف
1	[اتصال]	بدء/إنهاء دورة الاتصال. عندما تكون الأجهزة متصلة، يمكنك التحقق من القائمة وتحديد الأجهزة.
2	[التقاط]	لالتقاط الشاشة الحالية.
3	[مسح الكل]	مسح كل الصور المرسومة على الشاشة.
4	[التخزين]	يمكنك التحقق من قائمة ملفات الالتقاط المخزنة في جهاز التخزين الداخلي/الخارجي لفتح الملفات أو نسخها أو حذفها.
5	[ضبط]	• تشغيل/إيقاف الرسم المتعدد • اللوحة البيضاء/ السوداء - يغير لون الخلفية. • ترخيص مفتوح المصدر • الخروج من التطبيق

ملاحظة

- [التقاط] و[مسح الكل] يتم تنشيطهم بعد الكتابة.
- تظل قيم الرسم المتعدد واللوحة البيضاء واللوحة السوداء في الإعداد بعد انتهاء IDB.

الرسم المتعدد

- عند التعيين على [الرسم المتعدد قيد التشغيل]
  - يدعم 10 نقاط اتصال للكتابة في وقت واحد.
  - تظهر أدوات اليد والتكبير والتصغير؛ ويتم تعطيل إيماءات الأصبعين.
- عند التعيين على [الرسم المتعدد قيد الإيقاف]
  - يمكن استخدام وظائف التكبير والتصغير والتكبير باستخدام أصبعين.
  - الكتابة متاحة بنقطة لمسية واحدة.
- تكبير/تصغير

تكبير (بحد أقصى 500 %)	التصغير (الحد الأدنى 100 %)
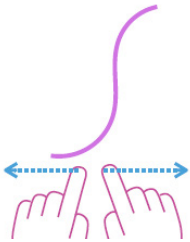	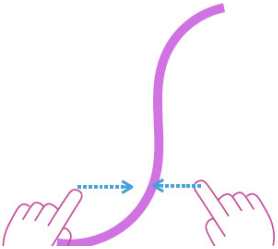

اتصال

الاتصال بشبكة الانترنت

1 قم بتثبيت تطبيق IDB Duo على جهاز الكمبيوتر.
2 في تطبيق IDB، انقر على زر بدء الجلسة لإنشاء رمز مميز.

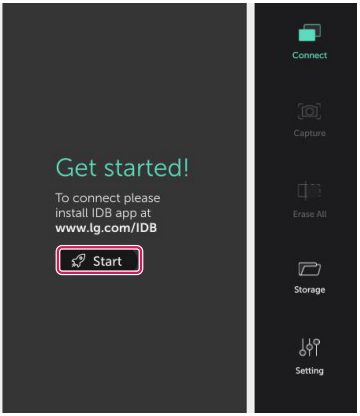

3 قم بتشغيل تطبيق IDB Duo على الكمبيوتر الشخصي، وابحث عن الأجهزة وأدخل الرمز المميز. (راجع الصفحة 10)
4 حدد الشاشة لمشاركتها على جهاز الكمبيوتر. (راجع الصفحة 11)

ملاحظة

- يجب توصيل Signage والكمبيوتر الشخصي على نفس الشبكة.
  - تفعيل وظيفة UPnP في Signage ([عام] > [شبكة] > [UPnP]: اضبط على [تشغيل])
- إذا لم تتمكن من البحث عن أجهزة Signage في IDB Duo على الكمبيوتر، فراجع إعدادات جدار الحماية للكمبيوتر الشخصي أو برنامج الحماية.

الاتصال عبر كابل إدخال خارجي

مشاركة شاشة في IDB باستخدام كابلات الإدخال الخارجية، مثل HDMI وDVI.

اختر الشاشة التي قمت بمشاركتها

اختر جهاز متصل لبدء Screen Share. أعد اختيار الجهاز لإيقاف Screen Share.

المس الزر الذي يظهر عندما تلمس الشاشة أثناء Screen Share لإنهاء Screen Share.



الكتابة على الشاشة المشتركة (وضع التحديد)

المس الشاشة أثناء Screen Share لعرض الزر .

المس الزر للتبديل إلى وضع التحديد، حيث يمكنك التقاط الشاشة المشتركة والكتابة عليها.

IDB DUO

متطلبات النظام

Windows

نظام التشغيل: Windows 7، Windows 10 (32 بت أو 64 بت)
وحدة المعالجة المركزية: 2.7 جيجا هرتز + معالج Dual Core Broadwell أو الأحدث
الذاكرة: ذاكرة RAM بسعة 4 غيغابايت
قرص صلب: مساحة فارغة تبلغ 1 جيجابايت
جهاز الرسومات: Intel Iris أو الأحدث، Nvidia، ATI

macOS

نظام التشغيل:«Sierra» macOS 10.12 أو الأحدث
وحدة المعالجة المركزية: أي وحدة معالجة مركزية
الذاكرة: ذاكرة RAM بسعة 4 غيغابايت
قرص صلب: مساحة فارغة تبلغ 1 جيجابايت
جهاز الرسومات: أي وحدة معالجة الرسومات (GPU)

ملاحظة

- من المستحسن استخدام Aero لنظام تشغيل Windows 7.

انضم إلى الجلسة

عند تثبيت تطبيق IDO Duo وتشغيله على جهاز الكمبيوتر، سيتم البحث عن الأجهزة المتاحة للاتصال.

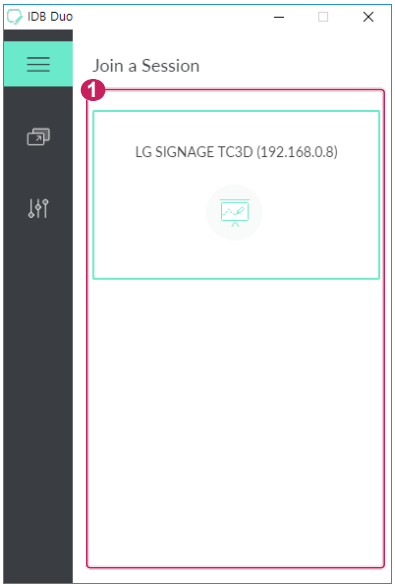

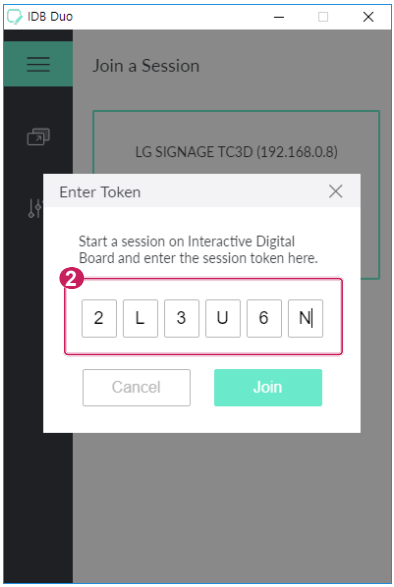

الرقم	العنصر	الوصف
1	قائمة الأجهزة	لعرض الأجهزة المتاحة للاتصال. إذا كانت هناك أجهزة متعددة متاحة للاتصال، يتم إدراجها أسفل منطقة الاختيار.
2	أدخل الرمز المميز	أدخل الرمز المميز الذي يظهر على المجموعة للاتصال بالمجموعة.

Screen Share

اختر شاشة الكمبيوتر المراد مشاركتها مع IDB.

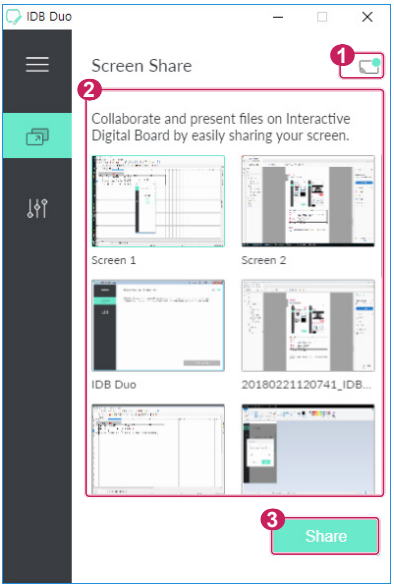

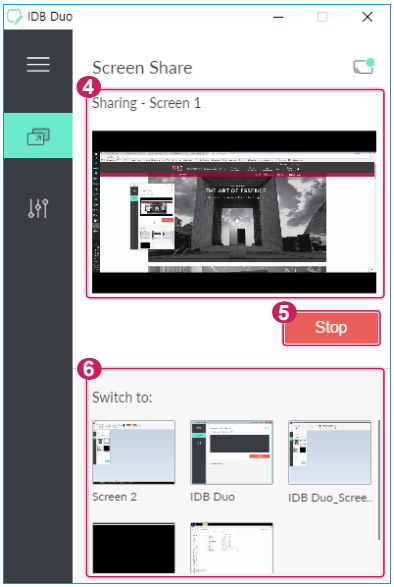

الرقم	العنصر	الوصف
1	رمز الحالة	
2	قائمة الشاشة	يعرض شاشة الكمبيوتر كاملة وقائمة التطبيقات قيد التشغيل. لا تظهر التطبيقات المغلقة أو المصغرة في القائمة.
3	مشاركة	المس هذا الزر لبدء Screen Share.
4	عرض مصغّر	لعرض شاشة الصورة المصغرة التي تتم مشاركتها.
5	إيقاف	إيقاف Screen Share.
6	تبديل الشاشة	لتبديل الشاشة التي قمت بمشاركتها.

ملاحظة

- بمجرد بدء Screen Share، يتم عرضها في قائمة الاتصال ضمن القائمة الشاملة IDB. يمكنك إيقاف Screen Share أو إعادة تشغيلها في IDB.

الإعدادات

يسمح لك بمشاهدة معلومات حول تطبيق IDB Duo أو تغيير اللغات.


LG
Life's Good