العربية

دليل بسيط

نظام DVD المسرح المنزلي اللاسلكي

لعرض إرشادات الخصائص المتقدمة، تفضل بزيارة موقعنا الإلكتروني http://www.lg.com وقم بتحميل دليل المالك.يمكن أن تختلف بعض محتويات هذا الدليل عن المشغل الخاص بك.

الطراز
LHD756W

MFL69462905

www.lg.com

LHD756W-FC.DEGYLLK_SIM_ARABIC_2905.indd 1 2016-03-25 12:14:33



اللوحة الأمامية

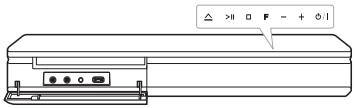

MIC 1/2 ..... اوصل ميكروفون
PORT. IN ..... اوصل بجهاز محمول
منفذ USB ..... يُستخدم للتوصيل بجهاز USB.
⏏ ..... فتح / غلق درج الأقراص
⏯ ..... بدء التشغيل / الإيقاف المؤقت.
□ ..... إيقاف التشغيل.
F ..... تغيير مصدر أو وظيفة الإدخال.
+ / - ..... يضبط مستوى الصوت.
⏻ / **I** ..... تشغيل/إيقاف تشغيل الطاقة

اللوحة الخلفية

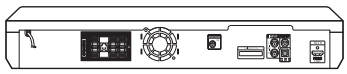

SPEAKERS ..... الاتصال بالسماعات.
ANTENNA FM ..... الاتصال بهوائي اللاسلكي.
WIRELESS ..... وصل TX لاسلكي.
AUX (L/R) INPUT ..... الاتصال بجهاز تناظري.
VIDEO OUT ..... الاتصال بالتلفاز.
HDMI OUT TO TV ..... الاتصال بالتلفاز.
OPTICAL IN ..... الاتصال بجهاز رقمي.

1 تركيب السماعات

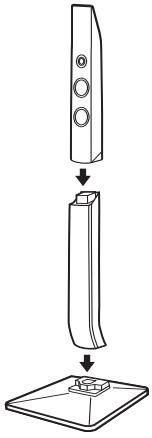

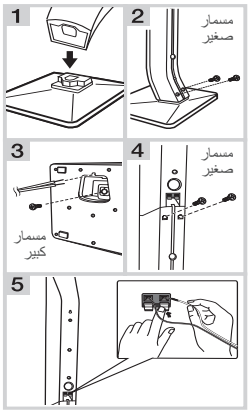

2 توصيل السماعة

! يختلف تصميم السماعة وطريقة توصيلها حسب الطرز.

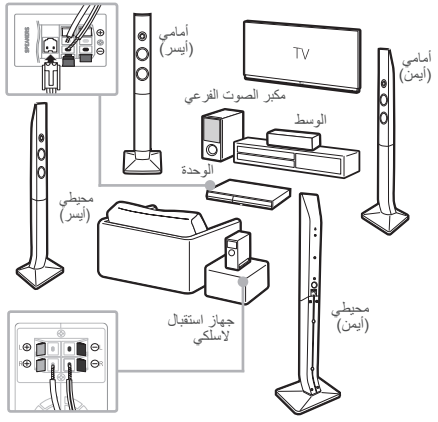

حول الفريت الأساسية (اختياري)

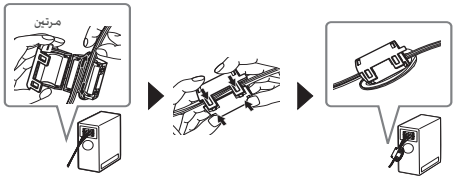

3 الاقتران بجهاز الاستقبال اللاسلكي

1. قم بتوصيل السماعات الخلفية بجهاز الاستقبال اللاسلكي.
2. وصّل سلك الطاقة في جهاز الاستقبال اللاسلكي بالمقبس الكهربي.
3. قم بإيقاف تشغيل الوحدة وأدرج المرسل اللاسلكي(TX) داخل الموصل اللاسلكي في الجزء الخلفي من الوحدة.
4. قم بتشغيل جهاز التشغيل :
يتصل جهاز التشغيل وجهاز الاستقبال اللاسلكي تلقائيًا .

إذا لم يتم سماع أي صوت من السماعات الخلفية المتصلة بجهاز الاستقبال اللاسلكي، فالرجاء اتباع الخطوات التالية.

1. اضغط واستمر في الضغط على زر الإيقاف ☐ الموجود في الوحدة وزر كتم الصوت 🔇 الموجود في جهاز التحكم عن بعد معا.
- تظهر على الشاشة كلمة "REMATE"
2. اضغط على زر الاقتران الموجود في الجزء الخلفي من المستقبل اللاسلكي.
- سيومض المصباح الأزرق أو الأصفر
3. قم بإيقاف تشغيل الوحدة ثم تشغيلها مرة أخرى.
- إذا رأيت المصباح "أزرق أو أصفر"، يشير إلى نجاح العملية
4. إذا لم ترى المصباح "الأزرق أو الأصفر"، كرر الخطوات من 1 إلى 3 مجددًا.

4 توصيل التلفاز

HDMI والاتصال البصري

1. قم بتوصيل جهاز التشغيل بالتلفاز باستخدام كبل HDMI وكابل بصري.
2. اضبط زر تحديد الإدخالات على HDMI في التلفاز.
3. قم بإعداد [External Speaker (Optical)] في قائمة الضبط بالتلفاز.
4. اتبع التعليمات التي تظهر على شاشة التلفاز باستخدام جهاز التحكم عن بُعد.

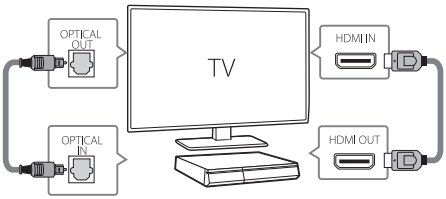

5 القائمة الرئيسية

تظهر القائمة الرئيسية على شاشة التلفاز.
تمتع بالوظائف المتنوعة في جهاز التشغيل.



للمزيد من المعلومات، قم بتنزيل دليل المالك عبر شبكة الإنترنت. **http://www.lg.com**

معلومات إضافية

المواصفات

متطلبات الطاقة	ارجع إلى الملصق الرئيسي
استهلاك الطاقة	ارجع إلى الملصق الرئيسي
الأبعاد الخارجية (العرض × الارتفاع × العمق)	حوالي ٤٤٠ مم x ٦٥ مم x ٢٩٨ مم
الوزن الصافي	حوالي ٣,٢ كجم
وحدة التغذية بالطاقة الناقلة (USB)	٥ فولت ⎓ ٥٠٠ مللي أمبير
مضخم الصوت (إجمالي طاقة مخرج RMS)	١٢٠٠ وات

التصميمات والمواصفات عرضة للتغيير دون إشعار مُسبق.

استبدال البطارية

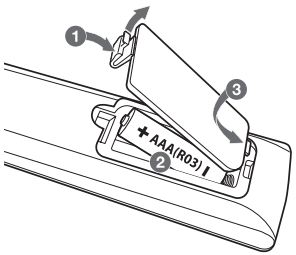

HDMI™
HIGH-DEFINITION MULTIMEDIA INTERFACE