Easy Setup Guide

OPS Mounting Kit

P/NO : MBM64836401 (1601-REV03)
Printed in Korea

KT-OPS*

ENG ENGLISH РУС РУССКИЙ DEU DEUTSCH ITA ITALIANO FRA FRANÇAIS NED NEDERLANDS

Please read this Easy Setup Guide carefully before operating your product. Keep it for future reference and record the model number and serial number of the product. See the label attached on the product and quote this information to your dealer if you require service.

ACCESSORIES / КОМПОНЕНТЫ / ZUBEHÖR / ACCESSORI / ACCESSOIRES / UITPAKKEN

ENG The accessories supplied with your product may vary depending on the model.
Product specifications or contents in this manual may be changed without prior notice due to upgrade of product functions.

РУС Комплектация продукта может отличаться в зависимости от модели.
Технические характеристики продуктов или содержимое данного руководства могут изменяться без предварительного уведомления ввиду модернизации функций продукта.

DEU Das im Lieferumfang enthaltene Zubehör ist modellabhängig.
Änderungen an den Produktspezifikationen oder am Inhalt dieses Handbuchs sind im Zuge von Aktualisierungen der Produktfunktionen vorbehalten.

ITA Gli accessori forniti con il prodotto potrebbero variare in base al modello.
Le specifiche del prodotto o il contenuto del presente manuale possono subire modifiche senza preavviso in caso di aggiornamento delle funzioni del prodotto.

FRA Les accessoires fournis avec le produit diffèrent en fonction du modèle choisi.
Les caractéristiques des produits ou le contenu de ce manuel peuvent être modifiés sans avis préalable en cas de mise à jour des fonctions.

NED Welke accessoires bij uw product worden geleverd, is afhankelijk van het model.
Productspecificaties kunnen of inhoud van deze handleiding kan worden gewijzigd zonder voorafgaande kennisgeving als gevolg van doorgevoerde verbeteringen in het product.

MBM64836401



ENG Cards	Main Unit	Power Cable	Screw (M3 x L8), 8 EA (Fixing screws for KT-OPS* and metal back cover)	Screw(M3 x L8), 4 EA (Fixing screws for plastic back cover)	Connecting Cable	Y-type Cable
РУС Вкладыш	Основное устройство	Кабель питания	Винт (M3 x L8), 8 EA (Крепежные винты для KT-OPS* и металлической задней крышки)	Винт (M3 x L8), 4 EA (Крепежные винты для пластиковой задней крышки)	Соединительный кабель	Кабель Y-типа
DEU Karten	Hauptteil	Netzkabel	Schraube (M3 x L8), 8 Stück (Befestigungsschrauben für KT-OPS* und Rückseite aus Metall)	Schraube (M3 x L8), 4 Stück (Befestigungsschrauben für Rückseite aus Kunststoff)	Verbindungskabel	Y-Kabel
ITA Schede	Unità principale	Cavo di alimentazione	Vite (M3 x L8), 8 EA (Viti di fissaggio per KT-OPS* e coperchio posteriore in metallo)	Vite (M3 x L8), 4 EA (Viti di fissaggio per il coperchio posteriore in plastica)	Cavo di collegamento	Cavo di tipo Y
FRA Cartes	Unité principale	Câble d'alimentation	Vis (M3 x L8), 8 EA (Vis de fixation pour KT-OPS* et coque arrière en métal)	Vis (M3 x L8), 4 EA (Vis de fixation pour coque arrière en plastique)	Connexion du câble	Câble en Y
NED Kaarten	Hoofdeenheid	Netsnoer	Schroef (M3 x L8), 8 EA (Bevestigingsschroeven voor KT-OPS* en metalen achterzijde)	Schroef (M3 x L8), 4 EA (Bevestigingsschroeven voor plastic achterzijde)	Aansluitkabel	Y- kabel

⊕ Only KT-OPSB / Только KT-OPSB / Nur KT-OPSB / Solo KT-OPSB / KT-OPSB uniquement / Alleen KT-OPSB

www.lg.com

WEIGHTS / ВЕС / GEWICHT / PESO / POIDS / GEWICHT

ENG **1.2 kg**
Product specifications shown above may be changed without prior notice due to upgrade of product functions.

РУС **1,2 кг**
Указанные выше характеристики продуктов могут быть изменены без предварительного уведомления в связи с модернизацией функций устройства.

DEU **1,2 kg**
Die oben aufgeführten Spezifikationen können sich aus Gründen der Funktionsverbesserung ohne Vorankündigung ändern.

ITA **1,2 kg**
Le specifiche del prodotto precedentemente indicate possono subire modifiche senza preavviso in seguito all'aggiornamento delle funzioni del prodotto.

FRA **1,2 kg**
Les spécifications produit affichées ci-dessus peuvent être modifiées sans avis préalable en cas de mise à jour des fonctions.

NED **1,2 kg**
De bovenstaande productspecificaties kunnen worden gewijzigd zonder voorafgaande kennisgeving als gevolg van doorgevoerde verbeteringen van het product.

INSTALLING GUIDE BRACKET
УСТАНОВКА НАПРАВЛЯЮЩЕГО КРОНШТЕЙНА
MONTIEREN DER FÜHRUNGSHALTERUNG
INSTALLAZIONE DELLA STAFFA GUIDA
INSTALLATION DE LA PLAQUE DE GUIDAGE
DE GELEIDEBEUGEL BEVESTIGEN

ENG The illustrations in this manual may differ from the actual product.

РУС Изображения в этом руководстве могут отличаться от реального устройства.

DEU Die Abbildungen in dieser Anleitung können vom tatsächlichen Produkt abweichen.

ITA Le illustrazioni in questo manuale possono differire dal prodotto reale.

FRA Les illustrations présentées dans ce manuel peuvent différer de votre produit.

NED De afbeeldingen kunnen afwijken t.o.v. het product.

1

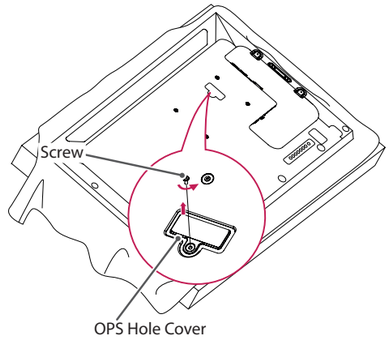

ENG Lay a clean cloth on the floor, put the monitor on it with the screen facing downward, and then remove the screws from the OPS hole cover on the rear of the monitor with a screwdriver.

РУС Постелите чистую ткань на пол, положите на нее монитор экраном вниз, затем открутите с помощью отвертки винты из крышки отверстия OPS на задней панели монитора.

DEU Legen Sie ein sauberes Tuch auf den Boden, stellen Sie den Monitor mit nach unten zeigendem Bildschirm darauf ab, und entfernen Sie anschließend die Schrauben von der OPS-Lochabdeckung auf der Rückseite des Monitors mit einem Schraubendreher.

ITA Distendere un panno pulito sul pavimento, posizionare il monitor su di esso con lo schermo rivolto verso il basso, quindi rimuovere le viti dal coperchio del foro del lettore OPS sul retro del monitor utilizzando un cacciavite.

FRA Placez un chiffon propre au sol, posez le moniteur dessus avec l'écran face vers le bas, puis retirez les vis du cache OPS situé à l'arrière du produit à l'aide d'un tournevis.

NED Leg een schone doek op de grond, zet de monitor er bovenop met het scherm omlaag gericht, en verwijder vervolgens de schroeven met een schroevendraaier uit de afdekking van het OPS-montagegat aan de achterzijde van de monitor.

2



ENG Lift the left side (round part) of the OPS hold cover. Remove the cover.

РУС Приподнимите левую сторону (круглую часть) крышки отверстия OPS. Снимите крышку.

DEU Heben Sie die linke Seite (rundes Teil) der OPS-Lochabdeckung an. Entfernen Sie die Abdeckung.

ITA Sollevare il lato sinistro (parte circolare) del coperchio del supporto OPS. Rimuovere il coperchio.

FRA Soulevez le côté gauche (partie arrondie) du cache OPS. Retirez le cache.

NED Til de linker zijde (ronde gedeelte) van de afdekking van het OPS-montagegat omhoog. Verwijder de klep.

3

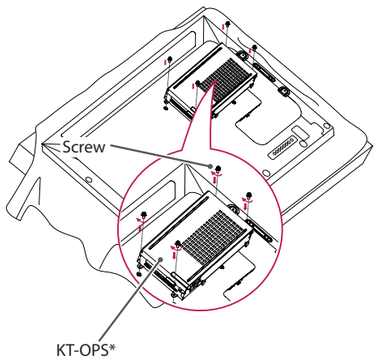

ENG Align the KT-OPS* along the four screw holes on the rear of the set and attach it to the rear of the set using the four screws provided.

РУС Выровняйте KT-OPS* по четырем отверстиям для винтов на задней панели монитора и прикрепите его к задней панели монитора с помощью четырех прилагаемых винтов.

DEU Richten Sie den KT-OPS* an den vier Löchern auf der Rückseite des Monitors aus und befestigen Sie ihn dort mittels der vier mitgelieferten Schrauben.

ITA Allineare il dispositivo KT-OPS* con i quattro fori per le viti posizionati sul retro del set e fissarlo sul retro del set utilizzando le quattro viti fornite in dotazione.

FRA Alignez le KT-OPS* avec les quatre trous de vis à l'arrière de l'appareil et fixez-le à l'aide des quatre vis fournies.

NED Lijn de KT-OPS* met de vier schroefgaten aan de achterzijde van de set uit en bevestig deze aan de achterzijde van de set met behulp van de vier meegeleverde schroeven.

4

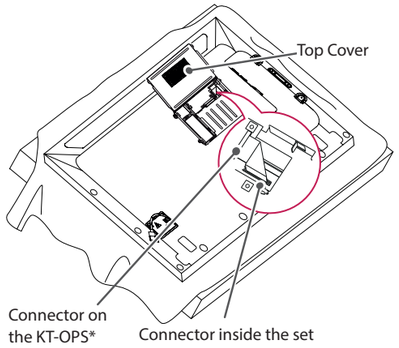

ENG Open the top cover of the KT-OPS* and connect the cable provided to the connector inside the set and the connector on the KT-OPS*.

РУС Откройте верхнюю крышку KT-OPS* и подсоедините прилагаемый кабель к разъему внутри монитора и разъему на KT-OPS*.

DEU Öffnen Sie die obere Abdeckung des KT-OPS* und verbinden Sie das mitgelieferte Kabel mit dem Anschluss im Innern des Monitors und dem Anschluss am KT-OPS*.

ITA Aprire il coperchio superiore del dispositivo KT-OPS* e collegare il cavo fornito al connettore posizionato all'interno del set e al connettore posizionato sul dispositivo KT-OPS*.

FRA Ouvrez le cache supérieur du KT-OPS* et connectez le câble fourni au connecteur à l'intérieur du produit ainsi qu'au connecteur sur le KT-OPS*.

NED Open de bovenste klep van de KT-OPS* en sluit de meegeleverde kabel aan op de connector in de set en de connector op de KT-OPS*.

5

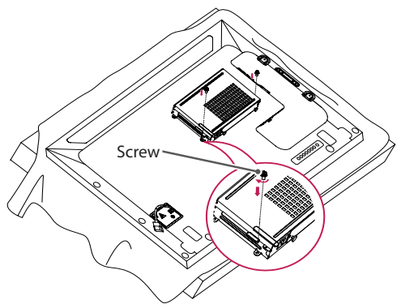

ENG Close the top cover of the KT-OPS* and tighten it on the left and right with the two screws provided.

РУС Закройте верхнюю крышку KT-OPS* и закрепите ее с левой и правой стороны с помощью двух прилагаемых винтов.

DEU Schließen Sie die obere Abdeckung des KT-OPS* und befestigen Sie sie rechts und links mit den beiden mitgelieferten Schrauben.

ITA Chiudere il coperchio superiore del dispositivo KT-OPS* e serrarlo a sinistra e a destra utilizzando le due viti fornite in dotazione.

FRA Fermez le cache supérieur du KT-OPS* et serrez-le sur la gauche et la droite à l'aide des deux vis fournies.

NED Sluit de bovenste klep van de KT-OPS* en zet deze links en rechts vast met de twee meegeleverde schroeven.

6

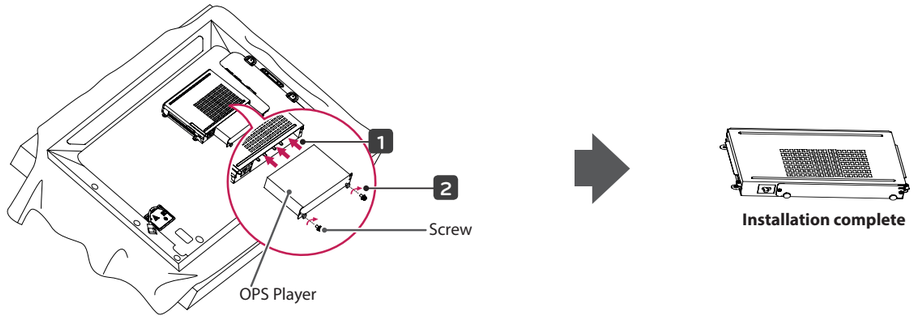

ENG Insert the OPS Player (sold separately) into the bottom hole of the KT-OPS* and finish the installation by tightening the two screws provided on the bottom.

РУС Вставьте проигрыватель OPS (продается отдельно) в отверстие в нижней части KT-OPS* и завершите установку, затянув конструкцию в нижней части двумя прилагаемыми винтами.

DEU Führen Sie den OPS Player (separat erhältlich) in die untere Öffnung des KT-OPS* ein, und schließen Sie die Installation ab indem Sie die beiden mitgelieferten Schrauben am Boden befestigen.

ITA Inserire il lettore OPS (venduto separatamente) nel foro inferiore del dispositivo KT-OPS* e completare l'installazione serrando nella parte inferiore le due viti fornite in dotazione.

FRA Insérez le lecteur OPS (vendu séparément) dans le logement situé en bas du KT-OPS* et terminez l'installation en serrant les deux vis fournies.

NED Plaats de OPS-speler (afzonderlijk verkrijgbaar) in het onderste gat van de KT-OPS* en voltooi de installatie door de twee meegeleverde schroeven aan de onderzijde vast te schroeven.

KT-OPS* INSTALLATION ENVIRONMENT
УСЛОВИЯ УСТАНОВКИ KT-OPS*
KT-OPS* – INSTALLATIONSUMGEBUNG
AMBIENTE DI INSTALLAZIONE KT-OPS*
ENVIRONNEMENT D'INSTALLATION DU KT-OPS*
KT-OPS * INSTALLATIEOMGEVING

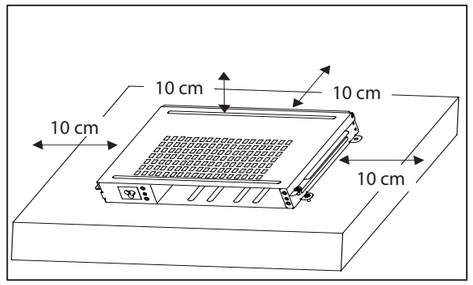

ENG Install KT-OPS* Attached to Monitor

РУС Установите KT-OPS* на монитор

DEU Bringen Sie den KT-OPS* am Monitor an.

ITA Installare il dispositivo KT-OPS* fissandolo al monitor

FRA Installez le KT-OPS* fixé au moniteur

NED Bevestigen van de KT-OPS* aan de monitor

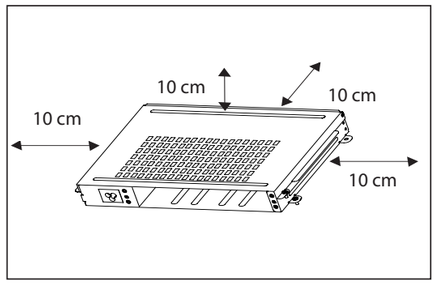

ENG Install KT-OPS*

РУС Установите KT-OPS*

DEU Installieren Sie den KT-OPS*.

ITA Installare il dispositivo KT-OPS*

FRA Installez le KT-OPS*

NED Installeer KT-OPS*

NOTE / ПРИМЕЧАНИЕ / HINWEIS / NOTA / REMARQUE / OPMERKING

ENG
- Leave at least 10 cm of space at each side of the player from an obstacle when installing the player to ensure sufficient ventilation.

РУС
- Установите медиапроигрыватель на расстоянии не менее 10 см от стены и других объектов для обеспечения достаточной вентиляции.

DEU
- Achten Sie bei der Installation auf einen Mindestabstand von 10 cm zwischen dem Media Player und anderen Gegenständen, um eine ausreichende Belüftung zu gewährleisten.

ITA
- Lasciare uno spazio minimo di 10 cm su ogni lato del lettore per garantire una ventilazione adeguata.

FRA
- Lors de l'installation, veillez à laisser un espace d'au moins 10cm de chaque côté pour permettre une ventilation optimale.

NED
- Zorg voor ten minste 10 cm vrije ruimte aan beide kanten van de speler wanneer u de speler installeert. Dit zorgt voor voldoende ventilatieruimte.