中文

簡易手冊

無線 Sound Bar

要查看進階功能，請瀏覽 http://www.lg.com 並下載使用者手冊。
本手冊中的某些內容可能不適用於此裝置上。

型號
SH4

MFL69392891

www.lg.com



前面板

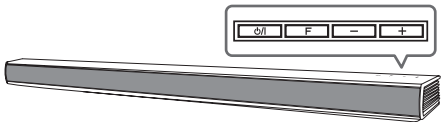

按鈕位於後方。

- ⏻/⏯ ····· 待機/啟動
- F ····· 選擇功能
- − + ····· 調節音量

後面板

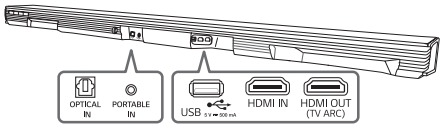

- **OPTICAL IN** ····· 連接至光纖裝置
- **PORTABLE IN** ····· 連接至可攜式裝置
- **USB port** ····· 連接至 USB 裝置
- **HDMI IN** ····· 從其他裝置經 HDMI 輸入
- **HDMI OUT (TV ARC)** ····· 連接至電視

1 無線超低音揚聲器連接

把無線超低音揚聲器放置在 Sound Bar 式揚聲器附近並按照以下步驟操作。

❶ 把無線重低音揚聲器的電源線連接到電源插座。

❷ 開啓 Sound Bar :

Sound bar 與無線超低音揚聲器會自動連接。 無線超低音揚聲器的綠色 LED 燈會亮起。

手動連接無線超低音揚聲器

❶ 重設無線超低音揚聲器

如果無線超低音揚聲器的綠色 LED 燈快速閃爍，略過此步驟，移到 ❷

- 持續按住**Pairing**按鈕5秒。
- 紅色和綠色的 LED 燈會交替閃爍。
- 拔除電源線，待 LED 燈完全熄滅後，重新插入電源線。

當重設完成，無線超低音揚聲器的綠色 LED 燈會快速閃爍。

❷ 重設 Sound Bar

- 將音量調至最小直至 Sound Bar 上的紅色 LED 燈亮起一段時間。
- 按住遙控器上的 🔇（靜音）鍵約3秒鐘。
- Sound Bar 上的紅色 LED 燈會快速閃爍。
- 無線超低音揚聲器的綠色 LED 燈在閃爍時， 關掉並再開啓 Sound Bar 的電源。

當連接完成時，您會看到綠色LED燈在無線超低音揚聲器上亮起。

請將 Sound Bar 和無線超低音揚聲器放置在離其他裝置（例如無線路由器、微波爐等等） 超過 1米（3.3 尺）的位置，避免無線干擾。

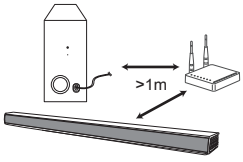

2 電視連接

透過光纖 (Ⓐ) 或 HDMI ARC (Ⓑ) 連接 Sound Bar 和電視。

Ⓐ 光纖連接

❶ 透過光纖將 Sound Bar 連接至電視。

❷ 在您的電視設定功能表上設定 [外置揚聲器（光纖）]。

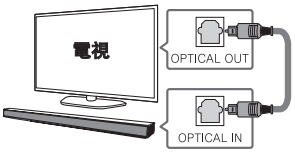

Ⓑ HDMI (ARC) 音訊連接

❶ 透過 HDMI 纜線連接 Sound Bar 至電視。

❷ 在您的電視設定功能表上設定 [外置揚聲器 (HDMI ARC)]。

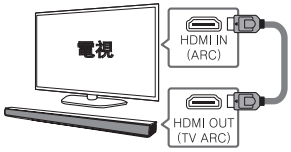

假如您的電視不支援HDMI ARC，HDMI 連接並不適用。

額外裝置連接

❶ 依照下圖連接外接裝置。

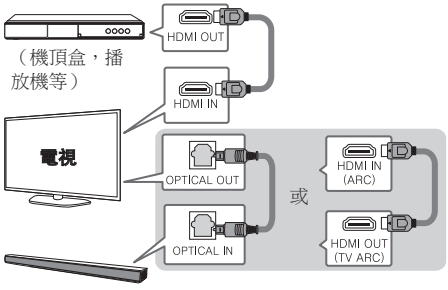

❷ 重複按遙控器或本裝置上的**F**以設定輸入源。

遙控器

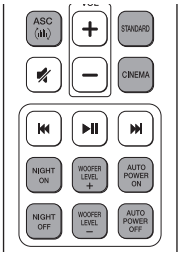

ASC/STANDARD/CINEMA: 選擇音效。

NIGHT ON/OFF: 晚上將音量收細。

WOOFER LEVEL +/-: 調整低音揚聲器音量。

AUTO POWER ON/OFF: 自動透過輸入來源開啟。

更換電池

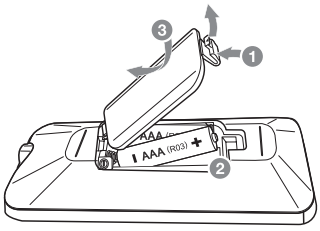

其他資訊

規格

耗電	請參閱主要標籤。
	網絡待機：0.5 W （如果所有網絡端口都已被啟動。）
AC 轉接器	• 型號 : DA-38A25 • 製造商：Asian Power Devices Inc. • 電源輸入 : 100 - 240 V ~ 50 - 60 Hz 1.2 A • 電源輸出 : 25 V ⎓ 1.52 A
尺寸 (寬 x 高 x 深)	大約 890 mm x 53 mm x 85 mm 不連腳墊
淨重	大約 2.34 kg
匯流排電源供應 (USB)	5 V ⎓ 500 mA
擴音器（總RMS輸出功率）	300 W

設計和規格如有任何變更，恕不另行通知。

如何中斷連接無線網絡或無線裝置

設定自動電源開啟/關閉功能關閉它及關閉裝置。

符合標準聲明

CE 0197

LG Electronics European Shared Service Center B.V. 特此聲明這個 Wireless Sound Bar 可兼容基本要求和其他相關的 1999/5/EC 指令，或經以下的通訊地址要求遞交整個符合標準聲明：

LG Electronics European Shared Service Center B.V.
Krijgsman 1
1186 DM Amstelveen
The Netherlands

或可向我們專設的 DoC 網站查詢：

http://www.lg.com/global/support/cedoc/cedoc#

這個裝置是 2.4 GHz 和 5 GHz 的寬頻傳輸系統，適用於所有歐盟成員國和 EFTA 國家。

安全注意事項

本機的插頭握柄是專爲本產品所設計,且與附設的電源線為一體,若您因爲任何理由而需截短此電源線時

請勿再使用該插頭

應使用全新的插頭以確保連續使用之安全性。請依據1994年之插頭及插座規範的規定,將插頭確實地與電源線結合。

HDMI™
HIGH-DEFINITION MULTIMEDIA INTERFACE