MANUAL DO PROPRIETÁRIO

Coluna Bluetooth Portátil

Por favor leia cuidadosamente este manual antes de operar o seu aparelho e guarde-o para referência futura.

MODELOS

PL5/PL5W

MFL71829401
2010_Rev03

www.lg.com

Copyright © 2020-2021 LG Electronics Inc.
Todos os direitos reservados.

Informações de segurança

CUIDADO: PARA REDUZIR O RISCO DE CHOQUE ELÉTRICO, NÃO REMOVA A TAMPA (NEM O PAINEL POSTERIOR). A MANUTENÇÃO DAS PEÇAS INTERNAS DO APARELHO DEVE SER REALIZADA POR UM TÉCNICO QUALIFICADO E NÃO PELO UTILIZADOR DO APARELHO.

Este símbolo de relâmpago com ponta de flecha dentro de um triângulo equilátero pretende alertar o utilizador para a presença de tensão perigosa não isolada no interior do aparelho de suficiente magnitude para provocar um choque elétrico.

O ponto de exclamação dentro de um triângulo equilátero pretende alertar o utilizador para a presença de instruções importantes de funcionamento e manutenção (assistência) no manual que acompanha o aparelho.

AVISO: PARA EVITAR O PERIGO DE INCÊNDIO OU CHOQUE ELÉTRICO, NÃO EXPONHA ESTE APARELHO À CHUVA OU À HUMIDADE.

CUIDADO: O aparelho não deve ser exposto a água (gotas ou salpicos), e não se devem colocar recipientes cheios de líquidos em cima do aparelho, tais como copos ou jarras.

AVISO: Não instale este equipamento em espaços confinados, como, por exemplo, numa estante ou unidade similar.

CUIDADO: Não utilize produtos de alta voltagem perto deste produto. (Ex. Mata moscas elétrico) Este produto poderá avariar em caso de choque elétrico.

CUIDADO: Não devem ser colocadas fontes incandescentes tais como velas, em cima do aparelho.

CUIDADO: Não obstrua os orifícios de ventilação. Proceda à instalação de acordo com as instruções do fabricante.
As ranhuras e orifícios no exterior do aparelho destinam-se à ventilação e a assegurar o correto funcionamento do aparelho de modo a impedir o seu sobreaquecimento. Os orifícios não devem ser obstruídos colocando o aparelho em cima de uma cama, sofá, tapete ou superfície equivalente. Este aparelho não deve ser instalado numa estrutura embutida, tal como uma estante ou prateleira, sem ter uma ventilação adequada ou sem respeitar as instruções do fabricante.

ATENÇÃO ao Cabo de Alimentação

A ficha de alimentação destina-se a desligar o aparelho. Em caso de emergência, a ficha de alimentação deve estar facilmente acessível.

Verifique a página de especificação deste manual de proprietário para se assegurar dos requisitos atuais.

Não sobrecarregue as tomadas de parede. Tomadas de parede sobrecarregadas, soltas ou danificadas, cabos de extensão, os cabos de alimentação desgastados ou danificados e os fios com o isolamento danificado ou fissurado são perigosos. Qualquer uma destas situações pode provocar choque elétrico ou incêndio. Examine periodicamente o cabo do seu aparelho e se o aspeto deste indicar danos ou deterioração, desligue-o, não utilize mais o aparelho e mande substituir o cabo num serviço de assistência autorizado por um exatamente igual. Proteja o cabo de alimentação de impactos físicos ou mecânicos, como ser torcido, dobrado, apertado, entalado numa porta ou pisado. Preste particular atenção às fichas, tomadas e ao ponto onde o cabo sai do aparelho.

AVISO: Relativamente à rotulagem de informações de segurança, incluindo a identificação do produto e classificações de fornecimento, por favor consulte a etiqueta principal localizada na parte inferior ou numa outra superfície do produto.

ADVERTÊNCIA ao utilizar este produto em ambientes com humidade reduzida

- Poderá causar eletricidade estática em ambientes de humidade reduzida.
- É recomendada a utilização deste produto após tocar em qualquer objeto metálico que conduza eletricidade.

Símbolos

~	Refere-se a corrente alternada (CA).
⎓	Refere-se à corrente contínua (CC).
⧈	Refere-se a equipamentos de classe II.
⏻	Refere-se a modo em espera.
I	Refere-se a “LIGADO” (alimentação).
ϟ	Refere-se a tensão perigosa.

Índice

1 Início

2 Informações de segurança
6 Características exclusivas
6 Introdução
7 Frente
8 Traseira

2 Funcionamento

9 Carregamento da coluna
9 – Carregamento com o adaptador CA
9 – Verificar o estado da carga
10 – Verificar o estado da bateria
11 Operações Básicas
11 – Utilização do botão ligar/desligar
11 – Ligação Bluetooth
11 – Estado do LED Bluetooth
12 – Guia de Funcionamento Simples
14 Função Mãos-livres
15 Comando de voz
16 Luz de ambiente
17 Efeito sonoro
17 – Definir efeito de som
18 Ouvir Música a partir de um Dispositivo Externo
19 Usando a tecnologia BLUETOOTH® sem fio
19 – Ouvir música armazenada em dispositivos BLUETOOTH
22 Emparelhamento múltiplo
24 Usar a aplicação "LG XBOOM"
24 – Sobre o aplicação "LG XBOOM"
24 – Instale a aplicação “LG XBOOM” no seu dispositivo Bluetooth
25 – Ative o Bluetooth com o aplicativo "LG XBOOM"
26 Ligação Modo duplo
28 Ligação Modo múltiplo
30 Outras operações
30 – Reconfiguração
30 – Ligar/desligar o sinal sonoro
30 – Aviso de Desligar Automático

3 Resolução de problemas

31 Resolução de problemas

4 Anexo

32 Marcas e licenças
33 Manuseamento da Unidade
34 Especificações

Características exclusivas

Desligar Automaticamente

Esta unidade suporta desligar por si só, para economizar o consumo de energia. (Página 30)

AUX (Portátil In)

Ouça a música do seu dispositivo portátil. (smartphone, computador portátil, etc..)

BLUETOOTH®

Ouça a música memorizada no seu dispositivo **Bluetooth**.

LG XBOOM

O LG XBOOM é uma aplicação concebida para lhe permitir comandar alguns dos mais recentes dispositivos de áudio da LG.

(Página 24-25)

Modo duplo

Pode apreciar o som em stéreo usando duas colunas. Para desfrutar do Modo Dual, precisa de comprar outra coluna.
O modo duplo é suportado apenas com o mesmo modelo. (PL5 e PL5, PL7 e PL7)

(Página 26-27)

Modo múltiplo

Pode apreciar o som do modo múltiplo usando várias colunas. Para desfrutar do modo múltiplo, precisa de comprar outra coluna.
(Modelo disponível: PL5, PL7)

(Página 28-29)

Introdução

Símbolos utilizados neste manual

Nota

Indica notas especiais e caraterísticas de funcionamento.

Cuidado

Indica precauções para prevenir possíveis danos por abuso.

Cuidado

À prova de água (IPX5)

Esta coluna é à prova de água de acordo com a norma IPX5. IPX5 significa "Graus de protecção contra a entrada de água", o sistema é resistente a jactos de água nas condições definidas pela norma. No entanto, este sistema não é completamente impermeável.
Evite os casos em baixo.

- Não utilizar a unidade debaixo de água ou outro líquido.
- Quando a bateria está a ser carregada, não exponha o aparelho à água.
- Quando a porta é exposta à água, limpe-a com um pano macio e seco. Secar completamente antes de usar o altifalante.
- As portas não são à prova de água. Certifique-se de fechar bem a tampa da porta. Consulte a imagem abaixo.

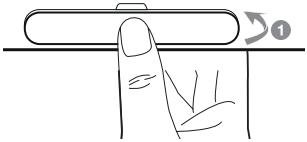

- Posicione a tampa da porta em 1 e pressione-a firmemente.

O desempenho de resistência à água do sistema é baseado em nossas medições sob as condições aqui descritas. Observe que o mau funcionamento como resultado da imersão em água causada pelo uso indevido pelo cliente não é coberto pela garantia.

Frente

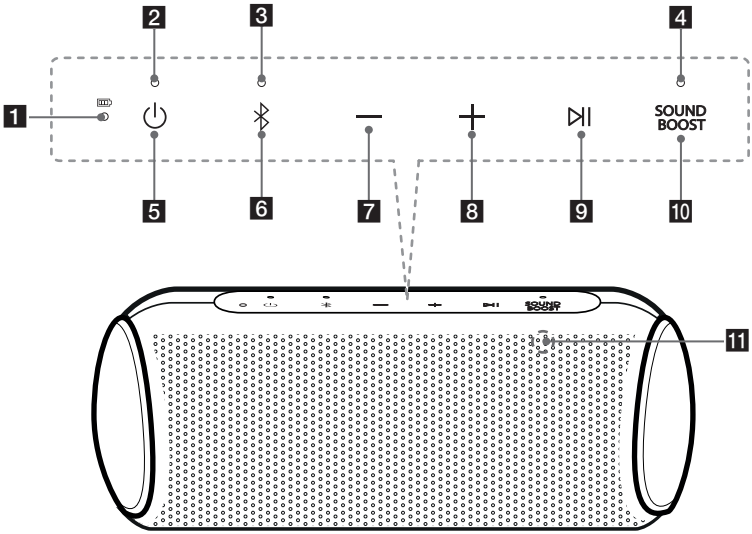

1 LED da bateria

2 LED de alimentação

3 LED **Bluetooth**

4 SOUND BOOST LED

5 ⏻

Ligar/desligar. Prima-o.

* Se a alimentação for ligada, pode verificar o estado da bateria ao pressionar o ⏻ botão por 2 segundos.

6 ✱

- Adiciona um dispositivo **Bluetooth** para emparelhamento múltiplo. (Prima e segure ✱ por 2 segundos)
- Altera para o modo **Bluetooth** no modo AUX. (Pressione ✱)

* Quando liga o cabo stéreo de 3,5 mm, a função é alterada para o modo AUX.

- Pressione e mantenha pressionado ✱ por 7 segundos para a inicialização do **Bluetooth**.

7 —

Baixa o volume.

8 +

Aumenta o volume.

9 ⏯

- Reproduza, faça uma pausa ou salte a reprodução no modo **Bluetooth**. (Página 12)
- Recebe uma chamada no dispositivo **Bluetooth**. (Página 14)
- Desliga o som no modo AUX.
- Use o comando de voz do seu dispositivo inteligente. Pressione e mantenha pressionado o botão ⏯ por 2 segundos para usar o comando de voz.
(Página 15)

10 SOUND BOOST

- Muda o efeito sonoro. (Página 17)

11 Microfone

Traseira

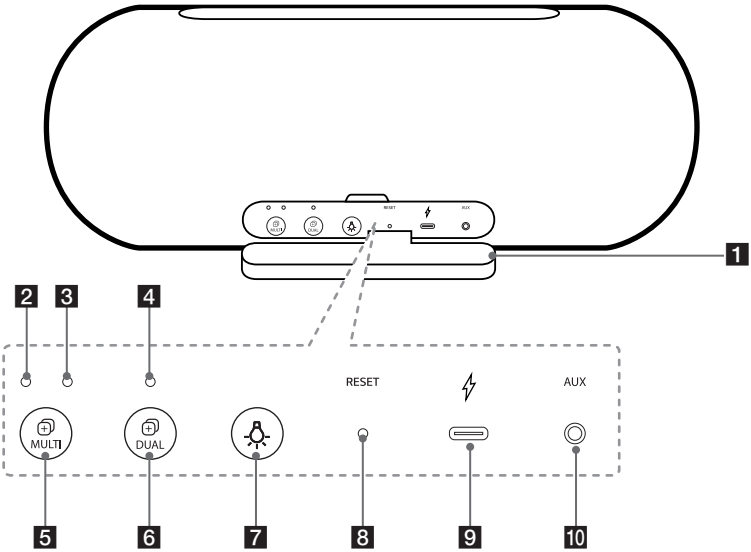

1 Tampa da porta

2 LED de modo múltiplo (PRINCIPAL)

3 LED de modo múltiplo (OUTRO)

4 LED de modo duplo

5 **MULTI**

Liga várias colunas para o modo múltiplo. (Página 28-29)

6 **DUAL**

Liga duas colunas para o modo duplo. (Página 26-27)

7

Muda a luz ambiente. (Página 16)

8 Botão **RESET**

9 (DC IN)

Porta USB (tipo C) para carregamento

10 **AUX**

Ouvir música a partir do seu dispositivo portátil.

Carregamento da coluna

Carregamento com o adaptador CA

Esta unidade utiliza uma bateria incorporada. Antes de a utilizar, carregue a bateria ao ligar o adaptador CA.

1. Ligue o cabo USB fornecido ao adaptador CA.
2. Ligue o cabo USB à porta ⚡ (DC IN) da coluna.
3. Ligue o cabo de alimentação CA a uma tomada CA.

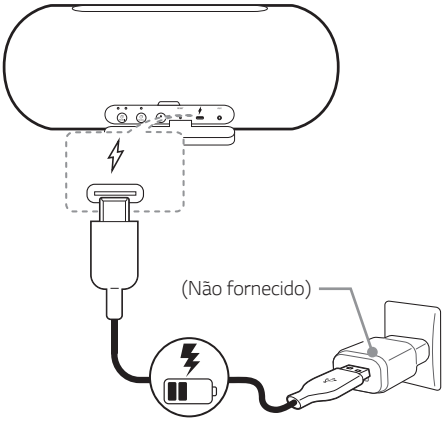

Nota

- O tempo de operação é de aprox. 18 horas. Baseia-se na carga total da bateria, reprodução contínua com nível de volume de 50% e desativação das funções de luz ambiente e efeito sonoro.
  Poderá variar dependendo do estado da bateria e das condições de funcionamento.
- É aconselhável utilizar o cabo USB fornecido para proteção do dispositivo.

Cuidado

O adaptador CA não é fornecido.
É recomendável utilizar um adaptador CA 5V aprovado pela LG Electronics Inc. (mais de 2 A) com esta coluna por causa do perigo de explosão. Se não utilizar o adaptador recomendado, o carregamento não é possível ou o tempo de carregamento pode ser diferente.

Verificar o estado da carga

Quando a bateria da coluna está a ser carregada, pode verificar o estado do carregamento através do LED da bateria.

Iluminação LED	Descrição
Verde → Desligado	A bateria está totalmente carregada.
Vermelho	A bateria está a ser carregada.

Nota

- Se ouvir música enquanto a está a proceder ao carregamento, irá demorar mais tempo a carregar.
- Quando a coluna não estiver a ser carregada devido a sobreaquecimento, o LED da bateria acende-se a vermelho e âmbar, alternadamente. E o carregamento é interrompido.
- Quando a bateria do altifalante estiver totalmente carregada, o LED da bateria acende-se a verde por 15 segundos e depois desliga-se.

Verificar o estado da bateria

Se a alimentação for ligada, pode verificar o estado de carregamento ao pressionar o botão ⏻ por 2 segundos. Em seguida, a luz LED da bateria vai mudar, dependendo do estado de carregamento da bateria.

Iluminação LED	Descrição	Estado
Verde	O LED da bateria liga-se com a cor verde.	≧ 70 %
Âmbar	O LED da bateria liga-se com a cor âmbar.	> 10 %
Vermelho	O LED da bateria pisca continuamente em vermelho e soa uma vez.	≦ 10 %

Nota

- O LED da bateria acende-se por 3 segundos, depois do premir o botão ⏻ por 2 segundos.
- Estado de verificar a bateria não é verificado quando o altifalante está a carregar.
- Se a coluna estiver ligada ao seu smartphone, poderá verificar o status da bateria no aplicativo "LG XBOOM". Pode variar da capacidade real da bateria.

Operações Básicas

Utilização do botão ligar/desligar

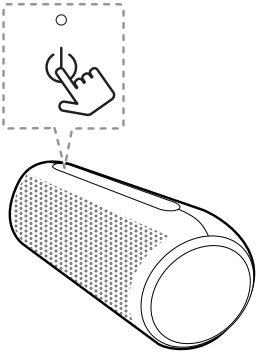

Ligar/Desligar

Prima o botão ⏻.

Ligação Bluetooth

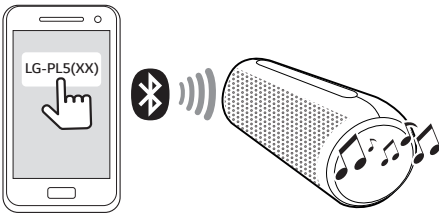

Reproduz a música pretendida no dispositivo **Bluetooth**. Após emparelhar, é possível controlar a reprodução utilizando os botões presentes na unidade. (página 12-13, 19-21)

Estado do LED Bluetooth

Verifique se o LED **Bluetooth** se encontra a piscar antes de ligar o dispositivo **Bluetooth**.

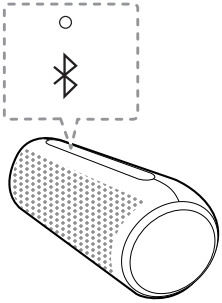

Iluminação LED	Estado	Descrição
	LED **Bluetooth** pisca com o som.	Pesquisar por um dispositivo **Bluetooth**.
	LED **Bluetooth** liga-se com o som.	O dispositivo **Bluetooth** encontra-se ligado.

Nota

- No modo AUX, o LED do **Bluetooth** desliga-se.
- Após ter realizado o emparelhamento, não é necessário voltar a efetuar o emparelhamento, mesmo que desligue esta unidade.
- Ao alternar o modo AUX para o modo **Bluetooth**, o LED do **Bluetooth** acende, mas não há som.

Guia de Funcionamento Simples

Função	Como fazer	Estado
Ligar	Prima o botão ⏻.	O LED de alimentação liga-se juntamente com um aviso sonoro.
Desligar	Prima o botão ⏻.	O LED de alimentação desliga-se juntamente com um aviso sonoro.
Emparelhamento **Bluetooth**	Quando o LED **Bluetooth** piscar, selecione LG-PL5 (XX) da lista de dispositivos no seu dispositivo **Bluetooth**.	LED **Bluetooth** liga-se com o som.
Emparelhamento múltiplo	Prima e mantenha pressionado ✱ durante 2 segundos para adicionar outro dispositivo **Bluetooth**.	Durante a pesquisa por outro dispositivo, o LED **Bluetooth** pisca. Após o emparelhamento, o LED **Bluetooth** acende-se com a cor branca, emitindo um sinal sonoro.
Controlo do Volume	Prima — ou +.	Quando esta unidade atinge o volume mínimo ou o volume máximo, consegue escutar o aviso sonoro.
Reproduzir/Pausar	Prima ▷II.	-
Saltar para frente	Prima ▷II duas vezes.	-
Saltar para trás	Prima ▷II três vezes.	-
Mãos livres	Prima ▷II.	Receber e desligar uma chamada.
Comando de voz	Pressione e mantenha pressionado ▷II por 2 segundos.	Pode falar para operar o comando de voz do seu smartphone através do microfone da coluna.
Luz de ambiente	Pressione o botão ☼.	Quando pressiona o botão ☼, as configurações da luz de ambiente serão alteradas.
Efeitos sonoros	Pressione **SOUND BOOST** para selecionar Standard ou SOUND BOOST.	Quando pressiona o botão **SOUND BOOST**, o efeito sonoro é alterado. LED desligado é padrão e LED ligado é SOUND BOOST.

Função	Como fazer	Estado
Modo Duplo	Pressione o botão **DUAL**.	O LED de modo duplo da coluna principal acende com o som. E o LED de modo duplo da outra coluna acende com o som.
Modo Múltiplo	Pressione o botão **MULTI**. E, em seguida, pressione **MULTI** repetidamente para selecionar PRINCIPAL ou OUTRO.	Depois de selecionar Principal ou Outro, as colunas são ligadas com um sinal sonoro após 3 segundos.
Inicialização do **Bluetooth**	Prima e mantenha pressionado durante 7 segundos.	O LED da alimentação e do **Bluetooth** piscam 4 vezes.

Nota

- Nos modos Duplo e Múltiplo, a ligação de emparelhamento de vários telefones não é suportada. (Página 26-29)
- A coluna principal acende o LED do modo múltiplo esquerdo e o LED do **Bluetooth** no modo MULTI.
- Outra coluna acende o LED direito do modo múltiplo no modo múltiplo. E o LED do **Bluetooth** apaga-se.
- Pode ajustar a reprodução ou o volume utilizando o seu dispositivo **Bluetooth**.
- Após a inicialização de **Bluetooth**, precisa se reconectar com o dispositivo **Bluetooth**. (Em caso de dispositivos iOS, tente se reconectar com o dispositivo **Bluetooth** depois de apagar uma conexão existente no dispositivo **Bluetooth**.)

Função Mãos-livres

Pode receber chamadas no seu dispositivo **Bluetooth** para esta unidade. Ligue a unidade a um dispositivo **Bluetooth**.

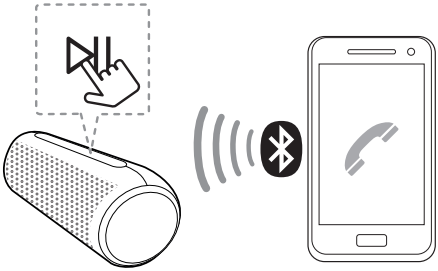

Função	Como fazer
Receber uma chamada.	Prima ⏯.
Terminar a chamada.	Prima ⏯.
Rejeitar uma chamada.	Prima e mantenha pressionado ⏯ por 2 segundos.
Alterne entre altifalante e o seu telefone durante uma chamada.	Prima e mantenha pressionado ⏯ por 2 segundos.

Nota

- Durante a função mãos livres, o comando de voz não é suportado.
- Apenas o smartphone está disponível para utilizar esta função.
- Para ajustar o volume da chamada, prima os botões —, + na unidade.
- No modo duplo e no modo múltiplo pode receber uma chamada apenas na coluna principal devido ao eco do áudio. (Página 26-29)
- Em alguns dispositivos **Bluetooth**, quando uma chamada é recebida, poderá tocar o toque integrado, (ex. dispositivos Android). O toque integrado não é ajustável.
- No modo de emparelhamento com vários telefones, pode receber apenas a chamada de um dos dispositivos ligados à coluna.
- Se a chamada for transferida entre os dispositivos **Bluetooth** em emparelhamento múltiplo, então o kit mãos-livres está a funcionar incorretamente.
- Se mudar para o modo AUX durante um status de ligação **Bluetooth**, ainda pode usar essa função.
- Quando receber uma chamada utilizando o botão de conversação do seu telefone, a chamada será ligada ao seu telefone. Se quiser falar através da coluna, terá de mudar para o modo de altifalante do seu telefone. (Apenas dispositivos iOS).
- Se você não quiser usar esta função, desative a configuração **Bluetooth** no seu telefone. Conectar **Bluetooth** novamente para usar este modo.

Comando de voz

Pode falar para operar o comando de voz do seu smartphone através do microfone da coluna, usando o aplicativo de comando de voz ou o Siri.

Nota

Verifique se o dispositivo inteligente tem os comandos de voz.

1. Ligue o altifalante ao dispositivo inteligente através do **Bluetooth**.
2. Pressione e mantenha pressionado o botão ⏯ por 2 segundos para o comando de voz ativo do seu dispositivo inteligente.
3. Ative a aplicação de comando de voz como se segue.
   - Android O/S: selecione o aplicativo de comando de voz.
   - iOS O/S: Siri ativa-se automaticamente.
4. Faça um pedido ao aplicativo de comando de voz ou ao Siri através do microfone do altifalante

Nota

- Durante a função mãos livres, o comando de voz não é suportado.
- Quando o limite de tempo de comando de voz é excedido em dispositivos inteligentes, esta função é cancelada automaticamente
- Recomenda-se que você use o aplicativo Google (Google Assistente, Google Now, etc.) ao aproveitar esta função usando o dispositivo Android. O aplicativo Google é fornecido por Google. Alguns locais podem não suportar a política de Google.
- Se quiser cancelar o modo de comando de voz, pressione e mantenha pressionado o botão ⏯ por 2 segundos novamente quando esta função estiver a ser ativada.
- Para obter mais informações, consulte o aplicativo de comando de voz ou o Siri.
- Falar perto do microfone aumentará a taxa de sucesso.
- Pode não funcionar dependendo do dispositivo **Bluetooth**.

Luz de ambiente

Pode ligar a luz de ambiente nesta unidade. Quando prime o botão ☼, as definições da luz de ambiente irão ser exibidas na ordem presente em baixo.

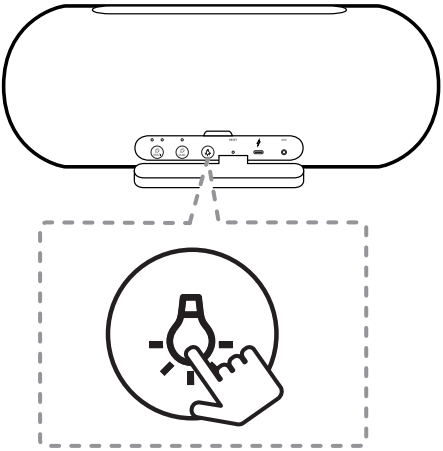

Função	Descrição
Festa	Várias luzes de cores acendem.
Água	A luz de tom azul acende-se.
Floresta	A luz de tom amarelo acende-se.
JellyBean	Para ativar a opção JellyBean, terá de efetuar a personalização com a aplicação "LG XBOOM".
Desligar	A luz de ambiente desliga-se.

Nota

- Se reproduzir música, a luz de ambiente é sincronizada com a música.
- Quando liga o altifalante novamente, a última opção usada será ativada.

Efeito sonoro

Pode selecionar um modo de som desejado utilizando o botão **SOUND BOOST**.

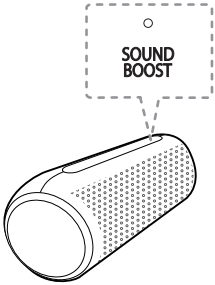

Definir efeito de som

○ desligar / ● Ligar

LED	Função	Descrição
○ SOUND BOOST	Padrão	Pode desfrutar de som de alta fidelidade com equilíbrio e natural.
● SOUND BOOST	SOUND BOOST	Pode apreciar o amplo campo sonoro e o som poderoso.

Nota

- Quando liga o altifalante novamente, a última opção usada será ativada.
- Pode ajustar o efeito sonoro usando o aplicativo "LG XBOOM".
- Quando seleciona o efeito sonoro "Padrão", pode desfrutar de um som premium com o MERIDIAN.
- Porque melhore o som, para fornecer o melhor som de alta qualidade, pode ser uma pequena diferença entre os modos de efeito de som.

Ouvir Música a partir de um Dispositivo Externo

A coluna pode ser utilizada para ouvir música a partir de vários tipos de dispositivos externos.

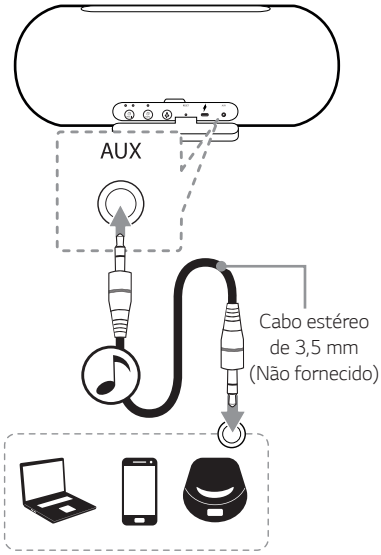

1. Ligue a alimentação ao premir o botão ⏻.
2. Ligue o dispositivo externo ao conector **AUX** (3,5 mm) da unidade.
3. Ligue o dispositivo externo e inicie a reprodução.

Nota

- Quando liga o cabo stéreo de 3,5 mm, a função é alterada automaticamente para o modo AUX.
- No modo AUX, a coluna limita a ligação **Bluetooth** para evitar ligações **Bluetooth** não autorizadas.
- Quando ✱ o botão for premido durante este modo, ele irá mudar para o modo **Bluetooth**.
- Quando usa o Modo Duplo e o Modo Múltiplo, o modo AUX não é suportado.

Usando a tecnologia BLUETOOTH® sem fio

Sobre o BLUETOOTH

Bluetooth é uma tecnologia de comunicação sem fios para ligações de curto alcance.

O som pode ser interrompido quando a ligação sofre interferência de outras ondas eletrónicas ou quando ligar o **Bluetooth** noutras divisões.

Ligar dispositivos individuais sob a tecnologia sem fios **Bluetooth** não implica quaisquer encargos. Um telemóvel com tecnologia sem fios **Bluetooth** pode ser utilizado via Cascade se a ligação tiver sido efetuada via tecnologia sem fios **Bluetooth**.

- Dispositivos disponíveis: Smartphone, Computador portátil, etc.
- Versão: 5.0
- Codec: SBC, AAC

Perfis BLUETOOTH

Para utilizar a tecnologia sem fios **Bluetooth** , os dispositivos devem ser capazes de interpretar certos perfis. Esta unidade é compatível com o seguinte perfil.

A2DP (Perfil de Distribuição Áudio Avançado)

HFP (Perfil mãos livres)

AVRCP (perfil de controle remoto A/V)

Ouvir música armazenada em dispositivos BLUETOOTH

Emparelhar a sua unidade e o dispositivo BLUETOOTH

Antes de iniciar o emparelhamento, certifique-se que a funcionalidade **Bluetooth** está ligada no seu dispositivo **Bluetooth**. Consulte o guia de utilização do dispositivo **Bluetooth**. Assim que uma operação de emparelhamento é executada, não precisa de ser novamente executada.

1. Ligue a unidade e, então, o LED **Bluetooth** pisca juntamente com um aviso sonoro.

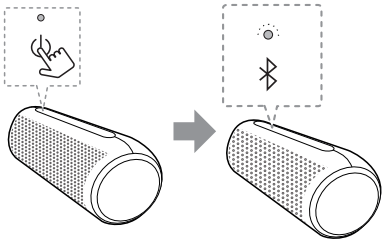

2. Opere o dispositivo **Bluetooth** e efetue a operação de emparelhamento. Ao pesquisar por esta unidade com o dispositivo **Bluetooth**, uma lista de dispositivos encontrados pode surgir no visor do dispositivo **Bluetooth**, dependendo do tipo de dispositivo **Bluetooth**. A sua unidade irá surgir como "LG-PL5 (XX)".

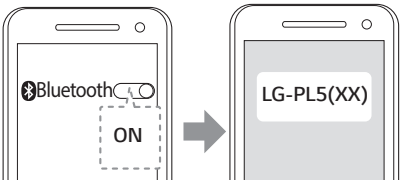

3. Selecione "LG-PL5 (XX)".

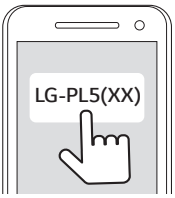

Nota

- XX denomina os últimos dois dígitos do endereço **Bluetooth**. Por exemplo, se a unidade tiver um endereço **Bluetooth** tal como 9C:02:98:4A:F7:08, irá ver "LG-PL5 (08)" no dispositivo **Bluetooth**.
- Dependendo do tipo de dispositivo **Bluetooth**, alguns aparelhos apresentam um modo de emparelhamento diferente. Para informações sobre o emparelhamento **Bluetooth**, consulte o manual do seu dispositivo **Bluetooth**.

4. Quando a unidade estiver ligada com sucesso com o dispositivo **Bluetooth**, a LED **Bluetooth** liga-se emitindo um sinal sonoro.

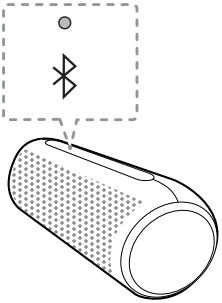

5. Ouvir música.
   Para reproduzir música guardada no seu dispositivo **Bluetooth**, consulte o manual do utilizador do seu dispositivo **Bluetooth**.

Nota

- Ao utilizar a tecnologia **Bluetooth**, tem de estabelecer uma ligação entre a unidade e o dispositivo **Bluetooth** a uma distância tão próxima quanto possível, mantendo a distância.
  Contudo, poderá experienciar alguns problemas nos casos presentes em baixo:
  - Existe um obstáculo entre a unidade e o dispositivo **Bluetooth**.
  - Existe um dispositivo com a mesma frequência com tecnologia **Bluetooth**, tal como um equipamento médico, um forno micro-ondas ou um dispositivo LAN sem fios.
- Se a ligação **Bluetooth** não funcionar bem, ir para o passo 1 de "Emparelhar a sua unidade e o dispositivo BLUETOOTH" e tentar de novo.
- O som pode ser interrompido quando a ligação sofrer interferências de outros dispositivos eletrónicos.
- Dependendo do tipo de dispositivo, pode não ser capaz de utilizar a função **Bluetooth**.
- Pode usufruir da função **Bluetooth** usando Smartphone, computador portátil, etc..
- Quanto maior for a distância entre a unidade e o dispositivo **Bluetooth**, menor será a qualidade de som.
- A ligação **Bluetooth** será desligada quando a unidade estiver desligada ou o dispositivo **Bluetooth** estiver muito longe da unidade.
- Quando a ligação **Bluetooth** estiver desligada, volte a ligar o dispositivo **Bluetooth** à unidade.
- A ligação **Bluetooth** será mantida mesmo quando muda da função **Bluetooth** para outras.
- Quando ligar um dispositivo **Bluetooth** (dispositivo iOS, etc.) a esta unidade ou operar o dispositivo, o nível de volume pode ser sincronizado mutuamente.
- Quando a unidade não se encontra ligada, o LED **Bluetooth** irá piscar.
- Quando você usa a função **Bluetooth**, ajuste o volume para um nível adequado no dispositivo **Bluetooth**.

Controlos do dispositivo Bluetooth ligado

Pode controlar um dispositivo **Bluetooth** ligado pela unidade; reproduzir, pausar, saltar, volume.

Nota

- Apenas Android OS e iOS estão disponíveis para utilizar esta função.
- Esta função não pode ser suportado, dependendo do dispositivo **Bluetooth**, ou operados de forma diferente.

Emparelhamento múltiplo

A unidade pode ser ligada a 2 dispositivos **Bluetooth** ao mesmo tempo.

Emparelhamento com dois dispositivos

1. Ligue a unidade a um dispositivo **Bluetooth**. (Página 19-21)
2. Quando o dispositivo **Bluetooth** e a unidade estão ligados, prima sem soltar o botão ✱ durante 2 segundos.

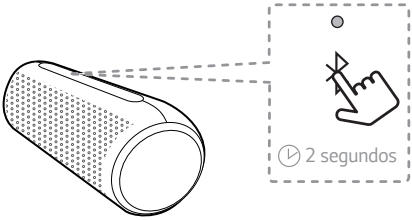

- Em seguida, o LED **Bluetooth** pisca emitindo um sinal sonoro. As configurações da unidade foram alteradas para o modo de emparelhamento dos dispositivos.

3. Selecione "LG-PL5 (XX)"da lista de dispositivos num outro dispositivo **Bluetooth**.

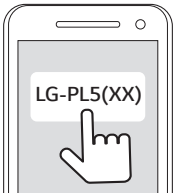

- Depois, o altifalante ficará ligado com 2 dispositivos **Bluetooth**.

4. Quando a ligação de 2 dispositivos **Bluetooth** é bem sucedida, o LED **Bluetooth** acende-se.

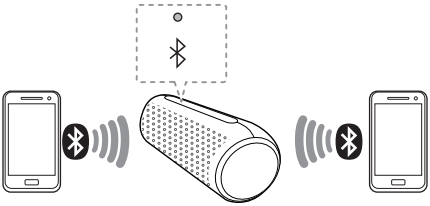

Nota

- Quando usa o Modo duplo, a ligação de emparelhamento de vários telefones não é suportada. Pressione o botão **DUAL** para cancelar o modo duplo.
- Quando usa o Modo múltiplo a ligação de emparelhamento de vários telefones não é suportada. Pressione o botão **DUAL** para cancelar o modo múltiplo.
- Quando desliga a coluna principal ou liga o cabo stéreo de 3,5 mm no modo múltiplo, ele cancela o modo múltiplo.
- Pode ligar esta unidade com até 2 dispositivos **Bluetooth** em simultâneo, com o mesmo método acima descrito. Se deseja ligar um novo dispositivo **Bluetooth** com 2 dispositivos **Bluetooth** ligados, pressione e mantenha pressionado o botão por 2 segundos.
- Quando o altifalante estiver preparado para o modo de emparelhamento múltiplo, precisa de ligar os outros dispositivos **Bluetooth** e o altifalante num espaço de poucos minutos (ex. 1 minuto). Caso contrário, o modo de emparelhamento múltiplo será cancelado.
- A ligação de emparelhamento múltiplo pode não ser suportada, dependendo das especificações do dispositivo ligado.
- Dispositivos **Bluetooth** removíveis/destacáveis (Ex: Dongle, etc...) não suportam emparelhamento múltiplo.
- Mesmo que este altifalante esteja ligado até 2 dispositivos **Bluetooth**, não pode reproduzir e controlar a música usando dois dispositivos **Bluetooth** ao mesmo tempo. Pare a música se quiser reproduzir o outro **Bluetooth**.
- Após a ligação de emparelhamento múltiplo, demora um pouco de tempo até que a música seja reproduzida, dependendo dos dispositivos **Bluetooth**.
- No caso de emparelhamento múltiplo, 2 dispositivos **Bluetooth** não são suportados em ligação automática. Apenas um dispositivo **Bluetooth** será ligado automaticamente à coluna. O outro dispositivo deverá ser ligado manualmente.
- Se você sair do alcance de um dispositivo **Bluetooth** sem desligar a função **Bluetooth**, pode levar alguns minutos para conectar outros dispositivos **Bluetooth**. Mas depois de desligar e ligar a energia, você pode conectar outros dispositivos **Bluetooth** sem ter de esperar.
- Se tentar emparelhar um novo dispositivo **Bluetooth** quando estiver ligado a 2 dispositivos **Bluetooth**, este altifalante desliga-se automaticamente para um dispositivo **Bluetooth**. (O dispositivo **Bluetooth** em uso é excluído da desconexão.)
- Em caso de emparelhamento múltiplo, apenas um dispositivo **Bluetooth** com controlo pode usar o comando de voz.

Usar a aplicação "LG XBOOM"

Nota

É recomendada a utilização da versão mais recente da aplicação.

Sobre o aplicação "LG XBOOM"

A aplicação "LG XBOOM" confere a esta unidade uma série de novas possibilidades.

Para usufruir de mais funcionalidades recomenda-se que descarregue e instale gratuitamente a aplicação "LG XBOOM".

Instale a aplicação "LG XBOOM" no seu dispositivo Bluetooth

Existem duas formas de instalar a aplicação "LG XBOOM" no seu dispositivo **Bluetooth**.

Instale a aplicação "LG XBOOM" através do código QR

1. Instale a aplicação "LG XBOOM" através do código QR. Use o software de digitalização para digitalizar o código QR.

<Android> <iOS>

2. Toque num ícone para instalar.

Nota

- Certifique-se que o seu dispositivo **Bluetooth** está ligado à Internet.
- Verifique se o seu dispositivo **Bluetooth** possui uma aplicação de software de digitalização. Se não tiver um, faça o download de um no "Google Android Market (Google Play Store) ou" Apple App Store".
- O código QR pode não funcionar pois está dependente da área.

Instale a aplicação "LG XBOOM" por meio do "Google Android Market (Google Play Store)" ou "Apple App Store"

1. Toque no ícone "Google Android Market (Google Play Store)" ou "Apple App Store".
2. Na barra de pesquisa, escreva “LG XBOOM” e procure.
3. Na lista de resultados de pesquisa, encontre e toque em "LG XBOOM" para iniciar a descarga da aplicação **Bluetooth**.

Nota

- Certifique-se que o seu dispositivo **Bluetooth** está ligado à Internet.
- Certifique-se de que o seu dispositivo **Bluetooth** está equipado com o “Google Android Market (Google Play Store)” ou "Apple App Store".

Ative o Bluetooth com o aplicativo "LG XBOOM"

A aplicação “LG XBOOM” ajuda a ligar o seu dispositivo **Bluetooth** a esta unidade.

Toque no ícone da aplicação “LG XBOOM” no ecrã principal para abrir a aplicação “LG XBOOM” e aceder ao menu principal.

Nota

- O aplicativo "LG XBOOM" estará disponível na versão do software da seguinte forma;
  - Android O/S: Ver 5.0 (ou mais recente)
  - iOS O/S: iOS10 (ou mais recente)
- Dependendo do dispositivo **Bluetooth**, a aplicação “LG XBOOM” poderá não funcionar.
- Mesmo depois da ligação da aplicação “LG XBOOM”, poderá escutar música no seu dispositivo inteligente. Neste caso, repita o procedimento de conexão.
- Se operar com outras aplicações ou modificar as definições no seu dispositivo **Bluetooth** ao mesmo tempo que utiliza a aplicação “LG XBOOM”, a aplicação “LG XBOOM” poderá não funcionar normalmente.
- Quando a aplicação “LG XBOOM” demonstrar um funcionamento anormal, verifique o seu dispositivo **Bluetooth** e a ligação da aplicação “LG XBOOM” e tente novamente fazer a ligação.
- O funcionamento da aplicação “LG XBOOM” poderá diferir dependendo do sistema operativo do smartphone.
- Verifique a definição **Bluetooth** no seu dispositivo **Bluetooth** se a ligação da aplicação “LG XBOOM” não funcionar de forma correta.

Ligação Modo duplo

Pode apreciar o som em stéreo usando duas colunas. Para desfrutar do Modo duplo, precisa de comprar outra coluna.

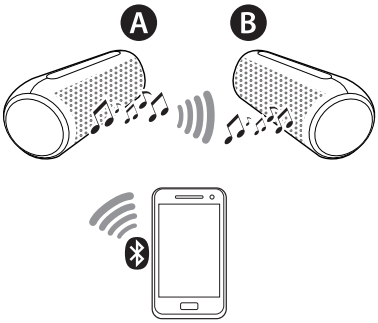

1. Pressione o botão **DUAL** de cada coluna. As colunas estão prontas para o modo duplo.

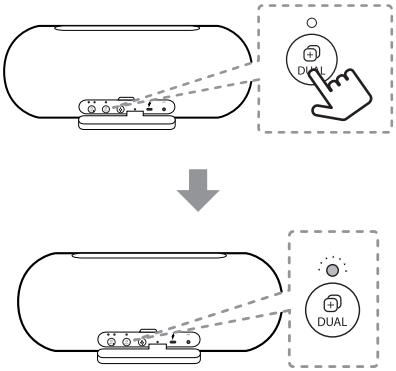

- O sinal sonoro é ouvido e o LED de modo duplo irá piscar rapidamente em cor branca.

2. Se duas colunas forem ligadas com sucesso, os LEDs que piscam no Modo Duplo permanecerão brancos. Primeiro ouça o som bip na coluna principal e depois na outra coluna.

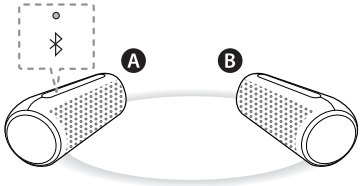

- Altifalante Ⓐ : O altifalante primário está definido para o canal L (esquerda) e liga o LED de modo duplo e o LED **Bluetooth**.
- Altifalante Ⓑ : O altifalante secundário está definido para o canal R (Direita) e acende o LED de modo duplo.
  O LED do **Bluetooth** desliga-se.

Nota

- Demora até 1 minuto para ligar em modo duplo.
- A utilização do modo duplo só está limitada ao Modelo PL7 e não está disponível noutra coluna Portátil com **Bluetooth**.
- Se não tiver ligado a um dispositivo **Bluetooth** ligado, o LED **Bluetooth** do altifalante primário pisca.
- O altifalante Ⓐ está em conexão direta com o endereço MAC de **Bluetooth**.

3. Reproduz a música pretendida no dispositivo **Bluetooth**.

Nota

- Ao desfrutar do modo duplo, o emparelhamento múltiplo não é suportado.
  - A coluna principal (Ⓐ) liga apenas a um dispositivo **Bluetooth**.
- No modo duplo, pode ligar apenas a coluna primária (Ⓐ) com o dispositivo **Bluetooth**.
- Se desligar a alimentação e voltar a ligar, as duas colunas necessitam de se voltar a ligar para poder utilizar o modo duplo.
- Se as unidades não conseguirem ligar-se no modo duplo, volte ao passo 1 e tente novamente.
- Quando a ligação modo duplo estiver a ser processada, não pode pesquisar pelas unidades a partir de outros dispositivos **Bluetooth**.
- Quando desligar a ligação modo duplo, prima e mantenha pressionados os botões **DUAL** das duas colunas outra vez.
- Ao desfrutar do modo duplo, pode ajustar o volume, a reprodução, o equalizador ou a luz de ambiente das colunas principais (Ⓐ) e outros (Ⓑ) ao mesmo tempo.
- Quando liga o modo duplo enquanto usa o modo portátil, esta coluna muda automaticamente para o modo **Bluetooth**.
- No modo duplo, pode receber uma chamada apenas na coluna devido ao eco do áudio.
- Se ligar o cabo stéreo de 3,5 mm no modo duplo, ele cancelará o modo duplo e depois mudará para o modo AUX.
- Para alterar o dispositivo **Bluetooth** no modo duplo, pressione e mantenha pressionado durante 2 segundos para desligar o dispositivo **Bluetooth** atual e ligar o dispositivo **Bluetooth** pretendido
- Quando ligar um dispositivo **Bluetooth** (dispositivo iOS, etc.) a esta unidade ou operar o dispositivo, o nível de volume pode ser sincronizado mutuamente.
- No modo duplo, mantenha a distância entre colunas o mais próximo possível entre estas.
- A função modo duplo pode não funcionar bem, pois isso depende do ambiente de rede.
- No modo duplo, pode usar o comando de voz apenas na coluna principal.
- Alguns telemóveis podem não reproduzir música adequadamente bem quando tenta ligar modo duplo durante a reprodução.
- A coluna pode não sincronizar o áudio com o vídeo (por exemplo, TV etc.).
- Pressione o botão, **DUAL** para cancelar o modo duplo.
- Pressione o botão **MULTI** para desativar o modo duplo e iniciar a ligação no modo múltiplo.

Ligação Modo múltiplo

Pode apreciar o som do modo múltiplo usando várias colunas. Para desfrutar do modo múltiplo, precisa de comprar outra coluna.

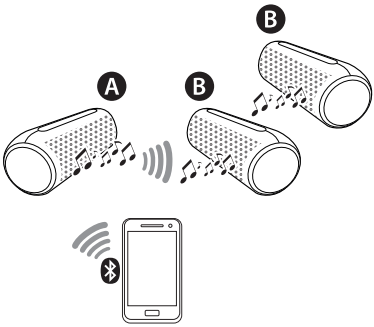

1. Pressione o botão **MULTI** de cada coluna. O LED do modo múltiplo pisca.
2. Pressione **MULTI**repetidamente para selecionar PRINCIPAL ou OUTRO.

- A coluna: seleciona PRINCIPAL.
- B coluna: seleciona OUTRO.

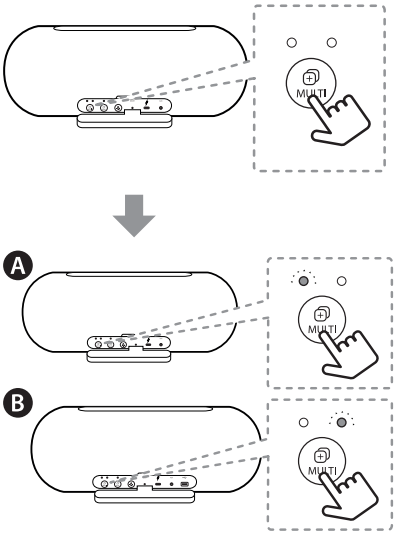

- Ouve-se um sinal sonoro e o LED do modo múltiplo pisca rapidamente em branco.

3. Se várias colunas estiverem ligadas, os LEDs de modo múltiplo a piscar permanecerão brancos com um sinal sonoro.

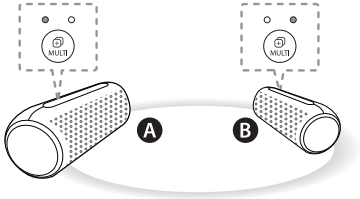

- Altifalante A : A altifalante principal acende o LED do modo múltiplo e o LED do **Bluetooth** no modo MULTI.
- Altifalante B : Outra altifalante acende o LED do modo múltiplo no modo múltiplo. E o LED do **Bluetooth** apaga-se.

Nota

- Demora até 1 minuto para ligar em modo múltiplo.
- Se quiser adicionar outras colunas após 1 minuto, pressione o botão **MULTI** na coluna principal novamente e adicione a outra coluna.
- O uso do modo múltiplo está limitado ao modelo PL5, 7.
- Se não tiver ligado a um dispositivo **Bluetooth** ligado, o LED **Bluetooth** do altifalante primário pisca.

4. Reproduz a música pretendida no dispositivo **Bluetooth**.

5. Repita as etapas 1 a 2 para adicionar a coluna desejada.

- Ⓐ coluna: seleciona PRINCIPAL.
- Ⓒ coluna: seleciona OUTRO.

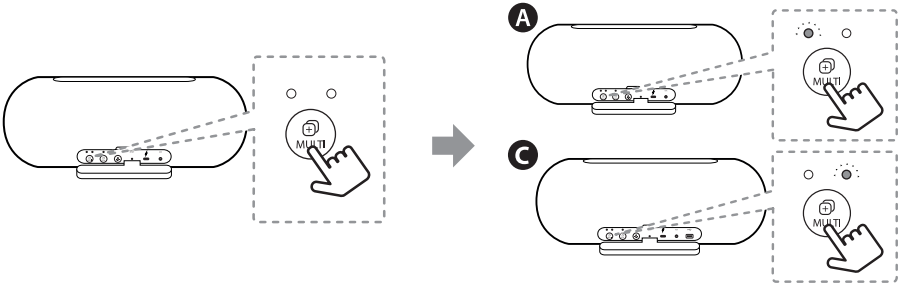

Nota

- Ao desfrutar do modo múltiplo, o emparelhamento múltiplo não é suportado.
  - A coluna principal (Ⓐ) liga apenas a um dispositivo **Bluetooth**.
- No modo múltiplo, pode ligar apenas a coluna primária (Ⓐ) com o dispositivo **Bluetooth**.
- Se desligar a alimentação e voltar a ligar, as duas colunas necessitam de se voltar a ligar para poder utilizar o modo múltiplo.
- Se as unidades não conseguirem ligar-se no modo múltiplo, volte ao passo 1 e tente novamente.
- Quando desfruta do Modo múltiplo, a luz de Reprodução ou Modo na coluna Principal (Ⓐ) é intertravada com a Outra coluna.
- Quando desfruta o Modo múltiplo, todos os botões da Outra coluna não são intertravados com a coluna Principal (Ⓐ).
- Quando liga o Modo múltiplo enquanto usa o modo AUX, essa coluna muda automaticamente para o modo **Bluetooth**.
- No Modo Multi, pode receber uma chamada apenas na coluna devido ao eco do áudio.
- Se ligar o cabo stéreo de 3,5 mm no modo múltiplo, ele cancelará o modo múltiplo e depois mudará para o modo AUX.
- Para alterar o dispositivo **Bluetooth** no modo múltiplo, pressione e mantenha pressionado durante 2 segundos para desligar o dispositivo **Bluetooth** atual e ligar o dispositivo **Bluetooth** pretendido.
- Quando ligar um dispositivo **Bluetooth** (dispositivo iOS, etc.) a esta unidade ou operar o dispositivo, o nível de volume pode ser sincronizado mutuamente.
- No modo múltiplo, mantenha a distância entre colunas o mais próximo possível entre estas.
- A função modo múltiplo pode não funcionar bem, pois isso depende do ambiente de rede.
- Alguns telemóveis podem não reproduzir música adequadamente bem quando tenta ligar modo múltiplo durante a reprodução.
- A coluna pode não sincronizar o áudio com o vídeo (por exemplo, TV etc.).
- Pressione o botão **DUAL** para cancelar o Modo múltiplo.
- Se ligar um grande número de produtos ao mesmo tempo, é possível que a pesquisa falhe ou a ligação falhe.
  Se falhar, pesquise novamente e ligue-se.
- Quando pressiona o botão **MULTI** na coluna para selecionar OUTRO e, em seguida, pressiona o botão **MULTI** novamente após o som do bipe, a ligação do Modo múltiplo é conseguida.

Outras operações

Reconfiguração

Se tiver uma avaria na coluna prima o botão **RESET** usando um objeto como um pino fino. Depois a coluna desliga-se. Premir o botão ⏻ para tentar ligar a coluna de novo.

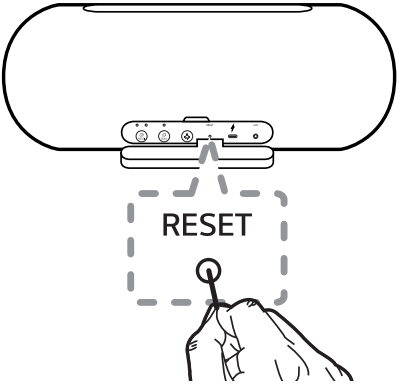

Ligar/desligar o sinal sonoro

Configure o som do bipe através da aplicação "LG XBOOM":
Menu LG XBOOM → [Configuração] → [Som Beep]

Aviso de Desligar Automático

Quando a unidade estiver em modo **Bluetooth** sem reprodução de música durante 6 minutos ou quando estiver em modo de AUX sem nenhuma operação com os botões durante 6 horas, esta unidade é desligada automaticamente.

A função pode ser ativada ou desativada.
Quando a configuração é alterada na ordem abaixo, o LED de Energia pisca 5 vezes com o som de um bip.

Função	Como fazer
LIGADO	Pressione e mantenha pressionado ⏻, + por 2 segundos simultaneamente.
DESLIGADO	Pressione e mantenha pressionado ⏻, — por 2 segundos simultaneamente.

Nota

- Pode ativar e desativar esta função através da aplicação "LG XBOOM".
- Se a função estiver desligada, a coluna estará desligada desta forma, se pressionar o botão ⏻ ou a bateria estiver completamente descarregada.

Resolução de problemas

Problema	Causa e Resolução
Não liga.	• A bateria está descarregada. Recarregue a bateria. • Ligue a unidade à alimentação de corrente utilizando o adaptador CA.
Sem som ou com distorção do som.	• A unidade ou volume do seu dispositivo inteligente está configurado para o mínimo. Verifique e ajuste o volume da unidade ou o volume do dispositivo **Bluetooth**. • Quando utilizar um dispositivo externo com volume muito elevado, a qualidade do som poderá ser deteriorada. Baixe o volume dos dispositivos. • Se utilizar a unidade para outros fins que não sejam os de ouvir música, a qualidade do som pode ser diminuída ou a unidade pode não funcionar corretamente.
O emparelhamento **Bluetooth** não funciona corretamente.	• Desligue e volte a ligar a função **Bluetooth** novamente no seu dispositivo **Bluetooth**, e de seguida, tente emparelhar novamente. • Certifique-se de que o dispositivo **Bluetooth** está ligado. • Remova o obstáculo entre o dispositivo **Bluetooth** e a unidade. • Dependendo do tipo do dispositivo **Bluetooth** ou do ambiente em redor, o dispositivo pode não ser emparelhado com a unidade.
A unidade não funciona normalmente.	• Se a bateria foi totalmente descarregada, a informação **Bluetooth** guardada pode ser apagada. A configuração prévia pode não ser guardada quando a alimentação da unidade for cortada. • Em caso de avaria, por favor use a unidade num local apropriada onde a temperatura ou a humidade não sejam nem elevadas, nem reduzidas. • Em caso de sobrecarga, os LEDs de alimentação e **Bluetooth** irão piscar em cor branca. Por favor desligue a alimentação e tente novamente.
As soluções acima não funcionam.	• Prima o botão **RESET** (REINICIAR) no altifalante utilizando um objeto como um alfinete fino. (Página 30)

Marcas e licenças

A marca da palavra **Bluetooth®** e logotipos são marcas registadas detidas pela Bluetooth SIG, Inc e qualquer utilização de tais marcas pela LG Electronics encontra-se sob licença.
Outras marcas registadas e nomes comerciais são propriedades dos respetivos proprietários.

"Made for iPhone" e "Made for iPod" significam que um acessório eletrónico foi projetado para se ligar especificamente ao iPhone ou iPod, respectivamente, e foi certificado pelo desenvolvedor para atender aos padrões de desempenho da Apple. A Apple não é responsável pela operação deste dispositivo ou por sua conformidade com os padrões regulamentares e de segurança. Observe que o uso deste acessório com o iPhone ou iPod pode afetar o desempenho da ligação sem fio.

iPhone/iPod compatíveis

- A unidade suporta os seguintes modelos:
- iPhone XS Max
- iPhone XS
- iPhone XR
- iPhone X
- iPhone 8 Plus
- iPhone 8
- iPhone 7 Plus
- iPhone 7
- iPhone SE
- iPhone 6s Plus
- iPhone 6s
- iPhone 6 Plus
- iPhone 6
- iPhone 5s
- iPod touch (6th generation)

O sistema é compatível com o iOS mais recente. Dependendo da versão do software do seu iPhone/iPod, não pode controlar o seu iPhone/iPod a partir da unidade.

Manuseamento da Unidade

Transportar a unidade

Por favor, guardar a embalagem original e as caixas da embalagem. Se precisar de despachar a unidade deve, para máxima proteção, embalar de novo a unidade, tal como chegou embalada inicialmente da fábrica.

Manutenção das superfícies externas limpas

- Não utilize líquidos voláteis como, por exemplo, sprays inseticidas, perto da unidade.
- A limpeza com muita pressão poderá danificar a superfície.
- Não deixe que produtos de borracha ou plástico permaneçam em contacto com a unidade durante períodos prolongados de tempo.

Limpeza da unidade

Para limpar o aparelho, utilize um pano macio e seco. Se as superfícies estiverem extremamente sujas, utilize um pano macio levemente humedecido em detergente suave. Não utilizar solventes fortes como álcool, benzina ou diluente, pois estes podem danificar a superfície da unidade.

Especificações

Geral	
Requisitos de Alimentação:	5 V ⎓ 2 A (adaptador CA) Bateria recarregável incorporada
Consumo energético	Verifique a etiqueta principal na unidade.
Dimensões (L x C x P)	Aprox. 201 mm X 79 mm X 79 mm
Temperatura de funcionamento	5 °C a 35 °C
Humidade de funcionamento	5 % a 60 % RH
À prova de água	IPX5

Entradas	
AUX (Portátil in)	0,5 Vrms (conector estéreo de 3,5 mm)

Bateria	
Capacidade da Bateria	3900 mAh
Tempo de funcionamento	Aprox. 18 horas. Poderá variar dependendo do estado da bateria e das condições de funcionamento.
Tempo de carregamento	Inferior a 4 horas (com adaptador CA). Pode variar dependendo das condições da bateria ou do funcionamento.

- O design e as especificações estão sujeitos a alterações sem aviso prévio.

LG

Life's Good