NAUDOTOJO VADOVAS

Nešiojamasis „Bluetooth“ garsiakalbis

Prieš naudodami prietaisą, atidžiai perskaitykite šį vadovą ir išsaugokite jį vėlesniam naudojimui.

MODELIS

XG9QBK

2208_Rev01

www.lg.com
Autorių teisės © 2022-2024 LG Electronics Inc. Visos teisės saugomos.

Nešiojamojo „Bluetooth“ garsiakalbio trumpasis vadovas

Garsiakalbio prijungimas ir naudojimas

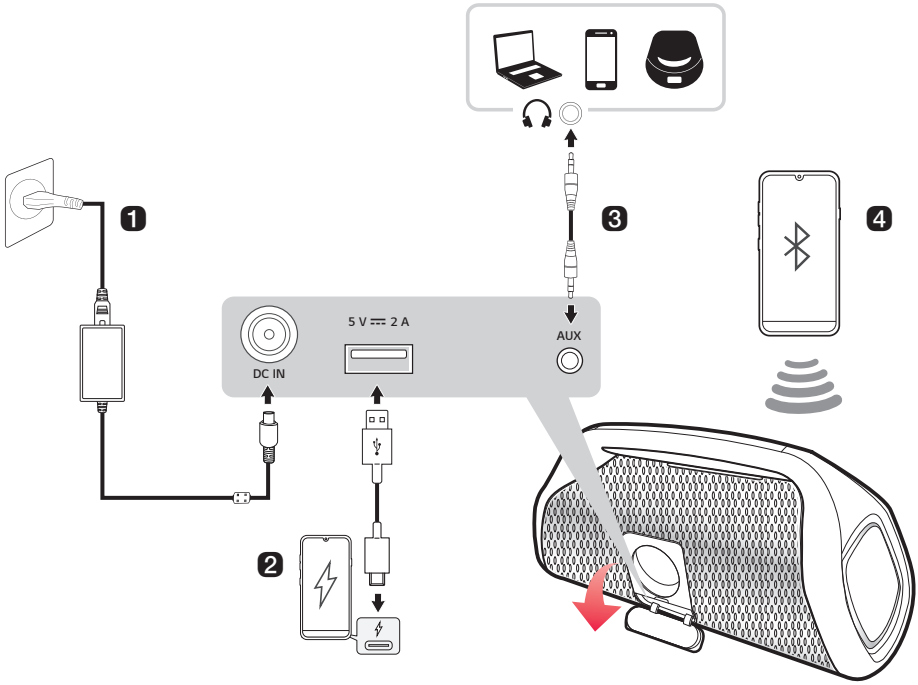

1 **Prieš naudodami įkraukite garsiakalbį. Šiam tikslui atidarykite galinį dangtelį ir prijunkite garsiakalbį prie įkrovimo adapterio.**

❷ Išmaniojo telefono įkrovimas (→ Žr. „Išmaniojo telefono įkrovimas“ puslapyje 25.)

① Paspauskite garsiakalbio mygtuką **Maitinimas** ⏻, kad jį įjungtumėte.

(!) Išmanųjį telefoną galite įkrauti tik naudodami režimą **Bluetooth**.

② Atidarykite galinį garsiakalbio dangtelį ir prijunkite išmanųjį telefoną prie **DC OUT (5 V ⎓ 2 A)** prievado naudodami USB kabelį. Išmanusis telefonas pradedamos įkrauti.

❸ Prijungimas prie išorinio įrenginio (→ Žr. “Prijungimas naudojant 3,5 mm stereo kabelį” puslapyje 23.)

① Paspauskite garsiakalbio mygtuką **Maitinimas** ⏻, kad jį įjungtumėte.

② Atidarykite galinį garsiakalbio dangtelį ir prijunkite išorinį prietaisą prie **AUX** prievado naudodami 3,5 mm stereo kabelį.

③ Įjunkite išorinį prietaisą ir paleiskite jį.

❹ Garsiakalbio prijungimas prie išmaniojo telefono naudojant Bluetooth (→ Žr. “Išmaniojo telefono prijungimas prie garsiakalbio naudojant Bluetooth ryšį” puslapyje 11.)

① Paspauskite garsiakalbio mygtuką **Maitinimas** ⏻, kad jį įjungtumėte. Mirksi **Bluetooth** šviesos diodas.

② Išmaniajame telefone paspauskite mygtuką **Nustatymai** ⚙ ir pasirinkite **Bluetooth**. Įjunkite funkciją **Bluetooth**. (**Išjungta** ○ > **Įjungta** ●)

③ Išmaniojo telefono įrenginių sąraše raskite „LG-XG9Q (XX)“ ir prisijunkite prie jo. Kai išmanusis telefonas yra prijungtas naudojant **„Bluetooth“** ryšį, šviečia **Bluetooth** šviesos diodas.

④ Išmaniajame telefone leiskite norimą muziką.

❺ Programėlės LG XBOOM prijungimas (→ Žr. „Programėlės diegimas“, “Wireless Party Link naudojimas” puslapyje 17, 19.)

① **Programėlę LG XBOOM** raskite „Google Play“ arba „App Store“ ir įdiekite ją išmaniajame telefone.

② Paleiskite **programėlę LG XBOOM** ir naudokitės papildomomis funkcijomis. (EQ, „Wireless Party Link“, Lighting, Sleep Timer, Setting ir pan.)

Turinys

Nešiojamojo „Bluetooth“ garsiakalbio trumpasis vadovas

2 Garsiakalbio prijungimas ir naudojimas

Susipažinimas su prietaisu

5 Viršutinė dalis
7 Atgal

Įkrovimas

8 Akumuliatoriaus įkrovimas
9 Akumuliatoriaus būsenos tikrinimas

Prijungimas prie Bluetooth ryšio

11 Išmaniojo telefono prijungimas prie garsiakalbio naudojant Bluetooth ryšį
14 Dviejų Bluetooth įrenginių prijungimas prie garsiakalbio
15 Kalbėjimas telefonu naudojant laisvų rankų funkciją
16 Balso komandos naudojimas

Prisijungimas prie programėlės LG XBOOM

17 Programėlės diegimas
19 Wireless Party Link naudojimas

Išorinio įrenginio prijungimas

23 Prijungimas naudojant 3,5 mm stereo kabelį

Papildomos funkcijos

24 Garso efektų nustatymas
25 Išmaniojo telefono įkrovimas
27 Garsiakalbio nustatymas iš naujo
27 Bluetooth nustatymas iš naujo
28 Automatinio energijos valdymo funkcijos naudojimas
29 Funkcijos Auto power - on.
29 Informavimo balsu funkcija

Saugumo priemonės

30 Saugos informacija ir reglamentai

Prieš informuodami apie prietaiso gedimą

33 Problemų sprendimas

Priedas

34 Specifikacijos
35 Registruotieji prekių ženklai ir licencijos
36 Veiksmai su prietaisu

Susipažinimas su prietaisu

Viršutinė dalis

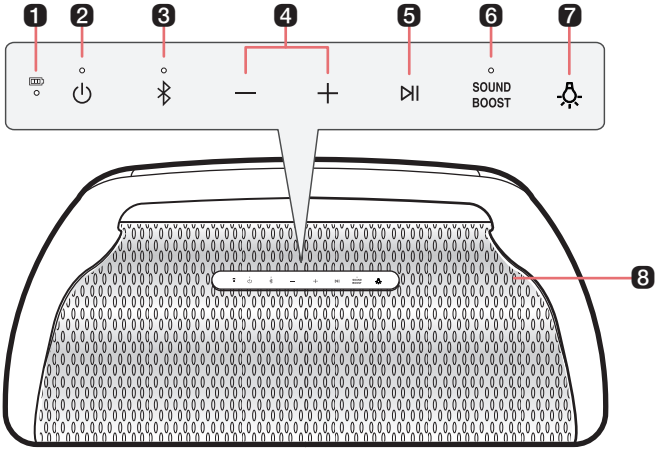

1 Akumuliatoriaus šviesos diodas

Patikrinkite akumuliatoriaus įkrovimo lygį ir akumuliatoriaus būseną. (→ Žr. „Akumuliatoriaus būsenos tikrinimas“ puslapyje 9.)

- Palaikykite paspaudę mygtuką **Maitinimas** ⏻ 2 sekundes, kai yra įjungtas maitinimas arba garsiakalbis, kad patikrintumėte akumuliatoriaus lygį.

2 Maitinimas ⏻

Įjungia arba išjungia garsiakalbį.

Maitinimo šviesos diodas

Nurodo maitinimo būseną.

3 Bluetooth ᛒ

Galite keisti **Bluetooth** nustatymus.

- Papildomo išmaniojo telefono prijungimas: palaikykite paspaudę mygtuką 2 sekundes. (→ Žr. „Dviejų Bluetooth įrenginių prijungimas prie garsiakalbio“ puslapyje 14.)
- AUX režimo keitimas į **Bluetooth**: paspauskite mygtuką.
- **Bluetooth** nustatymas iš naujo: palaikykite paspaudę mygtuką 7 sekundes. (→ Žr. „Bluetooth nustatymas iš naujo“ puslapyje 27.)

Bluetooth šviesos diodas

Nurodo **Bluetooth** ryšio būseną.

- ᛒ : mirksi baltai / pasiruošusi prijungti **Bluetooth** įrenginį.
- ᛒ : šviečia baltai / prisijungta prie **Bluetooth** įrenginio.

4 Garsumas ⊖ ⊕

Reguliuoja garsiakalbių garsą.

5 **Leisti / pristabdyti**

Naudojant AUX režimu, paspauskite mygtuką, kad nutildytumėte garsą.

Kai yra prijungtas **Bluetooth**, paspauskite mygtuką, kad valdytumėte **Bluetooth** įrenginį.

- Leisti / pristabdyti: paspauskite mygtuką.
- Perėjimas prie kito garso takelio: dukart greitai paspauskite mygtuką.
- Perėjimas prie ankstesnio garso takelio: greitai tris kartus paspauskite mygtuką.
- Laisvų rankų funkcijos naudojimas: Kai priimate skambutį iš **Bluetooth** ryšiu prijungto įrenginio, paspauskite mygtuką **Bluetooth**. (→ Žr. „Kalbėjimas telefonu naudojant laisvų rankų funkciją“ puslapyje 15.)
- Balso komandos naudojimas: palaikykite paspaudę mygtuką 2 sekundes. (→ Žr. „Balso komandos naudojimas“ puslapyje 16.)

6 **SOUND BOOST**

Keičia garso efektus. (→ Žr. „Garso efektų nustatymas“ puslapyje 24.)

SOUND BOOST šviesos diodas

Galite patikrinti pasirinktą garso efektą.

7 **Apšvietimas**

Įjungia arba išjungia scenos/šoninį apšvietimą.

8 **Mikrofonas**

Galite naudoti balso komandą i laisvų rankų funkciją, kai garsiakalbis yra prijungtas naudojant **Bluetooth** ryšį.

Atgal

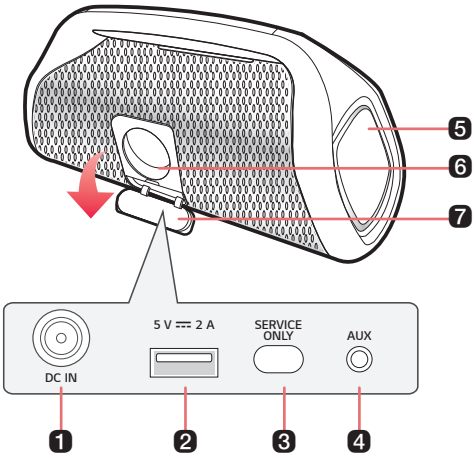

1 DC IN

Prijunkite kintamosios srovės adapterį, kad įkrautumėte garsiakalbį.

2 DC OUT (5 V ⎓ 2 A)

Galite įkrauti išmanųjį telefoną.

3 SERVICE ONLY (tik aptarnavimas)

Tik aptarnavimui

4 AUX AUX

Galite prijungti prietaisą prie nešiojamojo išorinio įrenginio naudodami 3,5 mm stereo kabelį ir pradėti mėgautis muzika

5 Šoninio apšvietimo šviesos diodai

Šoninio apšvietimo efektus galite įjungti arba išjungti **programėlėje LG XBOOM**.

6 LED indikatorius scenos apšvietimui

Galite mėgautis scenos apšvietimu.

7 Galinis dangtelis

Po naudojimo uždarykite dangtelį.

- Apsauga nuo išorinio poveikio: IP67
  - Kietosios dalelės: prietaisas nelaidus dulkėms.
  - Skysčiai: atsparus panardinimui į vandenį iki 1 m gylio.

⚠ PERSPĖJIMAS

- Būkite atsargūs, kad nenumestumėte garsiakalbio. Mechaniniai sutrenkimai gali sumažinti atsparumą vandeniui ir dulkėms.
- Akims nepalanku matyti lęšį, kai veikia LED (scenos apšvietimas), nematyti jo tiesiogiai.

Įkrovimas

Akumuliatoriaus įkrovimas

Garsiakalbyje yra įmontuotas akumuliatorius. Prieš naudodami įsitikinkite, kad akumuliatorius pakankamai įkrautas.

1. Atidarykite galinį dangtelį ir įjunkite kintamosios srovės adapterį į **DC IN** lizdą.
2. Maitinimo laidą įjunkite į kintamosios srovės adapterį.
3. Į kintamosios srovės adapterį įjungtą maitinimo laidą įjunkite į elektros lizdą.

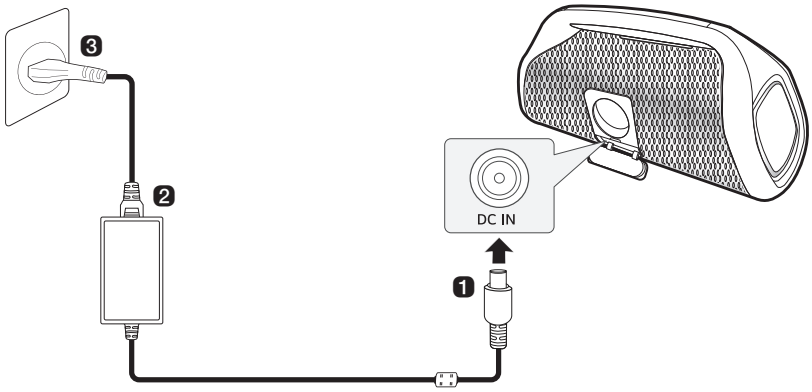

Pastaba

- Garsiakalbis visiškai įkraunamas per maždaug 4 val. Įkrovimo laikas gali skirtis priklausomai nuo akumuliatoriaus būsenos arba garsiakalbio veikimo būsenos.
- Kai akumuliatorius visiškai įkrautas, garsiakalbį galite naudoti apie 24 valandas.
  - Veikimo trukmė priklauso nuo akumuliatoriaus arba veikimo būsenos.

PERSPĖJIMAS

Naudokite tik pateikiamą kintamosios srovės adapterį. Naudojant kitą kintamosios srovės adapterį, gali sutrikti įkrovimas, pailgėjus įkrovimo laikas arba kilti gaisras.

Akumuliatoriaus būsenos tikrinimas

Įkrovimo būsena

Pradėjus akumuliatoriaus įkrovimą, akumuliatoriaus šviesos diodas rodo įkrovos būseną.

Šviesos diodas	Šviesos diodo būsena / akumuliatoriaus būsena
	Šviečia žaliai. / Įkrovimas baigtas
	Šviečia raudonai. / Vyksta įkrovimas.

Pastaba

- Jei įkrovimo metu leidžiama muzika, įkrovimo laikas gali pailgėti.
- Kai garsiakalbio akumuliatorius yra visiškai įkrautas ir maitinimas išjungtas< akumuliatoriaus šviesos diodas šviečia žaliai 15 sekundžių ir užgesta.

PERSPĖJIMAS

Įkraukite akumuliatorių esant aplinkos temperatūrai nuo 5 °C iki 35 °C. Kai akumuliatoriaus temperatūra nepatenka į įkraunamą temperatūrą, akumuliatoriaus šviesos diodas pakaitomis šviečia raudonai ir geltonai, o įkrovimas sustoja.

Naudojimo būsena

Kai įjungiate garsiakalbį arba 2 sekundes palaikote paspaustą mygtuką **Maitinimas** ⏻, akumuliatoriaus šviesos diodas 3 sekundėms pateikia akumuliatoriaus įkrovos būseną.

Šviesos diodas	Šviesos diodo būsena / akumuliatoriaus būsena
	Šviečia žaliai. / Akumuliatoriaus įkrovos lygis didesnis nei 70 %.
	Šviečia gintarine spalva. / Akumuliatoriaus įkrovos lygis yra 10–70 %.
	Jis nuolat mirksi raudonai ir kartą pasigirsta garsinis signalas. / Akumuliatoriaus įkrovos lygis yra mažesnis nei 10 %. Akumuliatorių būtina įkrauti.

Pastaba

- Akumuliatoriaus būsenos įkrovimo metu patikrinti negalima.

Prijungimas prie Bluetooth ryšio

Išmaniojo telefono prijungimas prie garsiakalbio naudojant Bluetooth ryšį

Galite leisti takelius arba paleisti muzikos programėlę **Bluetooth** įrenginyje ir mėgautis iš garsiakalbio sklindančiais garsais.

Pirmiausia patikrinkite pagal toliau pateikiamus punktus.

- Garsiakalbio **Bluetooth** specifikacijos yra tokios:
  - **Bluetooth** versija: 5.1
  - **Bluetooth** kodekas: SBC, AAC
- Šis prietaisas palaiko **Bluetooth** įrenginius, pavyzdžiui, išmaniuosius telefonus ir nešiojamuosius kompiuterius. Garsiakalbio prijungimas prie įrenginio priklauso nuo įrenginio tipo ir modelio. Daugiau informacijos apie tai, kaip prijungti įrenginį, žr. prijungto išorinio įrenginio naudotojo vadovą.

Išmaniojo telefono ekrane **Nustatymai** pasirinkite meniu [**Bluetooth**]. Prieiga prie nustatymų meniu gali skirtis priklausomai nuo išmaniojo telefono gamintojo ir modelio.

1 Paspauskite garsiakalbio mygtuką **Maitinimas** ⏻, kad jį įjungtumėte. Mirksi **Bluetooth** šviesos diodas.

❷ Išmaniajame telefone bakstelėkite mygtuką **Nustatymai** (/), tada pasirinkite **Bluetooth**.

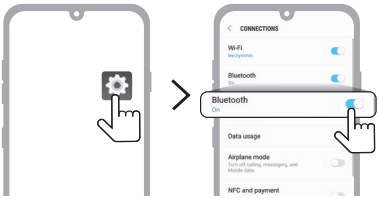

(„Android“ telefonas)

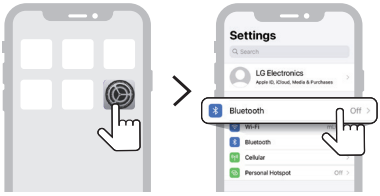

(„iPhone“)

---

❸ Įjunkite funkciją **Bluetooth**. (**Išjungta** > **Įjungta**)

❹ Prijungiamų įrenginių sąrašą matysite išmaniajame telefone ekrane. Raskite ir bakstelėkite „LG-XG9Q (XX)“.

---

❺ Kai garsiakalbis ir išmanusis telefonas prijungti naudojant **Bluetooth** ryšį, pradės šviesti **Bluetooth** šviesos diodas ir pasigirs garsinis signalas.

---

6 Jei „LG-XG9Q (XX)“ sąraše nerodomas, „Android“ telefone bakstelėkite piktogramą **Atnaujinti** arba paleiskite iš naujo funkciją **Bluetooth** telefone „iPhone“.

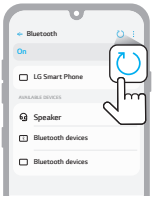

(„Android“ telefonas)

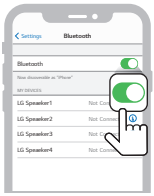

(„iPhone“)

---

7 Išmaniajame telefone pasirinkite ir leiskite takelį.

Pastaba

- XX reiškia paskutiniuosius du **Bluetooth** adreso skaitmenis. Adreso pavyzdys: „LG-XG9Q (08)“.
- Kuo **Bluetooth** įrenginys yra arčiau garsiakalbio, tuo užtikrinamas geresnis ryšys.
- Jei prie garsiakalbio nėra prijungtas **Bluetooth** įrenginys, mirksi **Bluetooth** šviesos diodas. Dar kartą prijunkite prietaisą.
- Naudodami **Bluetooth** įrenginį nustatykite tinkamą garsumo lygį.
- Kai gaminys įkraunamas, jei bandysite prisijungti prie gaminio naudodami **Bluetooth** įrenginį ir prisijungimo istoriją, gaminys automatiškai įsijungs ir prisijungs prie **Bluetooth** įrenginio. Šią funkciją galite valdyti **LG XBOOM programėlėje**. (→ Žr. „Funkcijos Auto power - on.“ puslapyje 29.)

Dviejų Bluetooth įrenginių prijungimas prie garsiakalbio

Kelių telefonų susiejimas

1. Pirmiausia prie garsiakalbio prijunkite vieną **Bluetooth** įrenginį.(→ Žr. „Išmaniojo telefono prijungimas prie garsiakalbio naudojant Bluetooth ryšį“ puslapyje 11.)
2. Kai **Bluetooth** įrenginys ir garsiakalbis yra sujungti, palaikykite paspaudę mygtuką **Bluetooth** 2 sekundes. Tuomet mirksi **Bluetooth** šviesos diodas ir girdisi garsinis signalas. Garsiakalbis pakeistas į kelių telefonų susiejimo režimą.

3. Per 1 minutę prie garsiakalbio prijunkite kitą **Bluetooth** įrenginį. (→ Žr. „Išmaniojo telefono prijungimas prie garsiakalbio naudojant Bluetooth ryšį“ puslapyje 11.)

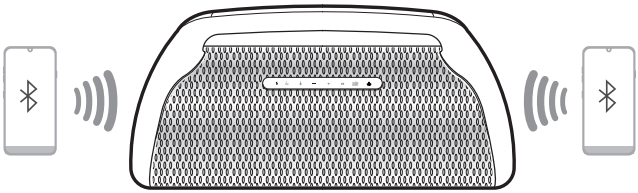

4. Kai abu **Bluetooth** įrenginiai yra prijungti prie garsiakalbio, **Bluetooth** šviesos diodo spalva pasikeičia į mėlyną.

Pastaba

- Vienu metu prie garsiakalbio galima prijungti iki dviejų **Bluetooth** įrenginių.
- Kai vienu metu yra prijungti du **Bluetooth** įrenginiai, garsiakalbis perduoda tik vieno iš jų garsą. Jums reikia sustabdyti atkūrimą pirmame įrenginyje, kad galėtumėte leisti kito įrenginio garsus.
- Jei išjungiate garsiakalbį ir vėl įjungiate kai prijungti du **Bluetooth** įrenginiai, automatiškai prijungiamas tik paskutinis prijungtas įrenginys.

Kalbėjimas telefonu naudojant laisvų rankų funkciją

1. Išmanųjį įrenginį prijunkite prie garsiakalbio. (→ Žr. „Išmaniojo telefono prijungimas prie garsiakalbio naudojant Bluetooth ryšį“ puslapyje 11.)
2. Galite naudoti laisvų rankų funkciją ir atlikti lentelėje nurodytus veiksmus.

Funkcija	Naudojimas
Gaunamas telefono skambutis	Paspauskite mygtuką **Leisti / pristabdyti** ⏯.
Telefono skambučio užbaigimas	Paspauskite ir 2 sekundes paspaudę palaikykite mygtuką **Leisti / pristabdyti** ⏯.
Įeinančio skambučio atmetimas	Paspauskite ir 2 sekundes paspaudę palaikykite mygtuką **Leisti / pristabdyti** ⏯.
Balso nutildymas, kai skambinate telefonu	Paspauskite mygtuką **Leisti / pristabdyti** ⏯.

Pastaba

- Kai naudojama ši funkcija, balso komandos funkcija yra išjungta.
- Jei abu išmanieji telefonai, prijungti naudojant kelių telefonų susiejimą ir vienu metu naudojami telefoniniam skambučiui, laisvų rankų funkcija gali tinkamai neveikti.
- **SOUND BOOST** šviesos diodas, mirksintis telefono skambučio metu nurodo, kad balsas yra nutildytas. Paspauskite mygtuką **Leisti / pristabdyti** ⏯, kad atšauktumėte nutildymą.

Balso komandos naudojimas

Galite įjungti „Google“ asistento arba „Siri“ funkciją savo išmaniajame telefone ir naudoti balso komandą perduodami per garsiakalbio mikrofoną.

Pirmiausia patikrinkite pagal toliau pateikiamus punktus.

- Naudokite išmanųjį įrenginį, kuriame gali būti naudojama balso komandų funkcija.
- Priklausomai nuo **Bluetooth** įrenginio, ši funkcija gali neveikti.

1. Prijunkite išmanųjį telefoną prie garsiakalbio naudodami **Bluetooth** ryšį. (→ Žr. „Išmaniojo telefono prijungimas prie garsiakalbio naudojant Bluetooth ryšį“ puslapyje 11.)
2. Paspauskite ir 2 sekundes paspaudę palaikykite mygtuką **Leisti / pristabdyti** ⏯.

3. Ištarkite norimą „Google“ asistento arba „Siri“ balso komandą arti garsiakalbio mikrofono.

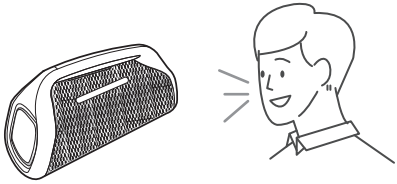

Pastaba

- Kai naudojama laisvų rankų funkcija, balso komandos funkcija yra išjungta.
- Jei išmaniajame telefone viršijamas balso komandai skirtas laikas, funkcija automatiškai išjungiama.
- Remiantis „Google“ politika, „Android“ įrenginiai gali nepalaikyti šios funkcijos kai kuriose šalyse.
- Jei balso komanda neveikia, patikrinkite išmanųjį telefoną.

Prisijungimas prie programėlės LG XBOOM

Programėlės diegimas

Naudokite įvairias garsiakalbių funkcijas **programėlėje LG XBOOM**.

Norėdami įdiegti **programėlę LG XBOOM**, nuskaitykite QR kodą programėle arba įdiekite programėlę **LG XBOOM** iš „Google Play“ arba „App Store“.

Pirmiausia patikrinkite pagal toliau pateikiamus punktus.

- **Programėlė LG XBOOM** gali būti naudojama su toliau pateikiamomis versijomis.
  - „Android OS“: 5.0 versija ar naujesnė
  - „iOS OS“: 10 versija ar naujesnė
  - Minimalūs reikalavimai, taikomi palaikomai OS versijai ateityje gali pasikeisti.

Atsisiuntimas naudojantis QR kodu

1. Nuskaitykite QR kodą naudodami QR kodų nuskaitymo programėlę.
2. Būsite nukreipti į puslapį, kuriame galėsite atsisiųsti **programėlę LG XBOOM**. Bakstelėkite programėlę, kad ją įdiegtumėte.

(„Android Phone OS“)

(„iPhone OS“)

Atsisiuntimas iš „Google Play“ arba „App Store“

1 **Programėlę LG XBOOM** raskite „Google Play“ arba „App Store“ ir įdiekite ją išmaniajame telefone.

(„Android™“ telefonas)

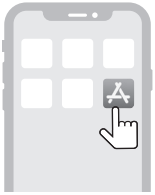

(„iPhone“)

2 Prijunkite išmanųjį telefoną prie garsiakalbio naudodami **Bluetooth** ryšį. (→ Žr. „Išmaniojo telefono prijungimas prie garsiakalbio naudojant Bluetooth ryšį“ puslapyje 11.)

3 Atverkite išmaniajame telefone įdiegtą **programėlę LG XBOOM**.

4 Vadovaukitės **programėlėje LG XBOOM** pateikiamomis instrukcijomis. Sutinku su paslaugų teikimo sąlygomis, įspėjamųjų langų informacija, prieigos nustatymais ir kt.

5 Pradėkite naudotis įvairiomis **programėlės LG XBOOM** funkcijomis.

Pastaba

- Prieiga prie nustatymų meniu gali skirtis priklausomai nuo išmaniojo telefono gamintojo ir operacinės sistemos.
- „Google“, „Android“ ir „Google Play“ yra „Google LLC“ priklausantys prekių ženklai.

Wireless Party Link naudojimas

Galite sujungti kelis garsiakalbius naudodami **programėlės LG XBOOM** funkciją Wireless Party Link. Yra du funkcijos Wireless Party Link naudojimo būdai: Dvigubas režimas ir daugialypis režimas.

Dvigubas režimas

Wireless Party Link dvigubas režimas suteikia galimybę mėgautis stereo garsu naudojant du tokius pat garsiakalbius.

Pirmiausia patikrinkite pagal toliau pateikiamus punktus.

- Reikalingi du vienodi garsiakalbiai. (pvz., XG9Q ir XG9Q)

1. Pirmiausia sujunkite garsiakalbį su išmaniuoju telefonu. (→ Žr. „Išmaniojo telefono prijungimas prie garsiakalbio naudojant Bluetooth ryšį“ puslapyje 11.)
2. Bakstelėkite Wireless Party Link **programėlėje LG XBOOM**.
3. Bakstelėkite dvigubą režimą ir prijunkite kitą garsiakalbį vadovaudamiesi instrukcijomis.
4. Garsiakalbiuose šviečia dvigubo režimo garsiakalbis.
   - Pagrindinis garsiakalbis: **Bluetooth** šviesos diodas šviečia mėlynai ir atkuria kairiojo kanalo garsą.
   - Kitas garsiakalbis: **Bluetooth** šviesos diodas šviečia baltai ir atkuria dešiniojo kanalo garsą.

(Pagrindinis garsiakalbis)

(Kitas garsiakalbis)

Prisijungimas prie televizoriaus naudojant dvigubą režimą

1. Norėdami prijungti du garsiakalbius dvigubu režimu, vadovaukitės anksčiau pateiktomis instrukcijomis. (→ Žr. „Dvigubas režimas“ puslapyje 19.)
2. 2 sekundes palaikykite paspaudę pagrindinio garsiakalbio mygtuką **Bluetooth** ⟨ᛒ⟩. Po to **Bluetooth** LED diodas mirksi mėlynai 60 sekundžių.
3. Televizoriaus nustatymuose suraskite ir per 60 sekundžių pasirinkite pagrindinį garsiakalbį. Galite klausytis televizoriaus garso per du garsiakalbius.

Pastaba

- Naudodami dvigubu režimu su televizoriumi, negalėsite valdyti garsiakalbių naudodami **LG XBOOM programą**.

Daugialypis režimas

Wireless Party Link daugialypis rėžimas suteikia galimybę mėgautis galingesniu garsu naudojant kelis garsiakalbius.

Pirmiausia patikrinkite pagal toliau pateikiamus punktus.

- Galite prijungti kelis LG Bluetooth garsiakalbius. (XG9Q/XG7Q/XG5Q ir XO3Q)

1. Pirmiausia sujunkite garsiakalbį su išmaniuoju telefonu. (→ Žr. „Išmaniojo telefono prijungimas prie garsiakalbio naudojant Bluetooth ryšį“ puslapyje 11.)
2. Bakstelėkite Wireless Party Link **programėlėje LG XBOOM**.
3. Bakstelėkite daugialypį režimą ir įjunkite funkciją.
4. Ieškokite šalia esančių garsiakalbių ir pasirinkite garsiakalbius, prie kurių norite prisijungti.
5. Garsiakalbiuose šviečia daugialypio režimo šviesos diodas.
   - Pagrindinis garsiakalbis: **Bluetooth** šviesos diodas šviečia mėlynai ir garsiakalbis atkuria garsą.
   - Kiti garsiakalbiai: **Bluetooth** šviesos diodas užgęsta ir atkuria garsą sinchroniškai su pagrindiniu garsiakalbiu.

(Pagrindinis garsiakalbis)

(Kitas garsiakalbis)

Pastaba

- Pagrindinis garsiakalbis jungiamas tik prie vieno **Bluetooth** įrenginio.
- Kai keliems garsiakalbiams prijungti naudojate dvigubą arba daugialypį režimą, kelių telefonų susiejimo ryšys nepalaikomas.
- Kai išjungiate ir vėl įjungiate garsiakalbius, jie automatiškai neprisijungia.
- Skambučiams arba balso komandoms galima naudoti tik pagrindinį garsiakalbį.
- Jei prijungiate 3,5 mm stereo kabelį, kai naudojamas dvigubas arba daugialypis režimas, šis režimas atšaukiamas ir pakeičiamas į funkciją AUX.
- Kai prijungiate kelis garsiakalbius naudojant dvigubą arba daugialypį režimą, kai pasirinkta funkcija AUX, ji pasikeis į funkciją **Bluetooth**.
- Norėdami pakeisti **Bluetooth** ryšiu prijungtą įrenginį, palaikykite paspaudę mygtuką **Bluetooth** 2 sekundes. Išgirdę pyptelėjimą ir kai pradės mirksėti **Bluetooth** šviesos diodas, prijunkite prie norimo **Bluetooth** įrenginio.
- Stenkitės, kad garsiakalbiai būtų kaip galima arčiau vienas kito.
- Priklausomai nuo tinklo aplinkos, ši funkcija gali neveikti tinkamai.
- Įrenginio, pvz., televizoriaus, ekrane rodomas vaizdas ir garsiakalbio atkuriamas garsas gali nesutapti.
- Kai keli garsiakalbiai sujungiami naudojant daugialypį režimą, garsumo ir EQ ryšiai tarp pagrindinio garsiakalbio ir kitų garsiakalbių negalimi.
- Jungiantis dvigubu / kelių režimu, norint išreikšti įvairias spalvas, vakarėlio režimo spalva nepasikeičia į tokią, kokia yra prijungtame įrenginyje.

Kartu naudojami keli garsiakalbiai

Šis garsiakalbis gali būti naudojamas kartu su kitais LG **Bluetooth** garsiakalbiais, pvz., XG9Q/XG7Q/XG5Q serijos ir XO3Q.

Dvigubas režimas	Toks pat modelis (pvz., XG9Q / XG9Q) Pagrindinis / kitas
Garsumas	O
EQ	O
Lighting	O
Auto Power Management	O
Sleep Timer	O

Daugialypis režimas	Tos pačios serijos (XG9Q/XG7Q/XG5Q) Pagrindinis / kitas
Lighting	O
Auto Power Management	O
Sleep Timer	O

Daugialypis režimas	Kitų serijų (XG9Q/XG7Q/XG5Q/XO3Q) Pagrindinis / kitas
Lighting	X
Auto Power Management	X
Sleep Timer	O

Išorinio įrenginio prijungimas

Prijungimas naudojant 3,5 mm stereo kabelį

Garsiakalbį galite prijungti prie įvairių išorinių įrenginių naudojant 3,5 mm stereo kabelį, kad būtų galima pradėti mėgautis muzika.

1 Paspauskite garsiakalbio mygtuką **Maitinimas** ⏻, kad jį įjungtumėte.

2 Atidarykite galinį garsiakalbio dangtelį ir prijunkite išorinį prietaisą prie **AUX** prievado naudodami 3,5 mm stereo kabelį.

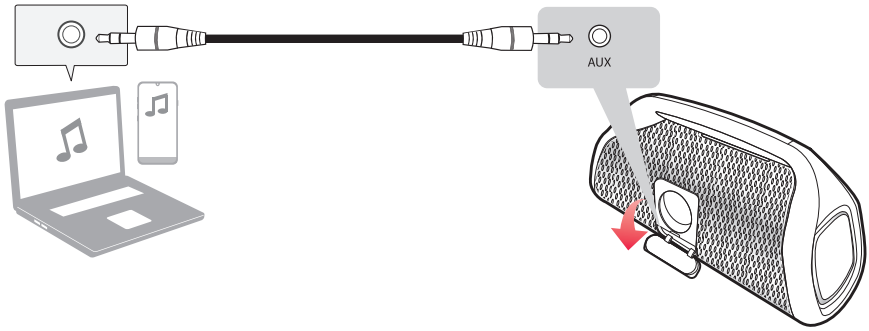

3 Įjunkite išorinį prietaisą ir paleiskite jį.

Funkcija	Naudojimas
AUX režimo keitimas į **Bluetooth**	Paspauskite mygtuką **Bluetooth** ᛒ.
Nutildymas	Paspauskite mygtuką **Leisti / pristabdyti** ▷II.

Pastaba

- Paruoškite 3,5 mm stereo kabelį. Jei neturite 3,5 mm stereo kabelio, galite jį įsigyti atskirai.

Papildomos funkcijos

Garso efektų nustatymas

Galite nustatyti pageidaujamą garso režimą, naudodami **SOUND BOOST** mygtuką.

Šviesos diodas (○ nešviečia / ● šviečia)	Funkcija / aprašymas
○ SOUND BOOST	Standartinis / galite mėgautis aukštos kokybės subalansuotu ir natūraliu garsu.
● SOUND BOOST	SOUND BOOST / galite mėgautis plačiu akustiniu lauku ir galingu garsu.

Pastaba

- Dėl tinkamai suderinto garso, kad būtų išgautas optimalus aukštos kokybės garsas, gali šiek tiek skirtis garso efektų režimai.

Išmaniojo telefono įkrovimas

Išmaniojo telefono įkrovimui naudokite USB kabelį ir įkraukite kaip papildomą garsiakalbio akumuliatorių.

Pirmiausia patikrinkite pagal toliau pateikiamus punktus.

- Telefono įkrovimo būdas priklauso nuo įrenginio. Žiūrėkite išmaniojo telefono vadovą.
- Išmanųjį telefoną galite įkrauti tik naudodami režimą **Bluetooth**.

1 Atidarykite galinį garsiakalbio dangtelį ir prijunkite išmanųjį telefoną prie **DC OUT (5 V ⎓ 2 A)** prievado naudodami USB kabelį. Išmanusis telefonas pradedamos įkrauti.

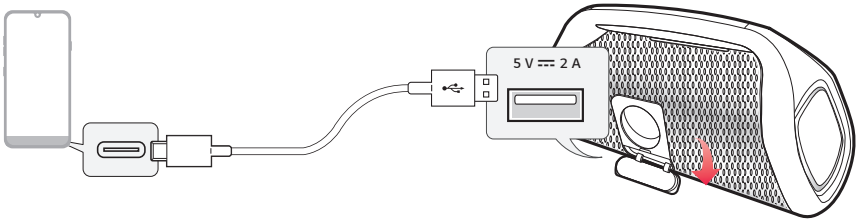

2 Išmanųjį telefoną galima įkrauti nepriklausomai nuo to, ar garsiakalbis yra įkraunamas.

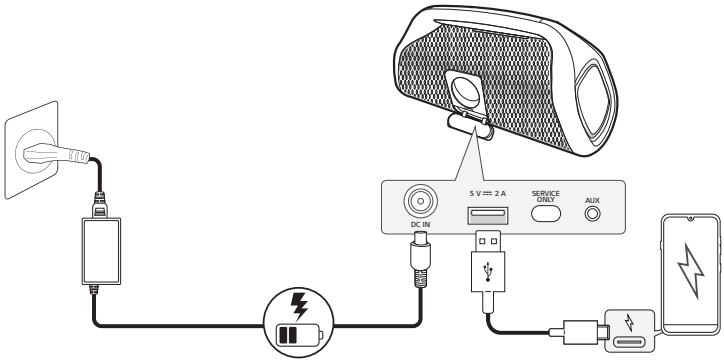

Maitinimas / garsiakalbio būsena	Išmaniojo telefono įkrovimas
Įjungtas į maitinimo tinklą / įjungtas	O
Įjungtas į maitinimo tinklą / išjungtas	O

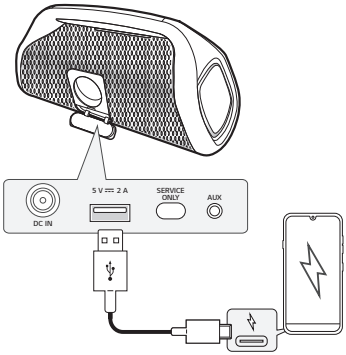

Maitinimas / garsiakalbio būsena	Išmaniojo telefono įkrovimas
Atjungtas nuo maitinimo tinklo / įjungtas	O*
Atjungtas nuo maitinimo tinklo / išjungtas	X

Pastaba

- Kai išmanųjį telefoną įkraunate naudodami garsiakalbį, naudojama garsiakalbio akumuliatoriaus įkrova.
- Galima įkrauti tik išmanųjį telefoną.
- *Jei įjungta automatinio energijos valdymo funkcija kai maitinimo įėjimas atjungtas ir garsiakalbis išjungtas, išmanusis telefonas neįkraunamas.

Garsiakalbio nustatymas iš naujo

Netinkamai veikiantį garsiakalbį galite nustatyti iš naujo.

1. Vienu metu palaikykite 7 sekundes paspaudę mygtukus **Maitinimas** ⏻ ir **SOUND BOOST** SOUND BOOST. Tuomet garsiakalbis išsijungs automatiškai.

2. Prietaisą įjunkite paspausdami mygtuką **Maitinimas** ⏻.

Bluetooth nustatymas iš naujo

Bluetooth nustatymas iš naujo inicijuoja visus **Bluetooth** ir garsiakalbio ryšius, taip pat naudotojo nustatymus.

1. 7 sekundes palaikykite paspaudę garsiakalbio mygtuką **Bluetooth** ᛒ. **Maitinimo** ir **Bluetooth** šviesos diodai mirksės keturis kartus.

2. Išmanųjį įrenginį prijunkite prie garsiakalbio naudodami **Bluetooth** ryšį. (→ Žr. „Išmaniojo telefono prijungimas prie garsiakalbio naudojant Bluetooth ryšį“ puslapyje 11.)

Automatinio energijos valdymo funkcijos naudojimas

- Kai įstatytas įkrovimo kabelis: jei per 15 minučių negaunamas įėjimo signalas arba nepaspaudžiamas joks mygtukas, garsiakalbis išsijungia automatiškai.
- Kai neįstatytas įkrovimo kabelis: jei per 6 valandas negaunamas įėjimo signalas arba nepaspaudžiamas joks mygtukas, garsiakalbis išsijungia automatiškai.

Automatinio energijos valdymo funkcijos įjungimo ir išjungimo procedūra aprašyta žemiau.

Funkcija	Naudojimas
Įjungti	2 sekundes vienu metu palaikykite paspaudę mygtukus **Maitinimas** ⏻ ir **Garsumas** ⊕. • **Maitinimo** šviesos diodas mirksės penkis kartus ir pasigirs pyptelėjimas.
Išjungti	2 sekundes vienu metu palaikykite paspaudę mygtukus **Maitinimas** ⏻ ir **Garsumas** ⊖. • **Maitinimo** šviesos diodas mirksės penkis kartus ir pasigirs pyptelėjimas.

Pastaba

- Šią funkciją galite įjungti arba išjungti **programėlėje LG XBOOM**.
- Kai naudojate funkciją Wireless Party Link, automatinis energijos valdymas veikia 15 minučių (kai prijungtas maitinimo laidas) arba 6 valandas (kai maitinimo laidas neprijungtas), priklausomai nuo pagrindinio garsiakalbio kabelio prijungimo būsenos.
- Jei ši funkcija išjungta, garsiakalbis išsijungia tik tada, kai paspaudžiamas mygtukas **Maitinimas** ⏻ arba išsikrauna akumuliatorius.
- Nenaudojant šios funkcijos gali padidėti energijos suvartojimas.

Funkcijos Auto power - on.

Garsiakalbį galite lengvai naudoti su **Bluetooth** įrenginiu.

Pirmiausia patikrinkite pagal toliau pateikiamus punktus.

- Garsiakalbis turi **Bluetooth** prijungimų prie **Bluetooth** įrenginio istoriją.
- Garsiakalbis kraunamas ir maitinimas išjungtas.

1. Bakstelėkite mygtuką **Parametrai Bluetooth** įrenginyje ir pasirinkite **Bluetooth**.
2. Įjunkite funkciją **Bluetooth**. (**Išjungta** > **Įjungta**)
3. Prijungiamų įrenginių sąrašą matysite **Bluetooth** įrenginio ekrane. Raskite ir bakstelėkite „LG-XG9Q (XX)“.
4. Garsiakalbio maitinimas įjungiamas automatiškai. Tada **Bluetooth** ir garsiakalbis sujungiami automatiškai.

Pastaba

- Šią funkciją galite įjungti ir išjungti tik naudodami **LG XBOOM programą**.

Belaidžio tinklo ryšio (-ių) išjungimas.

Programėlėje LG XBOOM nustatykite funkciją [Auto Power-on.] į padėtį išjungta ir išjunkite prietaisą paspausdami mygtuką **Maitinimas**.

Informavimo balsu funkcija

Pasirinkus funkciją ar garsą, informacija apie dabartinę gaminio būseną pateikiama balsu. (Pranešimai balsu pateikiami tik anglų kalba.)

Šią funkciją galite įjungti ir išjungti naudodami tik **programėlę LG XBOOM**.

Saugumo priemonės

Saugos informacija ir reglamentai

PERSPĖJIMAS

ELEKTROS SMŪGIO PAVOJUS NEATIDARYTI

ATSARGIAI: ELEKTROS SMŪGIO PAVOJUI SUMAŽINTI NENUIMKITE DANGČIO (ARBA NUGARĖLĖS). VIDUJE NĖRA DALIŲ, KURIAS TURĖTŲ PRIŽIŪRĖTI NAUDOTOJAS. PRIEŽIŪRĄ PATIKĖKITE SPECIALISTAMS.

Žaibo su strėlės antgaliu ženklas lygiakraščiame trikampyje skirtas įspėti naudotoją apie neizoliuotus laidus ir pavojingą įtampą prietaiso viduje, kurios pakaktų sukelti elektros smūgiui.

Lygiakraštis trikampis su šauktuko simboliu skirtas atkreipti naudotojo dėmesį į svarbias eksploatavimo ir priežiūros (techninio aptarnavimo) instrukcijas su įrenginiu pateikiamoje literatūroje.

ĮSPĖJIMAS:

- KAD IŠVENGTUMĖTE GAISRO AR ELEKTROS SMŪGIO PAVOJAUS, NELEISKITE ŠIAM GAMINIUI PAKLIŪTI PO LIETUMI ARBA TEN, KUR DIDELĖ DRĖGMĖ.
- Įrangos nemontuokite uždaroje erdvėje, pvz., knygų spintoje ar pan.

ATSARGIAI:

- Šalia šio prietaiso nenaudokite aukštos įtampos įrenginių (pvz., elektrinio muštuko). Dėl elektros smūgio šis prietaisas gali sugesti.
- Ant įrenginio negalima dėti objektų, degančių atvira ugnimi, pvz. žvakių.
- Neuždenkite jokių ventiliacijos angų. Montuokite pagal gamintojo instrukcijas. Korpuse esančios ertmės ir angos skirtos ventiliacijai, siekiant užtikrinti patikimą prietaiso veikimą ir apsaugoti jį nuo perkaitimo. Jokiu būdu neuždenkite ertmių padėdami gaminį ant lovos, sofos, kilimo ar kito panašaus paviršiaus. Nedėkite prietaiso į uždarus baldus, pvz., į knygų spintas ar lentynas, nebent ten būtų įrengta tinkama ventiliacija arba būtų laikomasi gamintojo instrukcijų.
- Prietaisą reikia saugoti nuo vandens (lašų ar purslų). Ant jo negalima statyti daiktų su vandeniu, pvz, vazų.
- Saugumo žymėjimo informacija, įskaitant prietaiso identifikaciją ir maitinimo vertes, pateikiama įrenginio apačioje arba ant kito paviršiaus esančioje pagrindinėje etiketėje.

ĮSPĖJIMAS dėl maitinimo laido

Prietaisui atjungti naudojamas maitinimo kištukas. Nelaimingo atsitikimo atveju maitinimo kištukas turi būti lengvai pasiekiamas.

Patikrinkite šio vartotojo vadovo specifikacijų puslapį, kad būtumėte tikri dėl reikalavimų srovei.

Neperkraukite sienos kištukinių lizdų. Perkrauti, klibantys ar pažeisti sienos kištukiniai lizdai, ilgintuvai, nusidėvėję maitinimo laidai arba pažeista ar sutrūkinėjusi laidų izoliacija kelia pavojų. Bet kuri iš šių situacijų gali sukelti elektros smūgį arba gaisrą. Periodiškai tikrinkite prietaiso laidą ir, pastebėjus pažeidimų ar nusidėvėjimo požymių, jį atjunkite, prietaiso nebenaudokite. Kreipkitės į įgaliotą aptarnavimo centrą dėl maitinimo laido pakeitimo.

Saugokite maitinimo laidą nuo fizinių ar mechaninių pažeidimų, pvz., nesupainiokite jo, neužriškite mazgo, neprispauskite, nepriverkite durimis ir nelipkite ant jo. Atkreipkite ypatingą dėmesį į kištukus, sienos kištukinius lizdus ir laido išėjimo iš prietaiso lizdą.

Modeliams, naudojantiems adapterį

Naudokite tik prie šio prietaiso pridėtą kintamosios srovės adapterį. Nenaudokite kito įrenginio ar gamintojo maitinimo šaltinio. Naudodami kitus maitinimo laidus ar maitinimo šaltinius galite sugadinti prietaisą ir panaikinti garantiją.

Naudodami šį gaminį mažo drėgnumo aplinkoje, būkite **ATSARGŪS**

- Gali sukelti statinį elektros krūvį aplinkoje, kurioje nedidelė drėgmė.
- Prieš naudojant šį įrenginį, rekomenduojama paliesti kokį nors elektrai pralaidų metalinį daiktą.

Modeliams, naudojant baterijas

Šiame prietaise naudojamas išimamas maitinimo elementas arba akumuliatorius.

ATSARGIAI: Baterijas pakeitus netinkamos rūšies baterijomis, kyla gaisro ir sprogimo pavojus.

Integruotą akumuliatorių turintiems modeliams

Nelaikykite arba netransportuokite, kai slėgis mažesnis nei 11,6 kPa ir didesniame nei 15 000 m aukštyje.

- Akumuliatorių pakeitus netinkamo tipo akumuliatoriumi gali nebeveikti apsaugos priemonės (pvz., kai kurių ličio jonų akumuliatorių tipų atveju);
- Akumuliatorių veikiant ugniai ar karščiui, mechaniniu poveikiu arba pažeidus jo vientisumą, gali kilti sprogimas;
- Akumuliatorių laikant ypač aukštoje temperatūroje gali kilti sprogimas arba iš jo gali išsiskirti degūs skysčiai ar dujos;
- Akumuliatorių laikant ypač žemame slėgyje gali kilti sprogimas arba iš jo gali išsiskirti degūs skysčiai ar dujos.

Simboliai

~ : Kintamoji srovė (KS).

⎓ : Nuolatinė srovė (NS).

⧈ : Tai yra II klasės prietaisas.

⏻ : Budėjimo režimas.

❙ : Maitinimas įjungtas.

ϟ : Pavojinga įtampa.

Prieš informuodami apie prietaiso gedimą

Problemų sprendimas

Jei naudodami garsiakalbį susiduriate su toliau pateikiamomis problemomis, patikrinkite kelis kartus, nes tai gali būti ne gedimai.

Požymis	Priežastis ir sprendimas
Netiekiamas maitinimas.	• Akumuliatorius išsikrovęs. Įkraukite akumuliatorių. • Prijunkite garsiakalbį prie įkrovimo adapterio.
Nėra garso arba garsas yra iškraipytas.	• Gali būti nustatytas minimalus garsiakalbio arba išmaniojo prietaiso garsumo lygis. Tinkamai sureguliuokite garsiakalbio arba išmaniojo įrenginio garsumo lygį. • Jei garsumo lygis išoriniame įrenginyje nustatomas į didžiausią, garsas gali būti iškraipytas. Sumažinkite garsumo lygį išoriniame įrenginyje.
Prisijungti Bluetooth ryšiu nepavyko.	• Išjunkite **Bluetooth** nustatymą ir vėl įjunkite **Bluetooth** įrenginyje. • Patikrinkite, ar įjungtas **Bluetooth** nustatymas. • Įsitikinkite, kad tarp garsiakalbio ir **Bluetooth** įrenginio nėra kliūčių. • **Bluetooth** susiejimas gali neveikti tinkamai. Tai priklauso nuo **Bluetooth** įrenginio tipo arba aplinkos.
Įrenginys veikia netinkamai.	• Išsikrovus akumuliatoriui gali būti prarasta **Bluetooth** informacija. Jei garsiakalbiui maitinimas neužtikrinamas, ankstesni nustatymai gali nebūti išsaugoti. • Naudokite šį garsiakalbį vietoje, kur temperatūra ir drėgmė nėra per didelė arba per maža. Jei problema išlieka, kreipkitės į „LG Electronics“ klientų aptarnavimo centrą. • **Maitinimo** ir **Bluetooth** šviesos diodai mirksi, kai garsiakalbis veikia netinkamai. Išjunkite ir vėl įjunkite maitinimą. • Jei įkraunant prietaiso akumuliatorių kyla problemų, akumuliatoriaus šviesos diodas mirksi pakaitomis raudona ir gintarine spalva. Įkrovimas nutraukiamas. Atjunkite adapterį nuo maitinimo lizdo.
Pirmiau nurodyti sprendimai neveikia.	• Vienu metu palaikykite 7 sekundes paspaudę mygtukus **Maitinimas** ⏻ ir **SOUND BOOST** SOUND BOOST. (→ Žr. „Garsiakalbio nustatymas iš naujo“ puslapyje 27.)

Priedas

Specifikacijos

Bendrieji nurodymai	
Maitinimo šaltinis	19 V ⎓ 5,79 A (kintamosios srovės adapteris) Sumontuotas įkraunamas akumuliatorius
Energijos sąnaudos	Žr. pagrindinę lentelę.
	Tinklo budėjimo režimu: 1,0 W
Kintamosios srovės adapteris	• Modelis: ADS-120QL-19A-3 190110E • Gamintojas: SHENZHEN HONOR ELECTRONIC CO.,LTD • Įėjimas: 100-240 V ~ 50/60 Hz • Išėjimas: 19 V ⎓ 5,79 A
	• Modelis: ADS-110CL-19-3 190110G • Gamintojas: SHENZHEN HONOR ELECTRONIC CO.,LTD • Įėjimas: 100-240 V ~ 50/60 Hz • Išėjimas: 19 V ⎓ 5,79 A
Matmenys (PxAxG)	Apytiks. 524 mm x 245 mm x 190 mm
Temperatūra	5 – 35 °C
Drėgnis	5 – 60 % santykinis drėgnis
Apsauga nuo išorinio poveikio	IP67

Įėjimas	
AUX (nešiojamo įrenginio įėjimas)	0,5 Vrms (3,5 mm stereo jungtis) ×1

Išėjimas	
USB	5 V ⎓ 2 A (USB prievadas išmaniajam telefonui įkrauti) × 1

Akumuliatorius	
Akumuliatoriaus talpa	5970 mAh
Veikimo trukmė	Apie 24 valandas Veikimo trukmė priklauso nuo akumuliatoriaus arba veikimo būsenos.
Įkrovimo trukmė	4 valandos arba mažiau Įkrovimo trukmė gali skirtis priklausomai nuo akumuliatoriaus ar veikimo būsenos.

- Išvaizda ir techninės charakteristikos gali būti keičiamos papildomai neįspėjus.

Registruotieji prekių ženklai ir licencijos

Visi prekių ženklai ir prekių pavadinimai yra jų atitinkamų savininkų nuosavybė.

Bluetooth® žodinis prekės ženklas ir logotipai yra registruotieji prekių ženklai, priklausantys „**Bluetooth** SIG, Inc.“, o „LG Electronics“ naudoja šiuos ženklus pagal licenciją.

Kiti prekių ženklai ir komerciniai pavadinimai priklauso jų atitinkamiems savininkams.

„Pagaminta iPhone“ ir „Pagaminta iPod“ reiškia, kad elektroninis priedas buvo sukurtas specialiai prisijungti prie „iPhone“ arba „iPod“ ir yra kūrėjo sertifikuotas, kad atitiktų „Apple“ našumo standartus. „Apple“ neatsako už šio įrenginio veikimą ar jo atitiktį saugos ir norminiams standartams. Atkreipkite dėmesį, kad šio priedo naudojimas su „iPhone“ ar „iPod“ gali turėti įtakos belaidžio ryšio veikimui.

Sistema yra suderinama su naujausia „iOS“. Priklausomai nuo „iPhone“ / „iPod“ programinės įrangos versijos, galite neturėti galimybės valdyti „iPhone“ / „iPod“ iš prietaiso.

“Made for iPhone,” and “Made for iPod” mean that an electronic accessory has been designed to connect specifically to iPhone, or iPod, respectively, and has been certified by the developer to meet Apple performance standards. Apple is not responsible for the operation of this device or its compliance with safety and regulatory standards. Please note that the use of this accessory with iPhone or iPod may affect wireless performance.

The system is compatible with the latest iOS. Depending on your iPhone/iPod software version, you may not control your iPhone/iPod from the unit.

Veiksmai su prietaisu

Prietaiso siuntimas

Išsaugokite originalią gabenimo dėžę ir pakuotės medžiagas. Jei reikėtų siųsti prietaisą, kad užtikrintumėte maksimalią apsaugą, įpakuokite jį taip, kaip jis buvo originaliai supakuotas gamykloje.

Išorinių paviršių švaros palaikymas

- Šalia prietaiso nenaudokite lakių skysčių, pvz., purškiklio vabzdžiams naikinti.
- Jei šluostydami paviršių smarkiai spausite, galite jį pažeisti.
- Nepalikite guminių ar plastikinių daiktų, besiliečiančių su prietaisu, ilgam laikui.

Prietaiso valymas

Prietaisą valykite minkšta ir sausa šluoste. Jei paviršiai itin nešvarūs, naudokite minkštą šluostę, truputį sudrėkintą silpnu valiklio tirpalu. Nenaudokite stiprių tirpiklių, pvz., alkoholio, benzino ar skiediklio, nes jie gali sugadinti prietaiso paviršių.

LG

Life's Good