LG
Life's Good

BRUGERVEJLEDNING

Sikkerhed og Reference

LED TV*

* LG LED-TV anvender LCD-skærm med LED-baggrundsbelysning.

Læs denne vejledning grundigt inden betjening af produktet, og behold den til senere brug.

www.lg.com

Copyright © 2020 LG Electronics Inc. Alle rettigheder forbeholdes.

Advarsel! Sikkerhedsinstruktioner

FORSIGTIG

RISIKO FOR ELEKTRISK STØD
MÅ IKKE ÅBNES

FORSIGTIG: FOR AT REDUCERE RISIKOEN FOR ELEKTRISK STØD MÅ DU IKKE FJERNE DÆKSLET (ELLER BAGSIDEN). INDEHOLDER INGEN BRUGERSERVICERBARE DELE. SERVICE SKAL UDFØRES AF KVALIFICERET PERSONALE.

Dette symbol har til hensigt at advare brugeren om, at der er uisoleret "farlig elektrisk spænding" i produktets kabinet, der kan være i tilstrækkelig stort omfang til at udgøre en risiko for elektrisk stød.

Dette symbol har til hensigt at advare brugeren om, at der er vigtige instruktioner vedrørende drift og vedligeholdelse (service) i dokumentationen, der følger med apparatet.

ADVARSEL: FOR AT REDUCERE RISIKOEN FOR BRAND OG ELEKTRISK STØD, MÅ DETTE PRODUKT IKKE UDSÆTTES FOR REGN ELLER FUGT.

- HOLD STEARINLYS OG ANDRE TING MED ÅBEN ILD VÆK FRA DETTE PRODUKT PÅ ALLE TIDSPUNKTER FOR AT UNDGÅ BRAND.
- **TV og fjernbetjening må ikke placeres i følgende miljøer:**
  - Udsæt ikke produktet for direkte sollys.
  - Et område med høj luftfugtighed, f.eks. et badeværelse
  - Nær ved varmekilder, f.eks. ovne eller andre enheder, der frembringer varme.
  - Nær køkkenborde eller luftfugtere, hvor damp eller olie kan forekomme.
  - Et område, der er udsat for regn eller vind.
  - Udsæt ikke apparatet for dryp eller stænk, og placer ikke væskefyldte genstande som f.eks. vaser, kopper osv. på eller oven over apparatet (f.eks. på en hylde over apparatet).
  - Tv'et må ikke placeres i nærheden af brandfarlige genstande som benzin eller stearinlys, og udsæt det ikke for en direkte luftstrøm fra et klimaanlæg.
  - Må ikke installeres på steder med meget støv.

  Dette kan i så fald forårsage brand, elektrisk stød, fejlfunktion, eksplosion eller deformering af produktet.
- **Udluftning**
  - Installer tv'et på et sted med tilstrækkelig udluftning. Det må ikke installeres et indelukket sted som for eksempel i en bogreol.
  - Produktet må ikke installeres på tæpper eller hynder.
  - Produktet må ikke tildækkes med et klæde eller andre materialer, mens det er sluttet til stikkontakten.
- Vær omhyggelig med ikke at berøre udluftningsåbningerne. Når tv'et har været tændt i en længere periode, kan udluftningsåbningerne blive varme.
- Beskyt strømkablet mod fysisk eller mekanisk misbrug, og undgå at vride det, knække det, klemme det, klemme det i en dør eller træde på det. Vær særlig opmærksom på stik, stikkontakter og det sted, hvor kablet kommer ud af apparatet.
- Flyt ikke tv'et, mens strømkablet er tilsluttet.
- Brug ikke et strømkabel, der er beskadiget, eller som sidder løst i kontakten.
- Tag fat om stikket, når du tager strømkablet ud af stikkontakten. Træk ikke i kablet for at trække stikket ud af kontakten.
- Tilslut ikke for mange enheder i den samme stikkontakt, da det kan resultere i brand eller elektrisk stød.
- **Afbrydelse af apparatet fra hovedstrømmen**
  - Strømstikket er afbryderanordningen. Strømstikket skal være let tilgængeligt i tilfælde af en eventuel nødsituation.
- Tillad ikke at børn klatrer eller hænger på TV'et. Ellers, kan TV'et vælte, hvilket kan medføre alvorlige personskader.
- **Jording af udendørsantenne** (kan variere afhængigt af land):
  - Hvis der er installeret en udendørs antenne, skal du følge nedenstående forholdsregler.

    En udendørs antenne må ikke placeres i nærheden af luftledninger, elektrisk belysning eller andre strømkredsløb, eller hvor den kan komme i kontakt med sådanne ledninger eller kredsløb, da dette kan medføre dødsfald eller alvorlig legemsbeskadigelse.

- **Jordforbinde** (undtagen for apparater, der ikke er jordforbundne)
  - Tv-apparater med et trebenet strømstik skal tilsluttes i en stikkontakt med jord. Sørg for at tilslutte stelforbindelseskablet for at undgå risikoen for elektrisk stød.
- Berør aldrig dette apparat eller antennen, når det er tordenvejr. Du kan få livstruende elektrisk stød.
- Sørg for, at strømkablet sidder korrekt i tv'et og i stikkontakten. Hvis det ikke sidder korrekt, kan det medføre beskadigelse af strømstik og stikkontakt, og i ekstreme tilfælde kan der udbryde brand.
- Stik ikke metalgenstande eller brandfarligt materiale ind i produktet. Tag strømkablet ud af stikkontakten, og kontakt kundeservice, hvis en genstand falder ind i produktet.
- Berør ikke enden af strømkablet, mens det er sluttet til stikkontakten. Du kan få dødbringende elektrisk stød.
- **Tag omgående strømkablet ud af stikkontakten, og kontakt din lokale kundeservice, hvis noget af det følgende skulle opstå.**
  - Produktet er blevet beskadiget.
  - Hvis der trænger vand eller andet ind i produktet (for eksempel i en AC adapter, et strømkabel eller tv'et).
  - Hvis der kommer røglugt eller andre lugte fra tv'et
  - I tilfælde af tordenvejr eller en længere periode uden brug.

  Selvom der er slukket for tv'et med fjernbetjeningen eller på tænd-/slukknappen, er strømkilden stadig sluttet til apparatet, hvis ikke stikket er taget ud af stikkontakten.
- Brug ikke udstyr med højspænding i nærheden af tv'et (for eksempel en elektrisk insektfælde). Dette kan resultere i fejl på produktet.
- Forsøg ikke at modificere dette produkt på nogen måde uden skriftlig godkendelse fra LG Electronics. Det kan medføre brand eller elektrisk stød. Kontakt din lokale kundeservice i forbindelse med service og reparation. Uautoriseret modificering kan ugyldiggøre brugerens ret til at betjene dette produkt.
- Brug kun autoriserede monterings-/udstyrsdele fra LG Electronics. Brug af andre dele kan forårsage brand, elektrisk stød, fejlfunktion eller beskadigelse af produktet.
- Adskil aldrig AC-adapteren eller strømkablet. Dette kan forårsage brand eller elektrisk stød.
- Håndter adapteren forsigtigt for ikke at tabe den eller udsætte den for slag. Et slag kan beskadige adapteren.
- Undgå at berøre tv'et med våde hænder for at reducere risikoen for brand eller elektrisk stød. Hvis stikbenene er våde eller dækket af støv, skal de tørres helt eller tørres af for støv.
- **Batterier**
  - Opbevar tilbehøret (batteri osv.) på et sikkert sted uden for børns rækkevidde.
  - Batterierne må ikke kortsluttes, adskilles eller blive for varme. Batterierne må ikke bortskaffes ved afbrænding. Batterier bør ikke udsættes for høj temperatur.
  - Forsigtig : Fare for eksplosion eller brand hvis batteriet udskiftes med en forkert batteritype.
- **Flytning**
  - Sørg for at der er slukket for produktet, at stikket er taget ud af stikkontakten og at alle kabler er fjernet ved flytning af produktet. Flytning af store tv-apparater kræver muligvis 2 eller flere personer. Tryk ikke ind imod og belast ikke tv'ets frontpanel. Dette kan resultere i beskadigelse af produktet, brandfare eller personskade.
- Opbevar den fugtbeskyttende emballage eller vinylindpakningen uden for børns rækkevidde.
- Produktet må ikke udsættes for slag og stød, genstande, der falder ind i produktet, og tab ikke noget på skærmen.
- Undlad at presse hårdt på skærmen med hånden eller en skarp genstand, f.eks. en negl, blyant eller kuglepen, og undgå at ridse skærmen. Det kan beskadige skærmen.
- **Rengøring**
  - Tag stikket ud af stikkontakten ved rengøring, og tør tv'et af forsigtigt med en blød, tør klud. Sprøjt ikke vand eller andre væsker direkte på tv'et. Brug aldrig glasrens, luftfrisker, insekticid, smørelse, voks (bil, industriel), slibemateriale, fortynder, benzen, alkohol osv., da det kan beskadige produktet og/eller panelet. Dette kan resultere i elektrisk stød eller beskadigelse af produktet.

Forberedelse

- Hvis tv'et er tændt for første gang siden det blev leveret fra fabrikken, kan initialisering af tv'et tage et par minutter.
- Det viste billede kan afvige fra dit tv.
- OSD (On Screen Display) på dit TV kan afvige en smule fra det, som er vist i denne vejledning.
- De tilgængelige menuer og valgmuligheder kan variere, afhængigt af indgangskilde eller produktmodel.
- Nye funktioner kan blive tilføjet til dette TV i fremtiden.
- Der skal være nem adgang til apparatet på en placering i nærheden af en stikkontakt. Nogle apparater bliver ikke slukket fuldstændigt med tænd-/slukknappen, og de slukkes ved også at tage stikket ud af stikkontakten.
- De medfølgende dele til produktet kan variere, afhængigt af modellen.
- Produktspecifikationer eller indhold i denne vejledning kan ændres uden forudgående varsel på grund af opgradering af produktfunktioner.
- Du opnår optimal tilslutning ved at sikre, at HDMI-kabler og USB-enheder har facetter, der er mindre end 10 mm i tykkelsen og 18 mm i bredden. Brug et forlængerkabel, der understøtter USB 2.0 , hvis USB-kablet eller USB-lagringsenheden ikke passer ind i dit TV's USB-port.

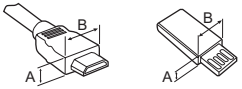

* A ≦ 10 mm

* B ≦ 18 mm

- Brug et certificeret kabel med HDMI-logoet vedhæftet.
- Hvis du ikke bruger et certificeret HDMI-kabel, vises skærmen muligvis ikke eller der kan opstå en forbindelsesfejl.
- Anbefalede HDMI-kabeltyper
  - Ultra-højhastigheds HDMI®/™-kabel (3 m eller mindre)

Købes separat

Separat ekstraudstyr kan ændres eller modificeres for at forbedre kvaliteten, uden at dette meddeles. Kontakt forhandleren, hvis du ønsker at købe tilbehør/dele. Tilbehøret fungerer kun med visse modeller.

Modelnavnet eller -designet kan ændres afhængigt af opgraderingen af produktfunktionerne, producentens omstændigheder eller politikker.

Magic-fjernbetjening

MR20GA

Kontroller i det trådløse moduls specifikation, om dit tv understøtter Bluetooth for at verificere, at det kan bruges med Magic-fjernbetjeningen.

Vægmonteringsbeslag

Sørg for at bruge skruer og vægmonteringsbeslag, der overholder VESA-standarden. Standarddimensioner for vægbeslagsæt beskrives i følgende tabel.

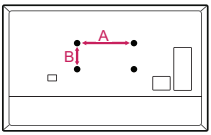

Model	49NAN080* 49NAN081* 49NAN086*	55NAN080* 55NAN081* 55NAN086* 55NAN090* 55NAN091*
VESA (A x B) (mm)	200 x 200	300 x 300
Standardskrue	M6	M6
Antal skruer	4	4
Vægmonteringsbeslag	LSW240B MSW240	OLW480B MSW240
Model	65NAN080* 65NAN081* 65NAN086* 65NAN090* 65NAN091*	75/86NAN090* 75/86NAN091*
VESA (A x B) (mm)	300 x 300	600 x 400
Standardskrue	M6	M8
Antal skruer	4	4
Vægmonteringsbeslag	OLW480B	LSW640B

Flyt og løftning af tv'et

Når du vil flytte eller løfte TV'et, skal du læse følgende for at undgå, at det bliver ridset eller beskadiget, samt af hensyn til sikker transport, uanset type og størrelsen.

- Det anbefales at flytte TV'et i den kasse eller det indpakningsmateriale, som det oprindeligt blev leveret i.
- Før du flytter eller løfter TV'et, skal du frakoble strømkablet og alle øvrige kabler.
- Når du holder TV'et, skal skærmen vende væk fra dig, så du undgår at beskadige den.

- Hold godt fast i TV'ets ramme foroven og forneden. Undlad at holde fast i den gennemsigtige del, højttaleren eller højttalerens gitterområde.

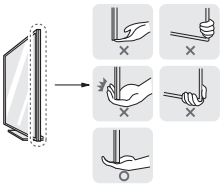

- Et stort TV bør som minimum transporteres af 2 personer.
- Ved manuel transport af TV'et skal du holde TV'et som vist på følgende illustration.

- Ved transport af TV'et skal du undlade at udsætte det for stød eller overdrevne vibrationer.
- Ved transport af TV'et skal du holde det oprejst og aldrig dreje det om på siden eller vippe det forover eller mod venstre eller højre.
- Brug ikke for mange kræfter, der bøjer rammen på kabinettet, da det kan beskadige skærmen.
- Når du håndterer tv'et, skal du passe på ikke at ødelægge knapperne, som stikker ud.

- Undgå altid at berøre skærmen, da det kan medføre beskadigelse af skærmen.
- Når du monterer soklen på tv'et, skal skærmen placeres nedad på et blødt bord eller en plan overflade for at beskytte skærmen mod ridser.

Montering på et bord

1 Løft og vip TV'et til oprejst position på et bord.
   - Sørg for (mindst) 10 cm mellemrum til væggen for at sikre korrekt ventilation.

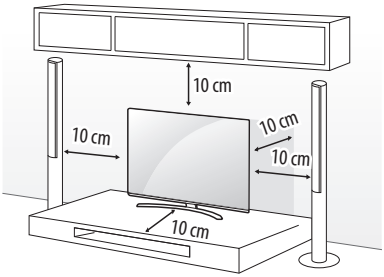

(Afhængigt af modellen)

2 Tilslut strømledningen til en stikkontakt.

- Udsæt ikke skruedelene for fremmed substanser (olier, smøremidler osv.), når du samler produktet. (Det kan beskadige produktet.)
- Hvis du har monteret TV'et på en stand, skal det beskyttes mod at vælte. Ellers, kan TV'et vælte, hvilket kan medføre personskader.
- Undlad at bruge ikke godkendte artikler for at tilgodese sikkerhed og produktets levetid.
- Tings- eller personskade som følge af brug af ikke godkendte artikler dækkes ikke af garantien.
- Sørg for, at skruerne isættes og fastgøres korrekt. (Hvis de ikke er spændt sikkert fast, kan tv'et vippe forover efter monteringen.) Brug ikke for meget kraft og stram ikke skruerne for meget; ellers kan skruerne blive beskadiget og strammes ikke korrekt.

Fastgøring af tv'et på væggen

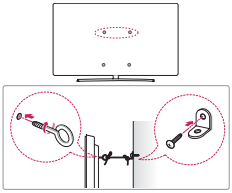

(Afhængigt af modellen)

1 Indsæt og stram øjeboltene eller TV-beslagene bag på TV'et.
   - Hvis der sidder bolte i øjeboltenes position, skal du fjerne boltene først.
2 Monter vægbeslag med bolte til væggen. Lad placering af vægbeslag og øjebolte passe sammen bag på TV'et.
3 Sæt øjebolte og vægbeslag stramt sammen med en kraftig binding. Hold bindingen vandret med den plane overflade.

- Brug en platform eller et kabinet, der er stort og stærkt nok til at støtte TV'ets vægt.
- Beslagene, boltene og rebene medfølger ikke. Du kan få yderligere tilbehør hos din lokale forhandler.

Montering på væggen

Fastgør forsigtigt et valgfrit vægmonteringsbeslag bag på TV'et, og fastgør vægmonteringsbeslaget på en massiv væg, der står vinkelret på gulvet. Hvis du vil fastgøre TV'et på andre bygningsmaterialer, skal du kontakte en kvalificeret servicemedarbejder. LG anbefaler, at vægmontering udføres af fagpersonale. Vi anbefaler at du bruger et af LG´s vægmonteringsbeslag til at hænge fjernsynet op på væggen med. LG's vægmonteringsbeslag er nem at flytte med tilsluttede kabler. Hvis du ikke anvender et af LGs vægmonteringsbeslag, skal du bruge et vægmonteringsbeslag som er konstrueret sådan at fjernsynet monteres sikkert på væggen og sørger for at der er nok plads til at eksterne enheder kan kobles til og fra fjernsynet. Det anbefales at tilslutte alle kablerne før montering af faste vægbeslag.

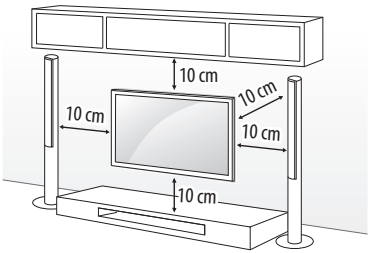

(Afhængigt af modellen)

- Fjern soklen, før du installerer tv'et på et vægbeslag, ved at udføre processen for fastgørelse af soklen bagvendt.
- Du kan se flere oplysninger om skruer og vægmonteringsbeslag i dokumentationen til den pågældende vare.
- Hvis du vil montere produktet på væggen, skal du fastgøre VESA-monteringsbeslaget (ekstraudstyr) bag på produktet. Fastgør VESA-beslaget omhyggeligt (ekstraudstyr) for at undgå, at produktet kan falde ned.
- Ved montering af tv'et på en væg må du ikke montere tv'et ved at hænge det op i net- og signalkablerne på bagsiden af tv'et.
- Installer ikke dette produkt på en væg, hvis det kan blive udsat for olie eller olietåge. Dette kan beskadige produktet og forårsage at det falder ned.

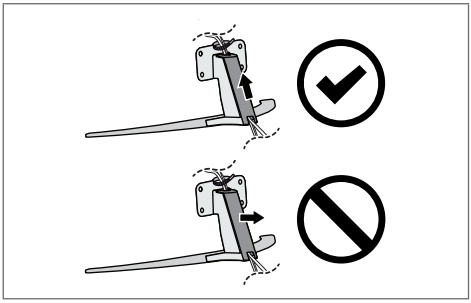

(Afhængigt af modellen)

- Undlad at bruge en skarp genstand ved afmontering af kabeldækslet. Dette kan beskadige kablet eller kabinettet. Det kan også forårsage personskade. (Afhængigt af modellen)

- Ved montering af vægmonteringsbeslaget, anbefales det at dække sokkelhullet med tape, for at forhindre tilgang af støv og insekter. (Afhængigt af modellen)

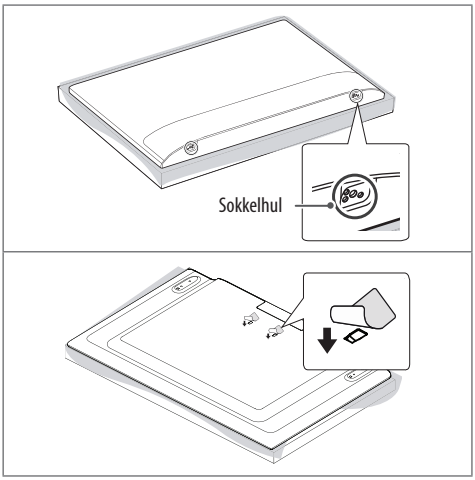

Tilslutninger

Tilslut forskellige eksterne enheder til TV'et, og skift indgangstilstand for at få billede fra enheden på fjernsynet. Du finder flere oplysninger om tilslutning af eksterne enheder i manualen, der følger med hver enkelt enhed.

Antenne/kabel

Tilslut TV'et til et væg antennestik med et RF-kabel (75 Ω).

- Hvis der skal kobles mere end 2 fjernsyn til det samme stik, skal du bruge en signalfordeler.
- Hvis billedkvaliteten er dårlig, kan du forbedre billedkvaliteten ved at installere en signalforstærker.
- Hvis billedkvaliteten er dårlig med en tilsluttet antenne, kan du prøve at flytte på antennen indtil at den peger i den korrekte retning.
- Der følger ikke antennekabel og omformer med apparatet.
- Dette tv kan ikke modtage ULTRA HD-udsendelser direkte, hvis placeringen ikke understøtter tv-transmissioner i ULTRA HD.

Satellitparabol

Tilslut TV'et til en parabol og til et satellitstik med et satellit-RF-kabel (75 Ω). (Afhængigt af modellen)

CI-modul

Se krypterede (betalings)tjenester i digital TV-tilstand. (Afhængigt af modellen)

- Sikre, at CI-modulet er sat korrekt i PCMCIA-kortspalten. Hvis modulet ikke er isat korrekt, kan det forårsage skader på TV'et og PCMCIA-kortspalten.
- Hvis TV'et ikke viser video og lyd når CI+ CAM er tilsluttet, skal du kontakte jord-/kabel-/satellitbaserede tjenesteudbyder.

Andre tilslutninger

Slut dit tv til eksterne enheder. For at få den bedste billed- og lydkvalitet, skal du tilslutte den eksterne enhed til fjernsynet med et HDMI-kabel. Der medfølger ingen deciderede kabler for tilslutning til eksterne enheder.

HDMI

- Når HDMI-kablet tilsluttes, skal produktet og eksterne enheder være slukket og frakoblet.
- Understøttet HDMI-lydformat (Afhængigt af modellen):
  True HD (48 kHz),
  Dolby Digital / Dolby Digital Plus (32 kHz / 44,1 kHz / 48 kHz),
  PCM (32 kHz / 44,1 kHz / 48 kHz / 96 kHz / 192 kHz)

- ⚙ → ⋮ → [Billede] → [Yderligere indstillinger] → [HDMI ULTRA HD Deep Colour]
  (Kun NANO80*, NANO81*)
  - Tænd : Understøtter 4K med 50/60 Hz (4:4:4, 4:2:2, 4:2:0)
  - Sluk : Understøtter 4K med 50/60 Hz (4:2:0)

  (Undtagen til NANO80*, NANO81*)
  - Tænd : Understøtter 4K med 50/60 Hz (4:4:4, 4:2:2, 4:2:0),
    <Kun port 3 og 4> 4K med 100/120 Hz (4:4:4, 4:2:2, 4:2:0)
  - Sluk : Understøtter 4K med 50/60 Hz (4:2:0)

  Hvis enheden, der er tilsluttet til indgangsporten, også understøtter Ultra HD Deep Color, kan dit billede muligvis blive tydeligere. Hvis enheden ikke understøtter funktionen, fungerer den muligvis ikke korrekt. Skift i det tilfælde indstillingen for tv'ets [HDMI ULTRA HD Deep Colour] til fra.

USB

Nogle USB-hubs fungerer muligvis ikke. Hvis en USB-enhed der er tilsluttet ved hjælp af en USB-hub ikke registeres, skal den tilsluttes direkte til USB-porten på TV'et.

Eksterne enheder

Tilgængelige eksterne enheder er følgende: Blu-ray-afspiller, HD-modtagere, DVD-afspillere, VCR-afspillere, lydsystemer, USB-hukommelser, pc, spillekonsoller og andre eksterne enheder.

- Tilslutningen af den eksterne enhed varierer, afhængigt af modellen.
- Tilslut eksterne enheder til TV'et, uanset rækkefølgen på TV-porten.
- Hvis du optager et tv-program på en Blu-ray/DVD- eller VCR-afspiller, skal indgangssignalkablet sluttes til tv'et via en DVD- eller VCR-afspiller. Du finder flere oplysninger om optagelse i den vejledning, der følger med den tilsluttede enhed.
- Se vejledningen til det eksterne udstyr for at få oplysninger om betjening.
- Hvis du tilslutter en spilleenhed til TV'et, skal du bruge kablet som følger med spilleenheden.
- I PC-tilstand kan der opstå støj grundet opløsning, lodret mønster, kontrast eller lysstyrke. Hvis der er støj til stede, skal PC'ens udgang ændres til en anden opløsning, opdateringen ændres til en anden hastighed eller lysstyrken og kontrasten justeres i menuen [Billede], indtil billedet bliver klart.
- I PC-tilstand kan visse indstillinger for opløsning måske ikke fungere korrekt afhængigt af grafikkortet.
- Når ULTRA HD-indhold afspilles på din pc, kan video eller lyd blive afbrudt midlertidigt afhængigt af pc'ens ydeevne. (Afhængigt af modellen)
- Ved tilslutning via et traditionelt LAN, anbefales det at bruge et CAT 7-kabel. (Kun hvis der er en **LAN**-port.)

Brug af knap

Du kan betjene tv-funktionerne blot ved at bruge knappen.

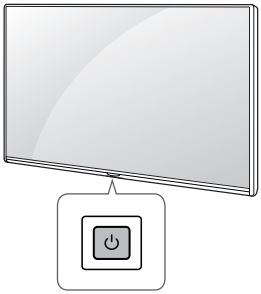

Grundlæggende funktioner

⏻	Tænd (Tryk) Sluk[1] (Tryk og hold) Menustyring (Tryk[2]) Menuvalg (Tryk og hold[3])

1 Alle kørende apps lukkes, og enhver igangværende optagelse stoppes. (Afhængigt af land)

2 Tryk kortvarigt på knappen mens tv'et er tændt for at navigere i menuen.

3 Du kan bruge funktionen, når du åbner menustyring.

Justering af menuen

Når tv'et er tændt, skal du trykke på ⏻ -knappen én gang. Du kan justere menuelementerne ved at bruge knappen.

⏻	Sluk for strømmen.
⇥	Ændrer indgangskilden.
+ −	Justerer lydstyrkeniveauet.
∧ ∨	Ruller gennem gemte programmer.

Brug af fjernbetjening

DANSK

(Afhængigt af modellen)

Beskrivelserne i denne vejledning er baseret på knapperne på fjernbetjeningen. Læs denne vejledning omhyggeligt, og brug TV'et korrekt.

Hvis du vil udskifte batterier, skal du åbne batteridækslet, udskifte batterierne (1,5 V AAA), så ⊕ og ⊖ -enderne passer til etiketten i batterirummet, og derefter lukke batteridækslet.

Sørg for at pege fjernbetjeningen i retning af fjernbetjeningssensoren på TV'et.

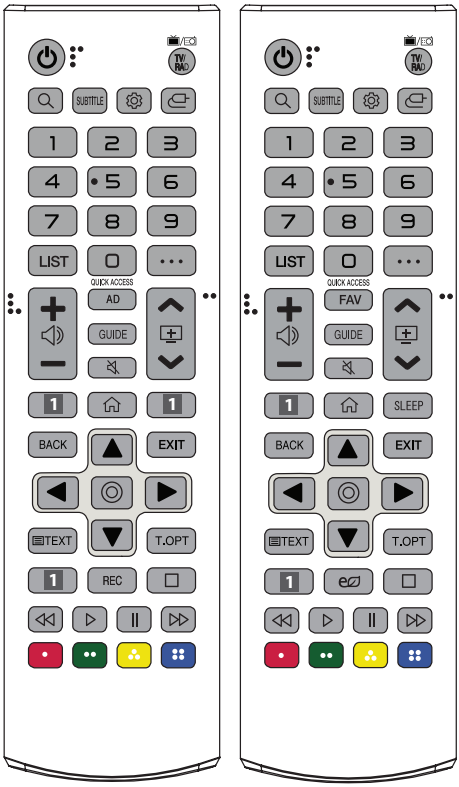

(Visse knapper og tjenester leveres muligvis ikke afhængigt af modeller eller regioner.)

**** Du bruger knappen ved at trykke på den og holde den nede i mere end 1 sekund.**

(TÆND/SLUK) Tænder eller slukker for fjernsynet.

TV/RAD / Vælger radio-, TV- og DTV-programmer.

(SØG) Søg efter anbefalet indhold. (Nogle anbefalede tjenester er muligvis ikke tilgængelige i alle lande.)

Søg efter indhold som f.eks. tv-programmer, film og andre videoer, eller fortag en websøgning ved at indtaste dine søgeord i søgefeltet.

SUBTITLE Henter de foretrukne undertekster i digital tilstand.

(H. Indstillinger) Åbner Hurtigindstillinger.

(INDGANG) Ændrer indgangskilden.

Nummerknapper Indtaster numre.

** Åbner [Hurtig hjælp].

LIST Åbner den gemte programliste.

(FLERE HANDLINGER) Viser flere fjernbetjeningsfunktioner.

QUICK ACCESS** Redigerer HURTIG ADGANG.

- HURTIG ADGANG er en funktion, du kan bruge til at åbne en angivet app eller Live TV direkte ved at trykke og holde på talknapperne.

+ — Justerer lydstyrkeniveauet.

AD Funktionen til lydbeskrivelse aktiveres.

FAV Åbner din foretrukne programliste.

GUIDE Viser programvejledningen.

(LYDLØS) Slår alle lyde fra.

** **(LYDLØS)** Åbner menuen [Tilgængelighed].

Ruller gennem gemte programmer.

1 Streamingtjenesteknapper Opretter forbindelse til videostreamingtjenesten.

(HJEM) Åbner Hjem-menuen.

** **(HJEM)** Viser historikken.

SLEEP Indstiller slumretimeren.

BACK Vender tilbage til det forrige niveau.

EXIT Rydder visninger på skærmen og vender tilbage til TV-visning.

Navigationsknapper (op/ned/venstre/højre) Ruller gennem menuer eller indstillinger.

(OK) Vælger menuer eller indstillinger og bekræfter dit input.

TEXT, T.OPT (Knapper til teletext) Disse knapper benyttes til tekst-tv.

REC Start for at optage og vise optagelsesmenu. (Kun model med Time Machine Ready -understøttelse)

(Energibesparelse) Justerer skærmens lysstyrke for at reducere energiforbruget.

(Kontrolknapper) Kontrolknapper for medieindhold.

, , , Disse giver adgang til specielle funktioner i visse menuer.

Brug af Magic-fjernbetjening

(Afhængigt af modellen)

Beskrivelserne i denne vejledning er baseret på knapperne på fjernbetjeningen. Læs denne vejledning omhyggeligt, og brug TV'et korrekt.

Når meddelelsen "[Magic Remote har lavt batteriniveau. Oplad batteriet.]" vises, skal du udskifte batteriet.

Hvis du vil udskifte batterier, skal du åbne batteridækslet, udskifte batterierne (1,5 V AA), så ⊕- og ⊖-enderne passer til etiketten i batterirummet, og derefter lukke batteridækslet. Sørg for at pege fjernbetjeningen i retning af fjernbetjeningssensoren på TV'et.

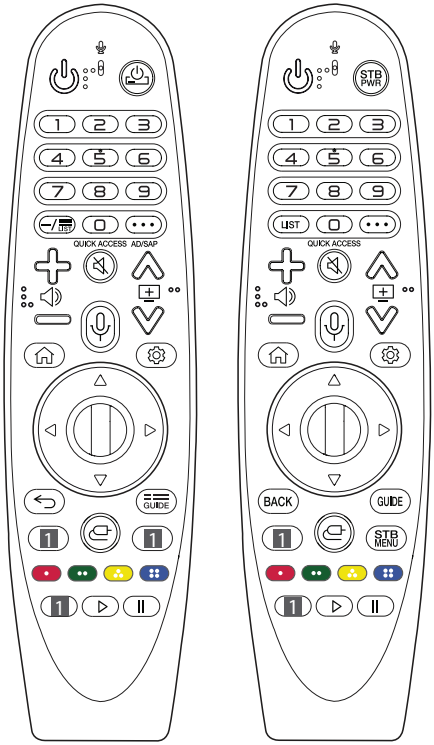

(Visse knapper og tjenester leveres muligvis ikke afhængigt af modeller eller regioner.)

**** Du bruger knappen ved at trykke på den og holde den nede i mere end 1 sekund.**

(TÆND/SLUK) Tænder eller slukker for fjernsynet.

/ STB PWR Du kan slå din set-top-boks til eller fra ved at tilføje set-top-boksen til universalfjernbetjeningen til dit tv.

Nummerknapper Indtaster numre.

** Åbner [Hurtig hjælp].

(TANKESTREG) Indsætter en — mellem tal, som f.eks. 2-1 og 2-2.

LIST / **LIST** Åbner den gemte programliste.

(FLERE HANDLINGER) Viser flere fjernbetjeningsfunktioner.

QUICK ACCESS** Redigerer HURTIG ADGANG.

- HURTIG ADGANG er en funktion, du kan bruge til at åbne en angivet app eller Live TV direkte ved at trykke og holde på talknapperne.

AD/SAP** Funktionen til lydbeskrivelse aktiveres.

Justerer lydstyrkeniveauet.

(LYDLØS) Slår alle lyde fra.

** **(LYDLØS)** Åbner menuen [Tilgængelighed].

Ruller gennem gemte programmer.

(Stemmegenkendelse) Der kræves netværksforbindelse for at anvende funktionen Stemmegenkendelse.

Søg efter anbefalet indhold. (Nogle anbefalede tjenester er muligvis ikke tilgængelige i alle lande.)

** **(Stemmegenkendelse)** Tal, mens du trykker og holder på knappen for at bruge talegenkendelsesfunktionen.

(HJEM) Åbner Hjem-menuen.

** **(HJEM)** Viser historikken.

(H. Indstillinger) Åbner Hurtigindstillinger.

** **(H. Indstillinger)** Viser menuen [Alle indstillinger].

Scrollhjul (OK) Tryk ned på midten af -knappen for at vælge en menu. Du kan skifte program ved hjælp af .

(Op/ned/venstre/højre) Tryk på knappen op, ned, venstre eller højre for at ændre placering i menuer. Hvis du trykker på knapperne , samtidigt med at markøren er i brug, forsvinder markøren fra skærmen, hvorefter den Magiske-fjernbetjening vil fungere som en almindelig fjernbetjening. Du kan få vist markøren på skærmen igen ved at ryste den Magiske-fjernbetjening mod venstre og højre.

/ **BACK** Vender tilbage til det forrige niveau.

** / **BACK**** Rydder vinduer på skærmen og vender tilbage til sidst viste media.

GUIDE / **GUIDE** Viser programvejledningen.

Streamingtjenesteknapper Opretter forbindelse til videostreamingtjenesten.

(INDGANG) Ændrer indgangskilden.

** **(INDGANG)** Åbner [Hjemme-dashboard].

STB MENU Viser startmenu til set-top-boksen.

- Når du ikke anvender set-top-boksen: skifter skærmen til set-top-boksens skærm.

, , , Disse giver adgang til specielle funktioner i visse menuer.

** Starter optagefunktionen.

(Kontrolknapper) Kontrollerer medieindhold.

Registrering af Magic-fjernbetjening

Sådan registrerer du Magic-fjernbetjeningen

Før du kan bruge den Magiske-fjernbetjening, skal du parre den med dit fjernsyn.

1 Indsæt batterier i den Magiske-fjernbetjening, og tænd for fjernsynet.
2 Peg den Magiske-fjernbetjenin mod fjernsynet og tryk på **Scrollhjul (OK)** på fjernbetjeningen.

* Hvis den Magiske-fjernbetjening ikke registreres på fjernsynet skal du prøve igen efter at have slukket for fjernsynet og tændt for det igen.

Sådan fjerner du registreringen af Magic-fjernbetjeningen

Hold knapperne / **BACK** og **(HJEM)** nede samtidig i fem sekunder for at afbryde parringen af Magic-fjernbetjeningen og tv'et.

* Tryk og hold på knappen / **GUIDE** i mere end 5 sekunder for at afbryde og genregistrere Magic Remote samtidigt.

- Bland ikke nye batterier med gamle. Det kan medføre, at batterierne overophedes eller lækker.
- Hvis batteriets poler tilsluttes forkert, kan batteriet punktere eller lække, hvilket kan medføre brand, personskade eller forurening af det omkringliggende miljø.
- Dette apparat bruger batterier. I dit område kan der være bestemmelser, der kræver, at du bortskaffer disse batterier korrekt af miljømæssige årsager. Kontakt dine lokale myndigheder, hvis du ønsker oplysninger om bortskaffelse og genbrug.
- Batterier inde i produktet må ikke udsættes for kraftig varme, som for eksempel sollys, åben ild eller lignende.

Brugervejledning

Du kan finde flere oplysninger om dette tv i produktets medfølgende BRUGERVEJLEDNING.

- Åbning af BRUGERVEJLEDNING → → [Support] → [Brugervejledning]

Fejlfinding

TV'et kan ikke styres med fjernbetjeningen.

- Kontroller fjernbetjeningssensoren på produktet, og forsøg igen.
- Kontroller, om der er noget, der ligger i vejen mellem produktet og fjernbetjeningen.
- Kontroller, at batterierne stadig virker og er korrekt ilagt (⊕ til ⊕, ⊖ til ⊖).

Der kommer ikke noget billede eller nogen lyd.

- Kontroller, at produktet er tændt.
- Kontroller, at strømkablet er tilsluttet i stikket på væggen.
- Kontroller, om der er et problem i vægstikket ved tilslutning af andre produkter.

TV'et slukkes pludseligt.

- Kontroller strømstyringsindstillingerne. Strømforsyningen kan være afbrudt.
- Kontroller, om den automatiske slukkefunktion bliver aktiveret på det indstillede tidspunkt.
- Hvis der ikke er noget signal, mens TV'et er tændt, slukkes det automatisk efter 15 minutters inaktivitet.

Ved tilslutning til pc (HDMI) registreres der intet signal.

- Sluk/tænd TV'et med fjernbetjeningen.
- Tilslut HDMI-kablet igen.
- Genstart PC'en mens TV'et er tændt.

Unormal skærm

- Hvis produktet er koldt at røre ved, kan der opstå en smule flimmer, når det tændes. Dette er normalt, der er ikke noget galt med produktet.
- Dette panel er et avanceret produkt, der indeholder millioner af pixel. Du kan muligvis se små sorte pletter og/eller klart farvede pletter (røde, blå eller grønne) med en størrelse på 1 ppm på panelet. Dette er ikke en fejl og påvirker ikke produktets ydeevne eller driftssikkerhed. Dette fænomen opstår også i produkter fra tredjeparter og kan ikke gøres til genstand for bytning eller refusion.
- Du kan muligvis finde forskellige lysstyrker og farver på panelet afhængigt af din placering i forhold til panelet (venstre/højre/oppefra/nedefra).

  Dette fænomen opstår som følge af panelets opbygning.

  Det er ikke relateret til produktets ydeevne og er ikke en fejlfunktion.
- Visning af et stillbillede i længere tid kan medføre fastfrysning af billedet. Undgå visning af faste billeder på tv-skærmen i længere tid.

Lyde, der kan forekomme

- "Knirkene" støj: En knirkende lyd kan forekomme som følge af plastisktermisk sammentrækning, grundet temperaturudsving og fugt når TV'et anvendes eller slukkes. Denne lyd er normal for produkter, hvor termisk deformation er påkrævet.
- Summelyd fra elektriske kredsløb/brummelyd fra panelet: Lyd med et lavt støjniveau, der genereres af højhastighedskredsløb, som leverer strøm til produktets drift. Dette varierer afhængigt af produktet. Den frembragte lyd påvirker ikke produktets ydeevne eller driftssikkerhed.

- Når du rengøre produktet, skal du passe på ikke at lade nogen former for væske eller fremmedlegemer komme ned i mellemrummet mellem den øverste venstre eller højre side af panelet og føringspanelet. (Afhængigt af modellen)

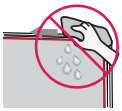

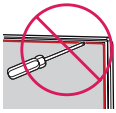

- Sørg for at vride overskydende vand eller rengøringsmiddel fra kluden.
- Sprøjt ikke vand eller rengøringsmiddel direkte på tv-skærmen.
- Sørg for at sprøjte en tilpas mængde af vand eller rengøringsmiddel på en tør klud for at tørre skærmen.

Specifikationer

(Afhængigt af land)

Specifikationer for udsendelse				
	Digitalt TV			Analogt tv
Tv-system	DVB-S/S2 DVB-T/T2 DVB-C			PAL/SECAM B/G/I/D/K SECAM L
Kanaldækning (Bånd)	DVB-S/S2[1]	DVB-C[1]	DVB-T/T2[1]	46 - 862 MHz
	950 - 2.150 MHz	46 - 890 MHz	VHF III : 174 - 230 MHz UHF IV : 470 - 606 MHz UHF V : 606 - 862 MHz S-bånd II : 230 - 300 MHz S -bånd III : 300 - 470 MHz	
Maks. antal programmer, der kan gemmes	6.000	3.000		
Ekstern antenneimpedans	75 Ω			
CI-modul (B x H x D)	100,0 mm x 55,0 mm x 5,0 mm			

1 Kun model med understøttelse af DVB-T2/C/S2.

(Kun NANO80*, NANO81*)

Specifikationer for trådløst modul (LGSBWAC02)	
Trådløst LAN (IEEE 802.11a/b/g/n/ac)	
Frekvensområde	Udgangseffekt (maks.)
2.400 til 2.483,5 MHz 5.150 til 5.725 MHz 5.725 til 5.850 MHz	17 dBm 19 dBm 10,5 dBm
Bluetooth	
Frekvensområde	Udgangseffekt (maks.)
2.400 til 2.483,5 MHz	8,5 dBm

Da båndkanaler kan variere fra land til land, kan brugeren ikke ændre eller justere driftsfrekvensen. Dette produkt er konfigureret til den regionale frekvenstabel.

Af hensyn til brugeren, bør denne enhed installeres og betjenes med en minimumsafstand på 20 cm mellem enheden og kroppen.

* "IEEE 802.11ac" er ikke tilgængelig i alle lande.

(Undtagen til NANO80*, NANO81*)

Specifikationer for trådløst modul (LGSBWAC92)	
Trådløst LAN (IEEE 802.11a/b/g/n/ac)	
Frekvensområde	Udgangseffekt (maks.)
2.400 til 2.483,5 MHz 5.150 til 5.725 MHz 5.725 til 5.850 MHz	18 dBm 18 dBm 12 dBm
Bluetooth	
Frekvensområde	Udgangseffekt (maks.)
2.400 til 2.483,5 MHz	8 dBm
Da båndkanaler kan variere fra land til land, kan brugeren ikke ændre eller justere driftsfrekvensen. Dette produkt er konfigureret til den regionale frekvenstabel. Af hensyn til brugeren, bør denne enhed installeres og betjenes med en minimumsafstand på 20 cm mellem enheden og kroppen. * "IEEE 802.11ac" er ikke tilgængelig i alle lande.	

Omgivelsesforhold	
Driftstemperatur	0 ℃ – 40 ℃
Driftsfugtighed	Mindre end 80 %
Opbevaringstemperatur	-20 ℃ – 60 ℃
Opbevaringsfugtighed	Mindre end 85 %

- Du kan se oplysninger om strømforsyning og strømforbrug på mærkaten, der sidder på produktet.
  - Det typiske strømforbrug bliver målt i overensstemmelse med IEC 62087 eller det enkelte lands energiregulativer.
    - * På nogle modeller sidder mærkaten under dækslet på den eksterne enheds tilslutningsterminaler.
    - * Afhængigt af modellen eller landet er det typiske strømforbrug muligvis ikke anført på mærkaten.

Oplysninger om Open Source-softwaremeddelelse

Du kan hente kildekoden til GPL, LGPL, MPL og andre open source-licenser, der findes i dette produkt, på *http://opensource.lge.com*.

Ud over kildekoden er det muligt at hente alle licensbetingelser, garantifraskrivelser og meddelelser om ophavsret.

LG Electronics vil ligeledes tilbyde dig den åbne kildekode på en CD-ROM imod et gebyr, der dækker omkostningerne ved at udføre sådan en distribution (som f.eks. udgifter til medier, forsendelse og ekspedition). Send en forespørsel til *opensource@lge.com*.

Dette tilbud gælder i en periode på tre år efter vores sidste forsendelse af dette produkt. Dette tilbud gælder for alle, der har modtaget disse oplysninger.

Licenser

HDMI™
HIGH-DEFINITION MULTIMEDIA INTERFACE

HEVC Advance™
Covered by Patents at patentlist.hevcadvance.com

POWERED BY
QuickSet
(Kun Magic Remote-understøttet model)

Produktets model og serienummer er placeret på bagsiden og den ene side af produktet. Noter dem nedenfor i tilfælde af, at du skulle få brug for service.

Model _____

Serienummer _____