MANUAL DEL PROPIETARIO

BARRA DE SONIDO INALÁMBRICA

Lea este manual detenidamente antes de utilizar su equipo y guárdelo para futuras consultas.

Modelo

S40Q (S40Q, SPQ4-W)

2304_Rev02

www.lg.com
Copyright © 2022-2023 LG Electronics Inc. Reservados todos los derechos.

Guía rápida de la barra de sonido

Instalación y uso del producto

1 Conecte la barra de sonido al televisor con un cable óptico o un cable HDMI.

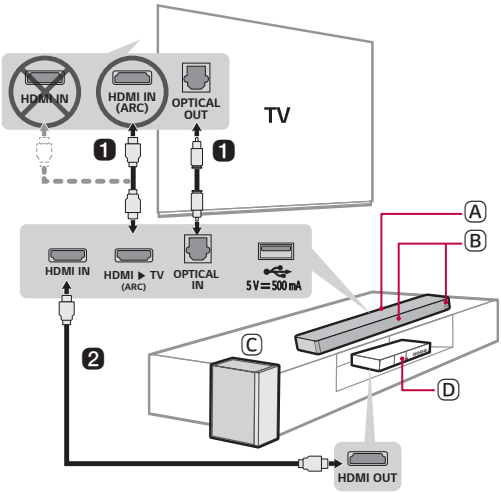

Ⓐ Barra de sonido

Ⓑ Receptor del mando a distancia/LED de estado

Ⓒ Subwoofer inalámbrico - instálelo cerca de la barra de sonido.

Ⓓ Dispositivo externo - (reproductor de Blu-ray, videoconsola, etc.)

2 Si está usando un dispositivo externo (p. ej., reproductor de Blu-ray, videoconsola, etc.), conéctelo a la barra de sonido con un cable HDMI.

3 Conecte los dispositivos a la alimentación en el orden siguiente: subwoofer inalámbrico → barra de sonido. A continuación, encienda la barra de sonido. Cuando la conexión se establezca automáticamente con la barra de sonido, el LED del subwoofer inalámbrico se encenderá en verde. (→ Consulte "Conexión del producto" en la página 6).

4 Uso del producto con el televisor (→ Consulte "Conexión mediante un cable óptico", "Conexión con un cable HDMI" en la página 16, 19).

1 Pulse el botón **Función** varias veces hasta que el primer LED desde arriba se ilumine en blanco entre los tres LED.

2 En la configuración del televisor, ajuste el altavoz de salida en [HDMI ARC], [Óptico] o [Altavoz externo].

5 Conexión del producto al smartphone mediante Bluetooth (→ Consulte "Conexión mediante Bluetooth" en la página 24).

1 Pulse el botón **Ajustes** en el smartphone y seleccione **Bluetooth**. Active la función **Bluetooth**. (**Desactivado** > **Activado**)

2 Pulse el botón **Emparejar Bluetooth**. Tras unos segundos, el segundo LED se ilumina en azul y parpadea entre los tres LED.

3 Busque y pulse el producto en su smartphone. El producto aparece como "LG S40Q (XX)".

6 Conexión a la aplicación LG Sound Bar (→ Consulte "Conexión con un smartphone mediante la aplicación LG Sound Bar" en la página 27.)

1 Busque e instale la **aplicación LG Sound Bar** en Google Play o App Store desde su smartphone.

2 Para obtener más información sobre su uso, seleccione [Ayuda] en [Ajustes].

Conexión manual de la barra de sonido al subwoofer inalámbrico (→ Consulte "Conexión manual del subwoofer inalámbrico" en la página 8).

Si ve un LED rojo en la parte delantera del subwoofer inalámbrico, esto significa que la barra de sonido no está conectada al subwoofer. En este caso, conéctelos en el orden siguiente.

1. Pulse el botón **Encendido/Apagado** ⏻ en la barra de sonido para apagarla.
2. Pulse el botón **PAIRING** de la parte trasera del subwoofer inalámbrico desconectado. Compruebe si el LED parpadea en verde.
   - Si sigue viendo un LED rojo en la parte delantera del subwoofer inalámbrico, mantenga pulsado el botón de la parte trasera del subwoofer de nuevo.
3. Pulse el botón **Encendido/Apagado** ⏻ en la barra de sonido para encenderla.
4. Una vez establecida la conexión, verá una luz LED verde en la parte delantera del subwoofer inalámbrico.

Índice

Guía rápida de la barra de sonido

2 Instalación y uso del producto

Instalación

6 Conexión del producto

Explorar el producto

9 Parte frontal
11 LED de estado
13 Parte trasera
14 Explorar el mando a distancia

Conexión con el televisor

16 Conexión mediante un cable óptico
18 Conexión con LG Sound Sync (inalámbrico)
19 Conexión con un cable HDMI

Conexión a un dispositivo externo

21 Conexión con un cable HDMI
23 Conexión mediante un cable óptico

Uso del producto como un sistema de audio

24 Conexión mediante Bluetooth
27 Conexión con un smartphone mediante la aplicación LG Sound Bar
29 Conexión a un dispositivo de almacenamiento USB
30 Función de respuesta por voz

Montaje del producto en una pared

31 Comprobación previa al montaje en pared
33 Montaje del producto en una pared

Precauciones de seguridad

35 Seguridad y normativas

Antes de informar de fallos de funcionamiento del producto

38 Solución de problemas

Apéndice

41 Especificaciones
43 Marcas comerciales registradas y licencias
44 Manipulación del producto

Instalación

Conexión del producto

Si conecta la barra de sonido al subwoofer inalámbrico, podrá disfrutar de un sonido más completo.

Conexión automática al subwoofer inalámbrico

Una vez finalizada la instalación, el subwoofer inalámbrico se conecta a la barra de sonido automáticamente. Conecte la barra de sonido al subwoofer en el orden siguiente.

1. Conecte el cable de alimentación conectado al subwoofer inalámbrico a una toma de corriente.
2. Conecte el cable de alimentación al terminal **AC IN** (entrada de CA) de la parte trasera del producto.
3. Conecte el cable de alimentación conectado al producto a una toma de corriente. Verá que el LED del frontal de la barra de sonido se ilumina en rojo.
4. Pulse el botón **Encendido/Apagado** ⏻ en la barra de sonido para encenderla.

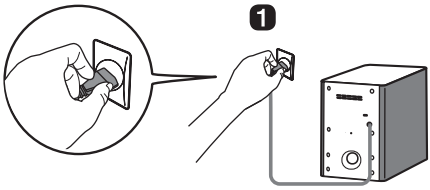

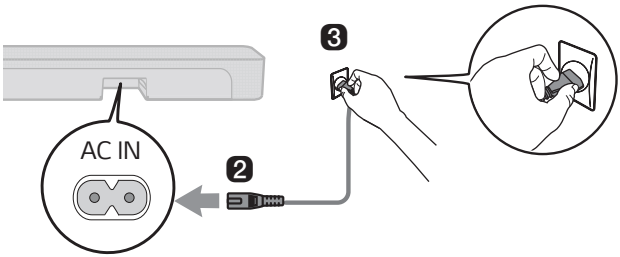

5. Una vez establecida la conexión automáticamente, verá que el LED de la parte delantera del subwoofer inalámbrico se ilumina en verde.

Comprobar la conexión mediante el LED de la parte delantera del subwoofer inalámbrico

Puede comprobar el estado de conexión si consulta el LED de la parte delantera del subwoofer inalámbrico.

Color del LED	Estado
Parpadeo en verde	Conexión en curso
Verde	Conexión correcta
Rojo	Conexión incorrecta o el subwoofer está en estado de espera
Apagado	El cable de alimentación no está conectado

Conexión manual del subwoofer inalámbrico

Si ve un LED rojo en la parte delantera del subwoofer inalámbrico, esto significa que la barra de sonido no está conectada al subwoofer. En este caso, conéctelos en el orden siguiente.

1. Pulse el botón **Encendido/Apagado** ⏻ en la barra de sonido para apagarla.
2. Pulse el botón **PAIRING** de la parte trasera del subwoofer inalámbrico. Compruebe si el LED de la parte delantera del subwoofer parpadea en verde. Si sigue viendo un LED rojo en el subwoofer inalámbrico, mantenga pulsado el botón de la parte trasera del subwoofer de nuevo.

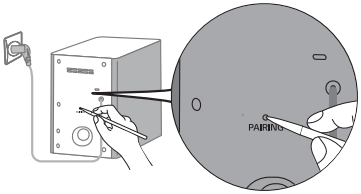

3. Pulse el botón **Encendido/Apagado** ⏻ en la barra de sonido para encenderla.
4. Una vez establecida la conexión, verá que el LED de la parte delantera del subwoofer inalámbrico se ilumina en verde.

Nota

- Instale la barra de sonido lo más cerca posible del subwoofer inalámbrico. Cuanta menos distancia haya entre la barra de sonido y el subwoofer inalámbrico, mayor será la calidad de sonido.
- Asegúrese de que no hay obstáculos entre la barra de sonido y el subwoofer inalámbrico.
- Para evitar las interferencias inalámbricas, mantenga una distancia mínima de 1 m entre la barra de sonido o el subwoofer inalámbrico y cualquier dispositivo periférico que genere ondas electromagnéticas potentes (p. ej., routers inalámbricos, hornos microondas, etc.).

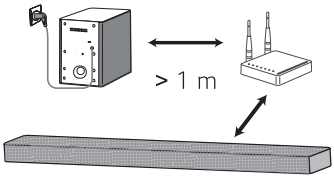

Explorar el producto

Parte frontal

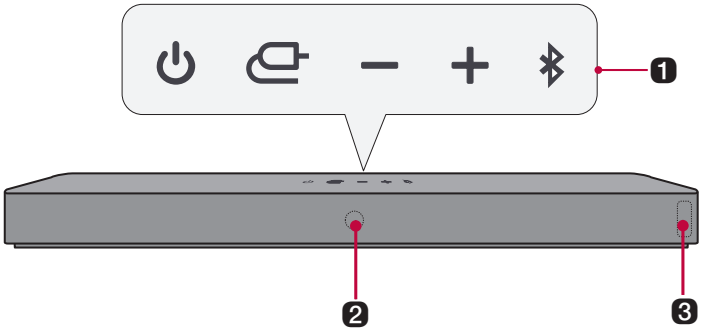

1 **Encendido/Apagado**

Este botón enciende y apaga el producto.

Función

Pulse el botón varias veces para seleccionar la función o el modo de entrada que desee.

- OPTICAL / HDMI ARC: Conecta el producto a un televisor compatible con un cable óptico, ARC o LG Sound Sync.
- Bluetooth: Conecta el producto mediante **Bluetooth**.
- LG TV: Conecta el producto a un televisor compatible con LG Sound Sync (inalámbrico).
- HDMI IN: Conecta el producto a un puerto de entrada HDMI.
- USB: Conecta el producto a un dispositivo de almacenamiento USB.

Volumen

Ajusta el volumen del altavoz.

Emparejamiento Bluetooth

Le permite emparejar su dispositivo **Bluetooth**, como un smartphone, con este producto durante tres minutos. (→ Consulte "Conexión mediante Bluetooth" en la página 24).

Le permite emparejar su televisor LG con este producto durante tres minutos. (→ Consulte "Conexión con LG Sound Sync (inalámbrico)" en la página 18.)

2 **Receptor del mando a distancia**

Recibe las señales procedentes del mando a distancia.

3 LED de estado (→ Consulte “LED de estado” en la página 11.)

- Las opciones como el modo de entrada y el volumen se iluminan.
- Si no hay ninguna entrada activa durante 15 segundos, el LED de estado se atenuará automáticamente. Cuando pulse el botón, el LED de estado se iluminará de nuevo.

Nota

- Con el fin de reducir el consumo eléctrico, el producto se apagará automáticamente cuando transcurran 15 minutos sin recibir ninguna señal de entrada desde un dispositivo externo.

Cómo desactivar las conexiones a redes inalámbricas.

Desactive la función de encendido automático en la aplicación y apague el producto.

LED de estado

Encendido / En espera

Encendido	**En espera**
Parpadeo en rojo	Rojo

Volumen

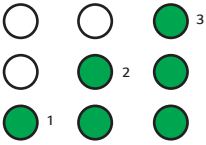	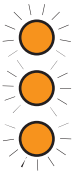
Control de volumen.	**Silenciar**

• Subir el volumen: los LED se vuelven más brillantes y se iluminan uno a uno.
• Bajar el volumen: los LED se oscurecen y se apagan uno a uno.
• Cuando el volumen llega al máximo, todos los LED parpadean en rojo.
• Cuando el volumen llega al mínimo, todos los LED se apagan.
• Si se pulsa el botón **Arriba/Abajo** incluso cuando el nivel ha alcanzado el máximo o el mínimo, el LED de la función actual parpadeará 3 veces.
• El color del LED cambia según el nivel de volumen.
  • 1-33: verde
  • 34-66: amarillo
  • 67-99: rojo
	Todos los LED parpadean en naranja.

Función

OPTICAL / HDMI ARC	**HDMI IN**
Blanco	Blanco
Bluetooth	**Bluetooth preparado**
Azul	Parpadeando en azul
LG TV	**USB**
Blanco	Verde

Parte trasera

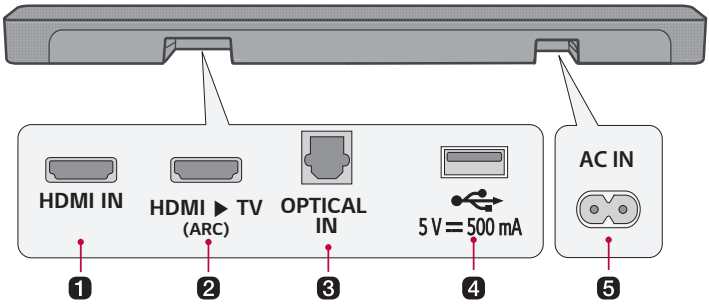

1	**HDMI IN** Conecte un cable HDMI para conectar un dispositivo externo al producto.
2	**HDMI ▶ TV (ARC)** Conecte un cable HDMI para conectar el televisor al producto.
3	**OPTICAL IN** Conecte un cable óptico para conectar el televisor al producto.
4	**Puerto USB** Conecte un dispositivo de almacenamiento USB para reproducir música con el producto.
5	**AC IN** Conecte un cable de alimentación.

Explorar el mando a distancia

Puede usar el mando a distancia para controlar todas las funciones del producto, desde encenderlo y apagarlo hasta activar el sonido cinematográfico.

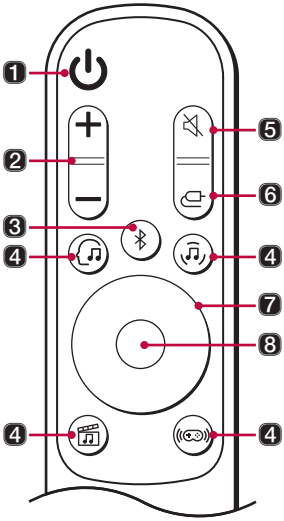

Sustitución de la pila

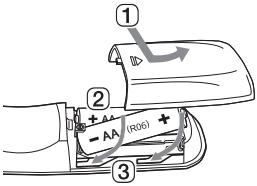

Use pilas AA de 1,5 V. Cambie las dos pilas introduciéndolas en el mando a distancia respetando la dirección indicada.

1. Abra la cubierta de las pilas de la parte trasera del mando a distancia.
2. Introduzca las pilas con los extremos + y – tal como se indica en las marcas.
3. Cierre la cubierta de las pilas.

Existe riesgo de incendio o explosión si se reemplaza la batería por una de tipo incorrecto.

1	**Encendido/Apagado** ⏻ Enciende o apaga el producto.
2	**Volumen** ⊖ ⊕ Ajusta el volumen del sonido.

3 **Emparejamiento Bluetooth**

Le permite emparejar su dispositivo **Bluetooth**, como un smartphone, con este producto durante tres minutos. (→ Consulte "Conexión mediante Bluetooth" en la página 24).

Le permite emparejar su televisor LG con este producto durante tres minutos. (→ Consulte "Conexión con LG Sound Sync (inalámbrico)" en la página 18.)

4 **AI Sound Pro**

La inteligencia artificial selecciona los ajustes de sonido óptimos en función de su contenido.

Música

Podrá disfrutar de un sonido optimizado.

Cine

Reproduzca contenido con sonido 3D similar al de un cine.

Juego

Sonido optimizado para los juegos

5 **Silencio**

Esta opción desactiva el sonido procedente del producto.

6 **Función**

Pulse el botón varias veces para seleccionar el modo de entrada o la función que desee.

7 **Arriba/Abajo/Izquierda/Derecha**

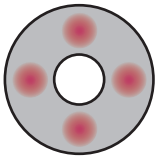

Arriba/Abajo: Puede pulsar el botón para ajustar el nivel del woofer.

Izquierda/Derecha: Si reproduce una canción anterior, pulse el botón Izquierda. Si reproduce una canción siguiente, pulse el botón Derecha.

8 **Reproducir/Pausa**

Si reproduce una canción o la pone en pausa, pulse este botón.

Conexión con el televisor

Conexión mediante un cable óptico

Transmita el audio del televisor al producto conectándolo al televisor con un cable óptico. Puede añadir diversos efectos 3D al audio original para llenar la habitación con un sonido más profundo y completo.

Ver el televisor después de conectarlo mediante un cable óptico

1 Si el terminal del cable digital tiene una cubierta, retire primero las cubiertas de los dos extremos.

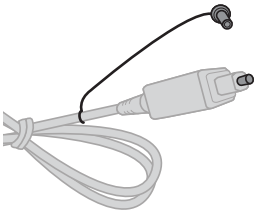

2 Utilizando un cable óptico, conecte el terminal **OPTICAL IN** de la parte trasera del producto al terminal **Salida digital óptica (OPTICAL OUT)** del televisor como se muestra en la imagen.

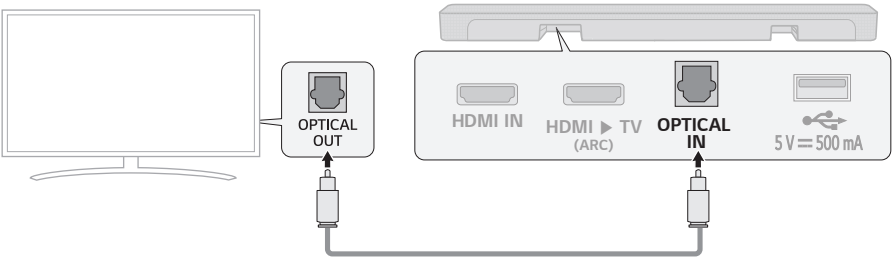

3 Pulse el botón **Función** varias veces hasta que el primer LED desde arriba se ilumine en blanco entre los tres LED.

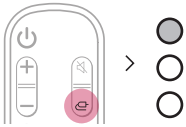

4 Pulse el botón **Ajustes** en el mando a distancia del televisor para acceder al menú [Altavoz] y configure el altavoz de salida en [Óptico] o [Altavoz externo]. Los elementos de ajustes y de menús pueden variar en función del fabricante del televisor.

Nota

- Si la señal de entrada óptica y la señal ARC intentan conectarse a la vez, la señal ARC tendrá prioridad.

Cuando usa un televisor LG

Puede ajustar el volumen con el mando a distancia del televisor LG si el televisor está conectado al producto mediante un cable óptico. Solo puede hacerlo en televisores compatibles con la función Sound Sync de los televisores LG. Consulte el manual de usuario de su televisor para ver si su televisor es compatible.

Funciones controlables con el mando a distancia del televisor LG

Volumen, silencio activado/desactivado

Nota

- Cuando usa el producto con el mando a distancia de un televisor LG, el volumen y el estado de silencio establecidos en el televisor se reflejan en el dispositivo automáticamente.
- Podrá seguir usando el mando a distancia del dispositivo incluso después de conectarlo a un televisor LG.
- Puede que, para usar LG Sound Sync, tenga que cambiar el ajuste de sonido del televisor. Puede variar en función del televisor.

Conexión con LG Sound Sync (inalámbrico)

Puede ajustar el volumen con el mando a distancia del televisor LG si el televisor está conectado al producto mediante LG Sound Sync (inalámbrico). Consulte el manual de usuario de su televisor para ver si su televisor es compatible.

Disfrutar del televisor tras establecer una conexión inalámbrica

1. Pulse el botón **Función** varias veces hasta que el segundo LED se ilumine en blanco entre los tres LED. Tras un momento, cambia a azul y parpadea. O Pulse el botón **Emparejar Bluetooth**. Tras unos segundos, el segundo LED se ilumina en azul y parpadea.
2. Pulse el botón **Ajustes** en el mando a distancia del televisor para acceder al menú [Altavoz] y configurar el altavoz de salida en [LG Sound Sync (inalámbrico)].
3. Cuando el producto se conecta al televisor por **Bluetooth**, el segundo LED se ilumina en blanco entre los tres LED.

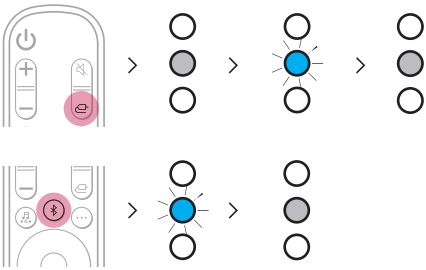

Nota

- Al establecer conexión de nuevo después de la primera conexión con LG Sound Sync, se ilumina inmediatamente como un LED blanco.
- Cuando usa el producto con el mando a distancia de un televisor LG, el volumen y el estado de silencio establecidos en el televisor se reflejan en el dispositivo automáticamente.
- Podrá seguir usando el mando a distancia del dispositivo incluso después de conectarlo a un televisor LG.
- Si apaga el producto con el botón de **encendido y apagado**, LG Sound Sync (inalámbrico) se desconectará.
- Según el televisor, el producto puede conectarse al televisor LG aunque esté conectado con la función **Bluetooth**.

Conexión con un cable HDMI

Puede transmitir el audio del televisor al producto si conecta el televisor al producto mediante un cable HDMI. Añada diversos efectos 3D al audio original para llenar la habitación con un sonido más profundo y completo.

Ver el televisor después de conectarlo mediante un cable HDMI

1 Utilice el cable HDMI para conectar el terminal **HDMI ▶ TV (ARC)** de la parte trasera del producto al terminal **HDMI IN (ARC)** del televisor, como se muestra en la imagen.

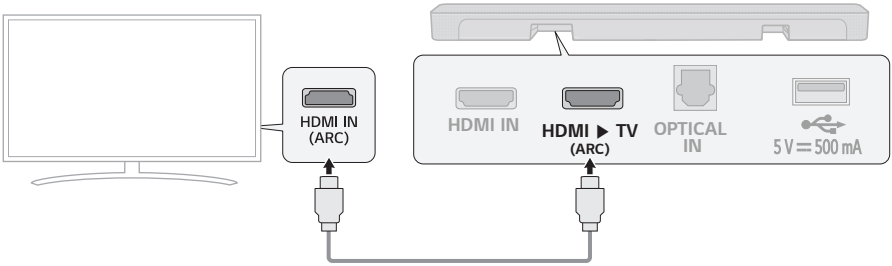

2 Pulse el botón **Función** varias veces hasta que el primer LED desde arriba se ilumine en blanco entre los tres LED.

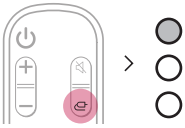

3 Pulse el botón **Ajustes** en el mando a distancia del televisor para acceder al menú [Altavoz] y configure el altavoz de salida en [HDMI ARC]. Los elementos de ajustes y de menús pueden variar en función del fabricante del televisor.

Nota

- Asegúrese de que su televisor es compatible con la función ARC antes de pulsar el botón Ajustes en el mando a distancia del televisor y activar ARC. Si desea obtener más información sobre cómo configurar la función, consulte el manual de usuario, ya que el procedimiento puede variar según el televisor.
- Utilice un cable certificado que tenga el logotipo HDMI.

SIMPLINK

- SIMPLINK hace referencia a la función HDMI-CEC que le permite usar un mismo mando a distancia de televisor para controlar fácilmente un dispositivo de audio o reproductor conectados a un televisor LG mediante HDMI.
  - Funciones controlables con un mando a distancia de televisor LG compatible con SIMPLINK: encendido/apagado, control de volumen, silencio activado/desactivado, etc.
- Si desea obtener más información sobre cómo configurar SIMPLINK, consulte el manual de usuario de su televisor LG.

Nota

- La función SIMPLINK puede no comportarse correctamente según el estado del producto u otros dispositivos conectados.
  - Funciones HDMI-CEC por fabricante de televisor: LG SIMPLINK, Sony BRAVIA Sync/Link, Philips EasyLink, Samsung Anynet+, etc.

Conexión a un dispositivo externo

Conexión con un cable HDMI

Conecte el televisor y el dispositivo externo (videoconsola, reproductor de DVD, etc.) con un cable HDMI y disfrute de un sonido profundo y rico.

Conexión de un dispositivo externo mediante HDMI

1. Conecte un dispositivo externo, como un reproductor de DVD o Blu-ray. Siga la ilustración mostrada a continuación para conectar el terminal **HDMI OUT** del dispositivo al terminal **HDMI IN** de la parte trasera del producto.
2. Utilice el cable HDMI para conectar el terminal **HDMI ▶ TV (ARC)** de la parte trasera del producto al terminal **HDMI IN (ARC)** del televisor.

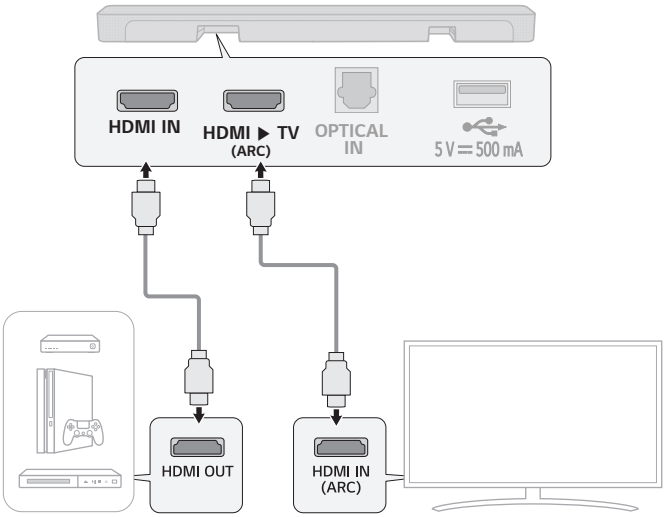

3 Pulse el botón **Función** varias veces hasta que el tercer LED se ilumine en blanco entre los tres LED.

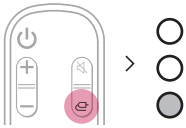

4 Cuando el dispositivo externo está conectado al producto correctamente, puede escuchar el sonido del dispositivo.

Nota

- Compruebe los ajustes de salida de audio en el menú Ajustes de su dispositivo externo (p. ej., reproductor de Blu-ray o televisor). La salida de audio se debe ajustar en [Sin codificación], [Secuencia de bits], [Automático] o [Pasarela]. Si desea obtener más información sobre cómo configurar la salida, consulte el manual de usuario del dispositivo externo.
- Utilice un cable certificado que tenga el logotipo HDMI.

Conexión mediante un cable óptico

Conecte el televisor y el dispositivo externo (videoconsola, reproductor de DVD, etc.) con un cable óptico y disfrute de un sonido profundo y rico.

Conexión de un dispositivo externo mediante un cable óptico

1 Use el cable óptico para conectar el terminal **OPTICAL IN** de la parte trasera del producto al terminal **OPTICAL OUT** de su dispositivo externo (p. ej., televisor, reproductor de Blu-ray) como se muestra en la ilustración.

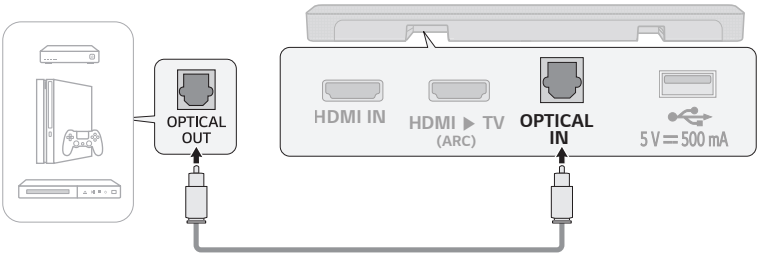

2 Pulse el botón **Función** varias veces hasta que el primer LED desde arriba se ilumine en blanco entre los tres LED.

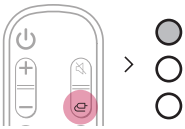

Uso del producto como un sistema de audio

Conexión mediante Bluetooth

Puede reproducir los archivos de música almacenados en un dispositivo **Bluetooth** o ejecutar aplicaciones de música para disfrutar de la música con este producto.

Compruebe primero lo siguiente.

- Los dispositivos **Bluetooth** que se conecten al producto deben cumplir las especificaciones siguientes.
  - Tecnología Bluetooth 4.2
  - Códec: SBC, AAC
- Los pasos necesarios para conectar el dispositivo al producto pueden variar según el tipo y modelo de dispositivo **Bluetooth**. Si desea obtener más información sobre cómo conectar el dispositivo, consulte el manual de usuario del dispositivo externo.

Seleccione [**Bluetooth**] en el menú **Ajustes** de su teléfono.

Los elementos del menú Ajustes pueden variar en función del fabricante del smartphone y el modelo.

1. Encienda el producto.
2. Pulse el botón **Emparejar Bluetooth**. El segundo LED parpadea en azul entre los tres LED.

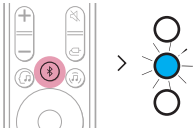

---

3. Pulse el botón **Ajustes** (/) del smartphone y seleccione **Bluetooth**.

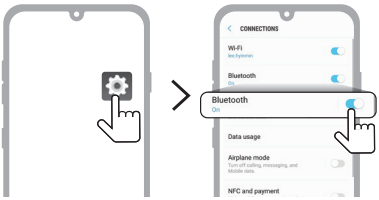

(Teléfono Android)

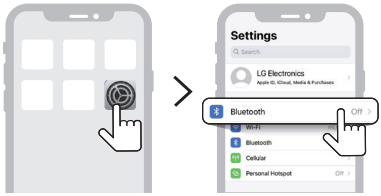

(iPhone)

---

4 Active la función **Bluetooth**. (**Desactivado** > **Activado**)

5 Verá en su smartphone una lista de dispositivos conectables. Busque y pulse "LG S40Q (XX)"

---

6 Cuando el producto se conecta al smartphone por **Bluetooth**, el LED azul deja de parpadear.

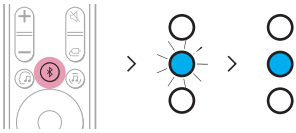

---

7 Si no encuentra el producto "LG S40Q (XX)", pulse el botón **Actualizar** en la parte superior derecha del smartphone Android o desactive el **Bluetooth** y actívelo de nuevo en el iPhone.

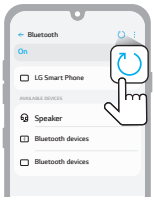

(Teléfono Android)

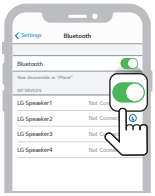

(iPhone)

8 Ejecute una aplicación de música y reproduzca música en el smartphone.

Nota

- Cuanto más cerca esté el dispositivo **Bluetooth** del producto, mejor será la conexión.
- Si pulsó el botón **Emparejamiento Bluetooth** del producto y seleccionó la opción **Bluetooth**, pero no pudo conectarse al dispositivo **Bluetooth**, el LED azul parpadea durante 3 minutos. Compruebe el estado del dispositivo **Bluetooth**.
- Cuando utilice el **Bluetooth**, debe ajustar el nivel de volumen en un nivel adecuado.
- XX son los últimos 2 dígitos de la dirección MAC del producto. Por ejemplo, si la dirección MAC es 9C:02:98:4A:F7:08, se mostrará como "LG S40Q (08)".

Conexión con un smartphone mediante la aplicación LG Sound Bar

Use la **aplicación LG Sound Bar** para ejecutar diversas funciones del producto cómodamente.

Compruebe primero lo siguiente.

- La **aplicación LG Sound Bar** está disponible en las versiones indicadas a continuación.
  - Sistema operativo Android™: versión 6.0 o posterior
  - SO iOS: versión 12 o posterior
  - Las versiones mínimas compatibles con cada SO pueden cambiar posteriormente.

Instalación de la aplicación

Instale la **aplicación LG Sound Bar** en su smartphone. Para instalar la **aplicación LG Sound Bar**, puede escanear el código QR con una aplicación de escaneo de códigos QR o descargarla de Google Play o App Store.

Descarga con un código QR

1. Escanee el código QR a continuación con una aplicación de escaneo de códigos QR.
2. Se le redirigirá a una página desde la que puede descargar la **aplicación LG Sound Bar**. Pulse la aplicación para instalarla.

(SO para móviles Android)

(SO iPhone)

Descarga desde Google Play o App Store

Vaya a **Google Play** o **App Store** desde su smartphone y busque la **aplicación LG Sound Bar** para instalarla.

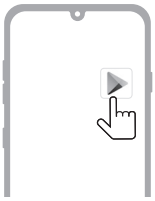

(Teléfono Android™)

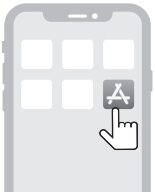

(iPhone)

Nota

- Los elementos del menú Ajustes pueden variar en función del fabricante del smartphone y el SO.
- Google, Android y Google Play son marcas comerciales de Google LLC.

Conexión a un dispositivo de almacenamiento USB

Disfrute de sonido de alta calidad mediante la conexión de un dispositivo de almacenamiento USB que contenga archivos de música en el producto.

Conexión del producto a un dispositivo de almacenamiento USB

1 Conecte el dispositivo de almacenamiento USB al puerto **USB** de la parte trasera del producto.

- El producto no puede reproducir ningún dispositivo conectado mediante un concentrador de dispositivos de almacenamiento USB ni un cable de dispositivo de almacenamiento USB.
- El producto no se puede conectar a ningún dispositivo de almacenamiento USB, reproductor de MP3 tipo USB o lector de tarjetas que necesite la instalación de un controlador de dispositivo independiente.

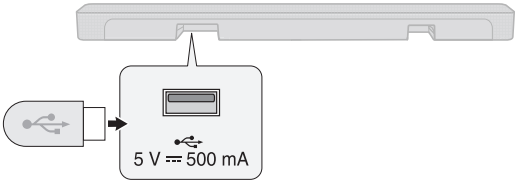

2 Pulse el botón **Función** varias veces hasta que el tercer LED se ilumine en verde entre los tres LED.

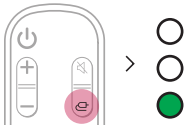

3 Pulse el botón **Reproducir/Pausa** del mando a distancia para disfrutar de la música.

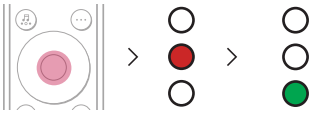

Reproducir

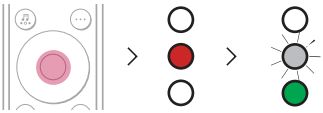

Pausa

Nota

- Se recomienda comprar un cambiador de conector USB independiente para facilitar la conexión de dispositivos de almacenamiento USB.
- Compre un cambiador de conector USB que tenga un cable de extensión USB 2.0.
- Los dispositivos USB con un volumen de almacenamiento de gran tamaño pueden tardar varios minutos en explorar los archivos.
- LG Electronics no se responsabiliza de la pérdida de datos. Realice una copia de seguridad de los datos de su almacenamiento USB para minimizar los daños provocados por la pérdida de datos.
- Solo son compatibles los formatos FAT16/FAT32/NTFS. El formato exFAT no es compatible.

Dispositivos de almacenamiento USB compatibles

- Reproductor MP3
- Reproductor MP3 Flash
- Dispositivo Flash USB
- USB 2.0

Este producto puede no reconocer algunos dispositivos de almacenamiento USB.

Especificaciones de archivo reproducible

Extensión de archivo	Frecuencia de muestreo / Velocidad de bits
MP3	32 kHz - 48 kHz / 8 kbps - 320 kbps
WMA	32 kHz - 48 kHz / 56 kbps - 320 kbps
OGG	32 kHz - 48 kHz / 64 kbps - 320 kbps

Extensión de archivo	Frecuencia de muestreo
FLAC (16 bits/24 bits)	32 kHz, 44,1 kHz, 48 kHz, 88,2 kHz, 96 kHz, 176,4 kHz, 192 kHz
WAV (16 bits/24 bits)	32 kHz, 44,1 kHz, 48 kHz, 88,2 kHz, 96 kHz, 176,4 kHz, 192 kHz

- Número de archivos reproducibles: hasta 2000
- Número máximo de directorios: hasta 200
- Este producto no puede reproducir archivos protegidos mediante DRM (Gestión de derechos digitales).
- Este producto no puede reproducir archivos de vídeo desde un dispositivo de almacenamiento USB.

Función de respuesta por voz

Al seleccionar una función o sonido, el producto indica mediante voz su estado actual.

Puede activar y desactivar esta función con la aplicación.

Montaje del producto en una pared

Comprobación previa al montaje en pared

Puede montar este producto en una pared.

Siga las instrucciones que se indican a continuación para montar el producto en la pared.

Compruebe primero lo siguiente.

- Puede resultar difícil conectar los dispositivos externos y los cables tras el montaje en pared. Primero, conecte al producto un dispositivo externo con el cable de conexión correcto antes de montarlo en la pared.
- Tenga en cuenta lo siguiente al montar el producto en la pared. Pueden producirse daños en el producto o lesiones físicas durante el proceso.
  - No coloque objetos encima del producto montado en la pared.
  - Fije el producto a la pared con firmeza mediante los tornillos de fijación de forma que no se caiga.
  - Asegúrese de que está lejos del alcance de los niños. Tirar del producto montado o agitarlo puede provocar su caída.

Componentes necesarios para montar el producto

Barra de sonido	
Soporte de pared	
Tornillos de la barra de sonido	
Guía de instalación del soporte de pared	

Se venden por separado

Tornillos del soporte	
Tacos de pared	

Nota

- Los tornillos y los tacos de pared necesarios para montar el producto no están incluidos. Recomendamos Hilti (HUD-1 6 x 30) para realizar el montaje.

Montaje del producto en una pared

1. Busque la guía de instalación del soporte de pared en la caja del producto.
2. Alinee "**TV Bottom Line**" en la guía de instalación del soporte de pared con la parte inferior del televisor y fíjela en la pared. Alinee el centro del televisor montado en la pared con la parte marcada como "**TV Center**" en la guía de instalación.

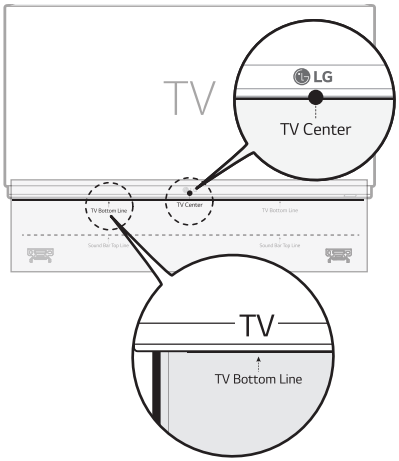

3. Marque con un lápiz los orificios para tornillos de la guía de instalación en la que se fijarán los soportes de pared.

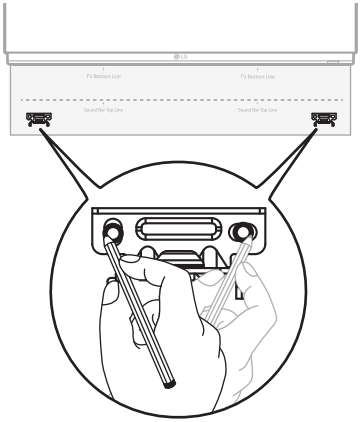

4. Taladre los orificios para tornillos en las posiciones marcadas en la guía de instalación.
5. Retire de la pared la guía de instalación del soporte de pared.

6 Fije los soportes en la pared con firmeza con los tacos de pared y los tornillos.

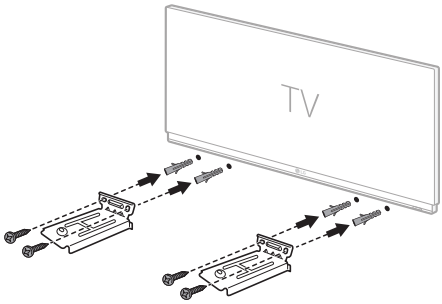

7 Coloque el producto sobre los soportes. Coloque el producto en los soportes de forma que los orificios para tornillos de la parte inferior del producto queden alineados con los orificios para tornillos del soporte de pared.

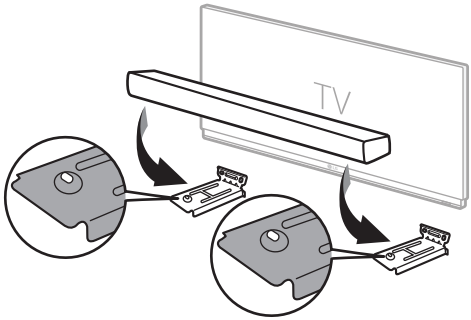

8 Fije con firmeza el producto a los soportes de pared mediante los tornillos proporcionados.

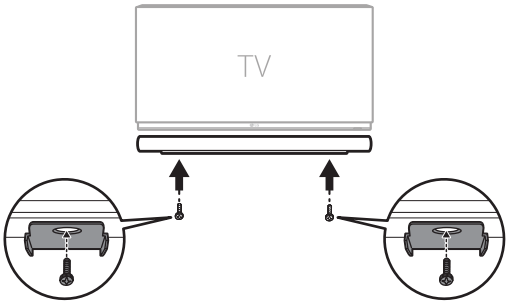

Precauciones de seguridad

Seguridad y normativas

PRECAUCIÓN

RIESGO DE DESCARGAS ELÉCTRICAS

NO ABRIR

CUIDADO: PARA REDUCIR EL RIESGO DE DESCARGAS ELÉCTRICAS, NO RETIRE LA TAPA (O PARTE TRASERA) NO HAY NINGUNA PIEZA QUE PUEDA SER REPARADA POR EL USUARIO; ACUDA A PERSONAL DE SERVICIO CUALIFICADO.

Este símbolo de relámpago con punta de flecha dentro de un triángulo equilátero está diseñado para alertar al usuario de la presencia de voltajes peligrosos no aislados en el interior del producto, que podrían tener la suficiente magnitud como para constituir un riesgo de descarga eléctrica.

El signo de exclamación dentro de un triángulo equilátero está diseñado para alertar al usuario de la presencia de instrucciones importantes de operación y mantenimiento (reparación) en la documentación incluida con el producto.

ADVERTENCIA:

- PARA PREVENIR RIESGOS DE INCENDIO O DESCARGAS ELÉCTRICAS, NO EXPONGA ESTE PRODUCTO A LA LLUVIA O LA HUMEDAD.
- No instale este equipo en un espacio cerrado, como una estantería o mueble similar.

CUIDADO:

- No utilice productos de alta tensión alrededor de este producto. (p. ej., un matamoscas eléctrico). Este producto podría no funcionar correctamente debido a las descargas eléctricas.
- No coloque fuentes de llamas abiertas, como velas encendidas, sobre el aparato.
- No bloquee los orificios de ventilación. Instale el aparato siguiendo las instrucciones del fabricante. Las ranuras y orificios de la carcasa sirven para ventilar y garantizar un funcionamiento fiable del producto y para protegerlo de un posible sobrecalentamiento. Las aberturas no deben bloquearse nunca al colocar el producto encima de una cama, sofá, alfombra u otra superficie similar. Este producto no se colocará en una instalación empotrada, por ejemplo, en una estantería, a menos que se disponga de la ventilación adecuada y siempre se hará siguiendo las instrucciones del fabricante.
- El aparato no debe exponerse al agua (goteo o salpicaduras) y no se deben poner objetos que contengan líquido, como jarrones, sobre él.
- Para la información de marcado de seguridad, incluida la identificación del producto y la alimentación nominal, consulte la etiqueta principal de la parte inferior o la otra superficie del producto.
- No permita que los niños coloquen las manos o cualquier objeto en el *conducto del altavoz.
  - * conducto del altavoz: Un orificio en la caja del altavoz para lograr un potente sonido de graves. (carcasa)

PRECAUCIÓN relacionada con el cable de alimentación

El enchufe de alimentación es el dispositivo de desconexión. En caso de emergencia, se podrá acceder fácilmente al enchufe de alimentación.

Consulte la página de especificaciones del manual del propietario para estar seguro de conocer los requisitos de corriente.

No sobrecargue las tomas de pared. Las tomas sobrecargadas, sueltas o dañadas, las alargaderas, los cables de alimentación desgastados o el aislamiento de los cables dañados pueden suponer un peligro. Las citadas condiciones pueden dar lugar al riesgo de descargas eléctricas o un incendio. Periódicamente examine el cable de su dispositivo, y si su apariencia indica daño o deterioro, desconéctelo, interrumpa el uso del dispositivo y reemplace el cable por un recambio exacto obtenido en un centro de servicio autorizado.

Proteja el cable de alimentación de los abusos físicos o mecánicos, evitando que se retuerza, que aplaste o se enganche en una puerta y no pisándolo. Ponga especial atención a los enchufes, tomas de corriente y al punto donde el cable sale del dispositivo.

Para los modelos que usan un adaptador

Use únicamente el adaptador de CA suministrado con este dispositivo. No utilice una fuente de alimentación de otro dispositivo o de otro fabricante. Usar cualquier otro cable o fuente de alimentación puede dañar el dispositivo y anular su garantía.

Para modelos con batería

Este dispositivo está provisto de una batería o acumulador portátil.

CUIDADO: Existe riesgo de incendio o explosión si se reemplaza la batería por una de tipo incorrecto.

Para modelos que usan una batería incorporada

No guarde o transporte el producto a presiones mayores que 11,6 kPa ni a una altitud mayor que 15 000 m.

- Sustitución de una batería con un tipo incorrecto que puede rechazar una protección (por ejemplo, en el caso de algunos tipos de baterías de litio);
- Tirar una batería en el fuego o en un horno caliente o aplastar o cortar mecánicamente una batería, lo cual puede provocar una explosión;
- Dejar una batería en un entorno circundante de temperatura extremadamente alta que puede provocar una explosión o la fuga de líquidos o gases inflamables; y
- Una batería sometida a una presión de aire extremadamente baja que puede provocar una explosión o la fuga de líquidos o gases inflamables.

Símbolos

~ : Corriente alterna (CA).

⎓ : Corriente directa (CC).

⧈ : Este dispositivo es un dispositivo de clase II.

⏻ : Estado de alimentación en espera.

❙ : El dispositivo está encendido

ϟ : Tensión peligrosa.

Antes de informar de fallos de funcionamiento del producto

Solución de problemas

Si experimenta los problemas siguientes mientras usa el producto, realice diversas comprobaciones, dado que pueden no ser fallos de funcionamiento.

Errores generales

Problema	Solución
El producto no funciona correctamente.	• Desenchufe los cables de alimentación y posibles dispositivos externos, como el televisor, subwoofer o amplificador del producto y, a continuación, enchúfelos de nuevo.
El dispositivo no se enciende.	• ¿Está el cable de alimentación está correctamente conectado en la toma de corriente? - Conecte el enchufe de alimentación a la toma de corriente correctamente.
No hay sonido	• ¿Se ha establecido el volumen al mínimo? - Pulse el botón **Volumen** ⊕⊖ del mando a distancia para subir el volumen. - Si está usando un dispositivo externo, como un decodificador, dispositivo portátil o dispositivo **Bluetooth**, ajuste el volumen del dispositivo externo. • ¿Está activada la función de silencio? - Si todos los LED parpadean en naranja, la función de silenciar está activada. Pulse el botón **Silencio** 🔇 para desactivar el silencio. • ¿Se ha seleccionado la función correcta del producto según el dispositivo externo conectado? - Pulse el botón **Función** para comprobar si ha seleccionado la función correcta.
El subwoofer no emite sonido	• ¿Está el producto correctamente conectado al subwoofer inalámbrico? - Si el LED de la parte delantera del subwoofer inalámbrico parpadea en verde o está iluminado en rojo, esto quiere decir que no está conectado. Si se ha establecido la conexión, aparecerá una luz verde. Vuelva a conectar el producto al subwoofer inalámbrico. (→ Consulte "Conexión del producto" en la página 6).
El mando a distancia no funciona correctamente.	• Cuando use el mando a distancia, apunte con él a la parte frontal del producto. • Use el mando a distancia en un radio de 7 m del producto. • Cambie las pilas por unas nuevas en cuanto sea necesario.
LG Sound Sync no funciona.	• Compruebe si su televisor es compatible con LG Sound Sync. • Compruebe si el televisor está conectado al producto correctamente con un cable óptico. - Pulse el botón **Ajustes** del mando a distancia del televisor para comprobar si la función está activada en [LG Sound Sync].

El volumen del producto es bajo	• Compruebe lo siguiente y cambie los ajustes según proceda. - Ejecute la **aplicación LG Sound Bar**, pulse el botón **Ajustes** en la primera pantalla y cambie la función [DRC] a [Desactivado] en el menú [Sound Settings]. - Cuando el producto está conectado a un televisor, pulse el botón **Ajustes** en el mando a distancia del televisor, seleccione el menú [Altavoz] y cambie el ajuste [Salida de sonido digital] de [PCM] a [AUTO] o [SECUENCIA DE BITS]. - Si el producto está conectado a un dispositivo de reproducción, como un reproductor de DVD o reproductor de discos Blu-ray, vaya al menú Ajustes del dispositivo conectado. Cambie el ajuste [Salida de sonido digital] de [PCM] a [PASARELA PRINCIPAL] o [SECUENCIA DE BITS]. Ajuste la opción [DRC] del dispositivo conectado en [DESACTIVADO].
El producto no reconoce un dispositivo de almacenamiento USB	• El producto puede no ser compatible con el formato de archivos del dispositivo de almacenamiento USB. Formatee el dispositivo de almacenamiento USB y conéctelo de nuevo. Al formatearlo, consulte los formatos de dispositivo de almacenamiento USB que admite el producto y seleccione un formato de archivo adecuado. (→ Consulte "Conexión a un dispositivo de almacenamiento USB" en la página 29).
No se puede emparejar un dispositivo Bluetoothd	• Pulse el botón Ajustes en el dispositivo **Bluetooth** y compruebe si está activada la función **Bluetooth**. Si está activada la función **Bluetooth**, desactívela y actívela de nuevo. • Elimine los obstáculos que pudiera haber entre el producto y el dispositivo **Bluetooth**. • El emparejamiento (la conexión) **Bluetooth** podría no funcionar según el tipo de dispositivo **Bluetooth** o el entorno próximo.

Problemas en la conexión inalámbrica

Problema	Solución
Hay interferencias de radio	• Instale el producto y el subwoofer inalámbrico lo más cerca posible el uno del otro. • No instale el producto sobre mobiliario de metal. • La comunicación inalámbrica podría no funcionar correctamente en áreas con señal débil.
La conexión Bluetooth está provocando un fallo de funcionamiento o generando ruidos	• ¿Escucha ruidos o experimenta fallos de funcionamiento al usar el **Bluetooth**? - No permita que ninguna parte de su cuerpo se ponga en contacto con el transceptor del dispositivo **Bluetooth** o el producto. - No instale el dispositivo **Bluetooth** en una pared ni en un lugar cerrado. - Elimine los obstáculos que pudiera haber entre el producto y el dispositivo **Bluetooth**. - Instale el dispositivo **Bluetooth** cerca del producto. • Si el dispositivo **Bluetooth** está demasiado lejos del producto, la conexión **Bluetooth** puede interrumpirse o producirse fallos de funcionamiento. - Instale el dispositivo **Bluetooth** a 1 m de distancia de dispositivos que usen la misma frecuencia que el producto, como routers inalámbricos, equipos médicos y hornos microondas.

Apéndice

Especificaciones

General	
Requisitos eléctricos	Consulte la etiqueta principal.
Consumo de energía	Consulte la etiqueta principal.
	Modo de espera conectado a la red : 1,0 w
Dimensiones (An × Al × La)	Aprox 760,0 mm × 63,0 mm × 90,0 mm
Intervalo de temperatura de funcionamiento	De 5 °C a 35 °C
Intervalo de humedad de funcionamiento	Del 5 % al 60 %
Suministro eléctrico mediante bus (USB)	5 V ⎓ 500 mA
Frecuencia de muestreo de audio de entrada digital disponible	32 kHz, 44,1 kHz, 48 kHz, 88,2 kHz, 96 kHz
Formato de entrada de audio digital disponible	Dolby Audio™, PCM

Entrada/salida	
OPTICAL IN	3,0 V (p-p), (terminal de conexión de audio óptico) × 1
HDMI IN	19 contactos (terminal de conexión HDMI™ tipo A) × 1
HDMI ▶ TV (ARC)	19 contactos (terminal de conexión HDMI™ tipo A) × 1

Amplificador (salida RMS)	
Total	300 W RMS
Frontal	50 W RMS × 2 (impedancia: 6 Ω, THD 10 %)
Subwoofer	200 W RMS (impedancia: 3 Ω, THD 10 %)

Subwoofer inalámbrico	
Requisitos eléctricos	Consulte la etiqueta principal en el subwoofer inalámbrico.
Consumo de energía	Consulte la etiqueta principal en el subwoofer inalámbrico.
Tipo	1 altavoz de 1 vía
Impedancia	3 Ω
Potencia nominal	200 W RMS
Potencia máxima	400 W RMS
Dimensiones (An × Al × La)	Aprox. 171,0 mm × 390,0 mm × 261,0 mm

- El diseño y las especificaciones están sujetos a cambios sin previo aviso.

Marcas comerciales registradas y licencias

Todas las marcas comerciales y los nombres comerciales son propiedad de sus respectivos propietarios.

Dolby, Dolby Audio y el símbolo de la doble D son marcas comerciales de Dolby Laboratories Licensing Corporation. Fabricado bajo licencia de Dolby Laboratories. Incluye obras no publicadas confidenciales. Copyright 2012-2021 Dolby Laboratories. Todos los derechos reservados.

La marca de la palabra **Bluetooth®** y los logotipos son marcas registradas de **Bluetooth** SIG, Inc. y el uso de esas marcas por parte de LG Electronics se realiza bajo licencia.

Otras marcas comerciales y nombre comerciales son propiedad de sus respectivos propietarios.

Los términos HDMI, HDMI High-Definition Multimedia Interface (Interfaz multimedia de alta definición), HDMI Trade Dress (diseño e imagen comercial HDMI) y los logotipos HDMI son marcas comerciales o marcas registradas de HDMI Licensing Administrator, Inc.

"Made for iPhone" y "Made for iPod" significa que un accesorio electrónico ha sido concebido para conectarlo concretamente a un iPhone o iPod, respectivamente, y que el desarrollador ha certificado que cumple las normas de rendimiento de Apple. Apple no es responsable del funcionamiento de este dispositivo o de su conformidad con normas de seguridad y reguladoras. Tenga en cuenta que el uso de este accesorio con iPhone o iPod puede afectar al rendimiento inalámbrico.

Manipulación del producto

Al enviar el producto

Guarde la caja y los materiales de embalaje originales. Si necesita enviar el producto, para la máxima protección, vuelva a embalarlo como lo recibió originalmente de fábrica.

Para mantener las superficies exteriores limpias

- No utilice líquidos volátiles, del tipo de sprays insecticidas, cerca del producto.
- Si limpia aplicando mucha presión, podría dañar la superficie.
- No deje productos de goma o plástico en contacto con el producto durante un periodo prolongado de tiempo.

Limpieza del producto

Para limpiar el producto, utilice un paño suave y seco. Si las superficies están muy sucias, utilice un trapo suave ligeramente humedecido con una solución de detergente suave. No utilice productos fuertes, como alcohol, bencina o disolvente, porque podrían dañar la superficie de la unidad.

LG

Life's Good