

50UP7750PSB
55UP7750PSB

60UP7750PSB
65UP7750PSB

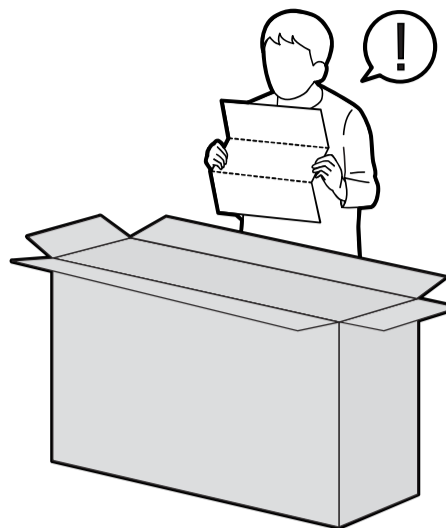

①
50/55UP77*

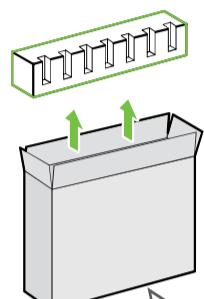

②

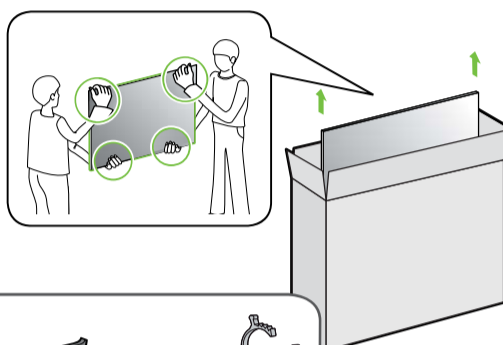

③

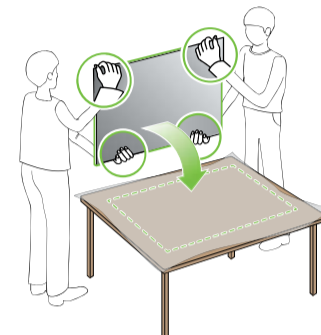

Posicione a TV com a tela voltada para baixo sobre uma superfície plana, acolchoada e livre de objetos.

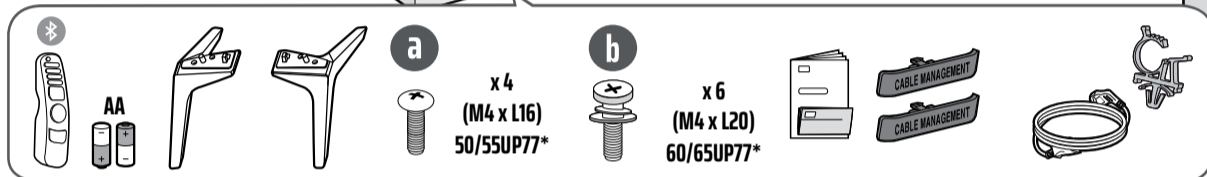

①
60/65UP77*

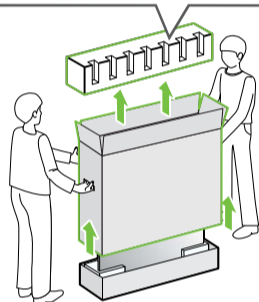

②

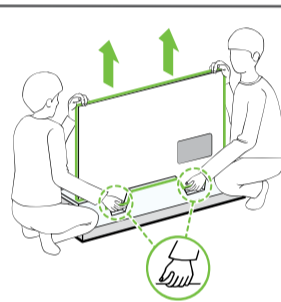

③

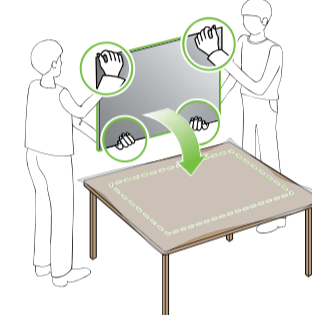

Nota

- Efetue a montagem conforme as figuras desta seção.
- As ilustrações desta seção exibem um exemplo geral da instalação da base e podem ser diferentes do produto real.
- Não aperte os parafusos com força excessiva, caso contrário, eles podem ser danificados.

- Ao fixar a base no aparelho de TV, utilize somente os parafusos fornecidos e indicados para a montagem do aparelho.
- Não aplique substâncias estranhas (óleos, lubrificantes, etc.) aos parafusos durante a montagem da base na TV. Isso pode danificar o aparelho e invalidar a garantia.
- Sempre que for montar ou desmontar o Conjunto Base, coloque a TV com a tela virada para baixo sobre uma superfície plana, acolchoada e livre de objetos.

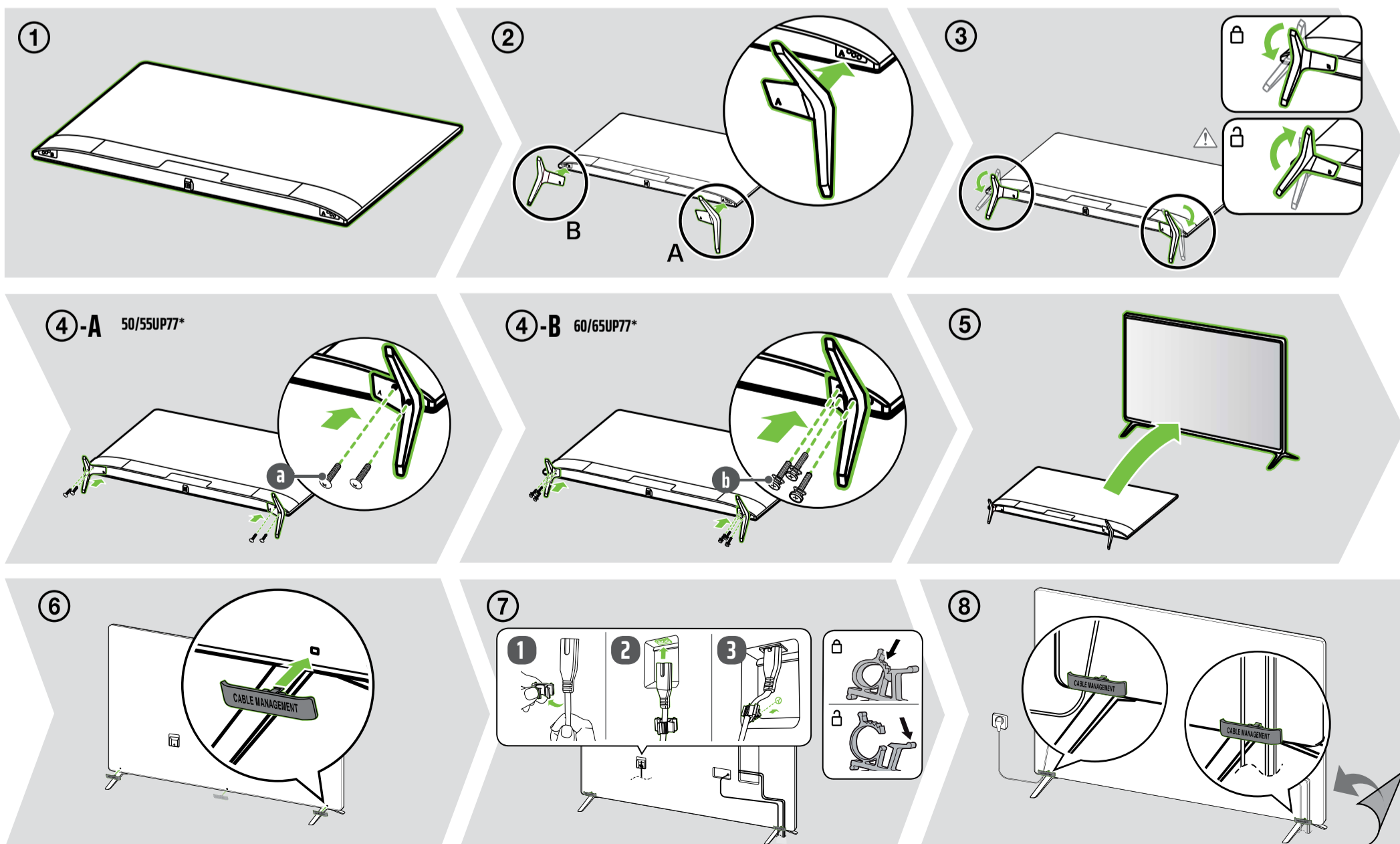

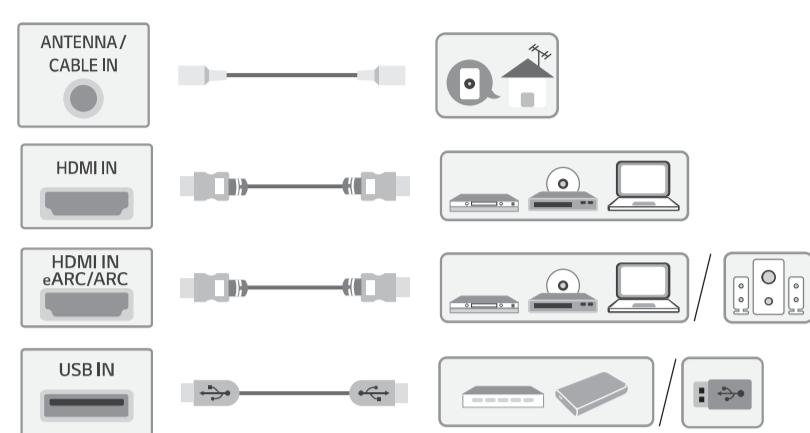
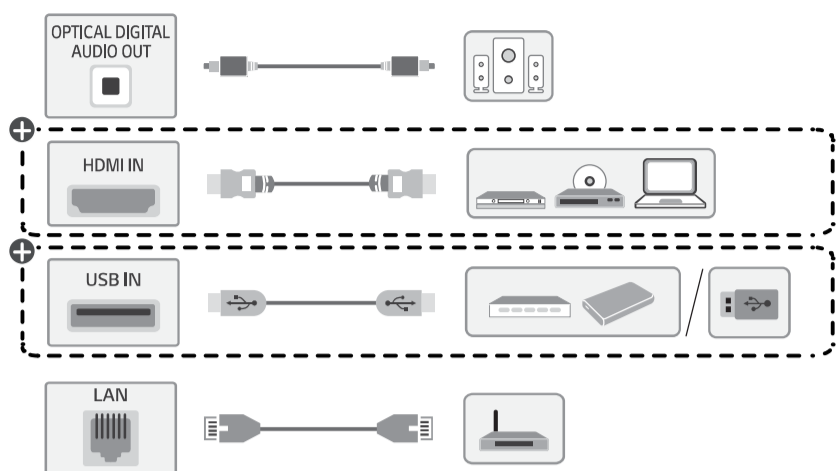
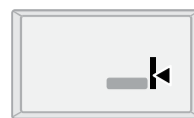

+ Dependendo do modelo

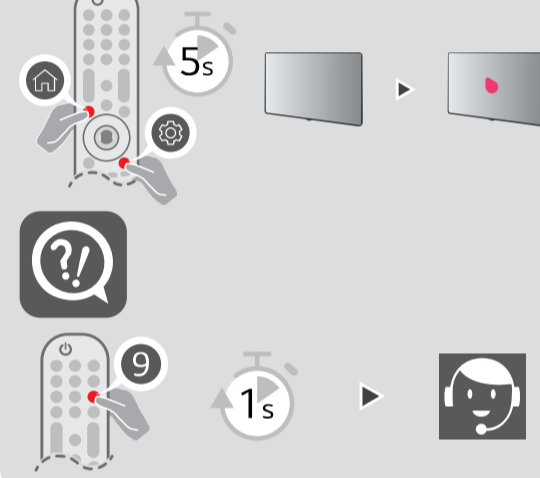
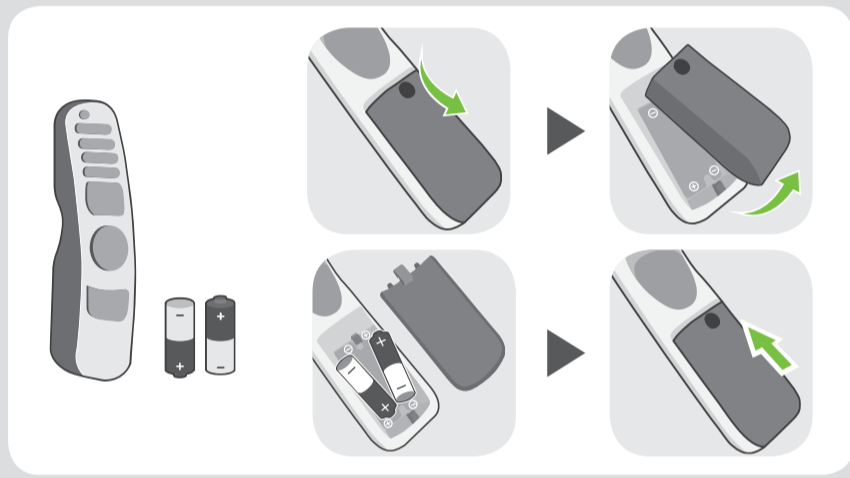

Especificações Técnicas

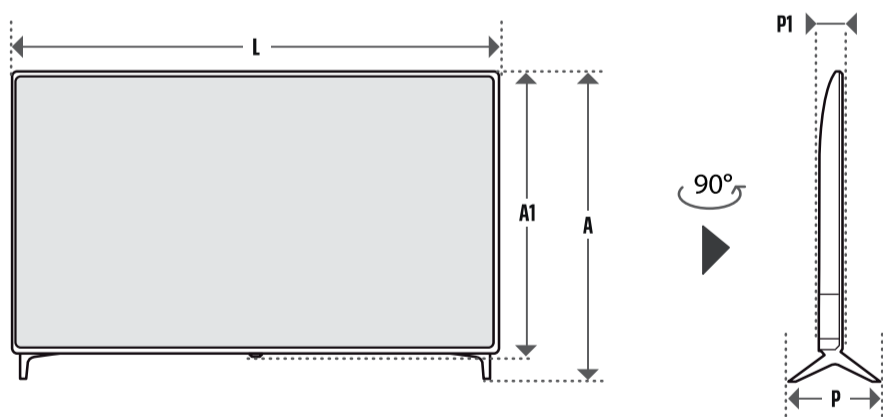

CATEGORIA		50UP7750PSB	55UP7750PSB	60UP7750PSB	65UP7750PSB
MEDIDAS	Com Base (L x A x P)	1121 x 713 x 231	1235 x 776 x 231	1356 x 852 x 269	1454 x 906 x 269
	Sem Base (L x A1 x P1)	1121 x 651 x 57,1	1235 x 715 x 57,5	1356 x 783 x 57,5	1454 x 838 x 57,7
PESO	Com Base	11,9	14,2	17,4	21,8
	Sem Base	11,7	14,0	17,1	21,5
TELA	Resolução	3840 x 2160			
	Diagonal (cm)	126	139	153	164
ENERGIA	Operação Normal	130 W	135 W	150 W	185 W
	Standby	< 1 W			
	Fonte	AC 100 - 240 V ~ 50/60 Hz			
SOM	Impedância	6 Ω			
	Canal (W)	Frontal (Esquerdo/Direito) = 10 W / 10 W			
	Total (W)	20 W			
	(Potência de Saída RMS por canal com 1KHz, THD de 2% (IEC60268))				

INFORMAÇÕES GERAIS			
RECEPÇÃO	Sistema da TV	NTSC-M, PALM/N, SBTVD	
	Faixa de Canais	VHF: 2 ~ 13, UHF: 14 ~ 69, DTV: 2 ~ 69, CATV: 1 ~ 135	
	Antena Externa (impedância)	75 Ω	
AMBIENTE	Condições Ambientais	Temperatura de Operação	0° ~ 40 °C
		Umidade de Operação	menor que 80 %
		Temperatura de Armazenamento	-20 °C ~ 60 °C
		Umidade de Armazenamento	menor que 85 %

- Desenhos e especificações estão sujeitos a modificações sem prévio aviso.
- Medidas em "mm" no padrão L x A x P (Largura x Altura x Profundidade).

PRODUZIDO NO POLO INDUSTRIAL DE MANAUS
 CONHEÇA A AMAZÔNIA
LG Electronics do Brasil Ltda.
 CNPJ: 01.166.372/0008-21
 Rua Javari, nº 1004, Distrito Industrial, CEP 69075-110, Manaus/AM, Indústria Brasileira

SAC serviço de atendimento ao consumidor
4004 5400 Capitais e Regiões Metropolitanas
+0800 707 5454 Demais localidades
*Somente chamadas originadas de telefone fixo
www.lg.com/br
EM CASO DE DÚVIDA, CONSULTE NOSSO SAC