BAHASA

PANDUAN RINGKAS

Teater Rumahan Blu-ray/ Pemutar DVD

Untuk melihat instruksi-instruksi dari fitur-fitur lebih lanjut, kunjungi http://www.lg.com dan unduh Buku Panduan Pemilik. Beberapa isi dari panduan ini mungkin bebeda dari unit Anda.

MODEL
LHB655NW

Reg. No. I.3.LEI1.00626.0417
www.lg.com

Hak Cipta © 2017 LG Electronics Inc. Hak Cipta Dilindungi Undang-Undang.



Panel Depan

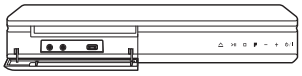

MIC 1/2 ····· Menghubungkan mikrofon.
USB Port ····· Menghubungkan perangkat USB.
⏏ ····· Membuka dan menutup tempat Disc.
>II ····· Memulai / Menjeda pemutaran.
□ ····· Menghentikan pemutaran.
F ····· Memilih fungsi dan pilihan input.
- / + ····· Menyesuaikan volume.
⏻ / I ····· Daya On / Off

Panel Belakang



SPEAKERS ····· Menghubungkan ke Speaker.
LAN ····· Menghubungkan ke Internet.
HDMI OUT TO TV ····· Menghubungkan ke TV.
AUX (L/R) INPUT ···· Menghubungkan ke perangkat analog.
OPTICAL IN ·· Menghubungkan ke perangkat digital.
ANTENNA FM ··· Menghubungkan ke antena radio.

1 Cara Merakit Speaker

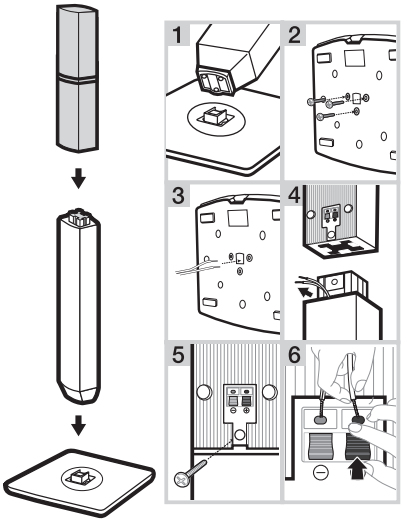

3 Pasangkan dengan Penerima Nirkabel

1. Hubungkan speaker belakang ke penerima nirkabel.
2. Hubungkan kabel daya penerima nirkabel ke stopkontak.
3. Hidupkan pemutar :
   Pemutar dan penerima nirkabel akan terhubung secara **otomatis**. LED warna hijau pada penerima nirkabel akan menyala.

2 Koneksi Speaker

! Desain speaker dan metode koneksi mungkin saja berbeda tergantung modelnya.

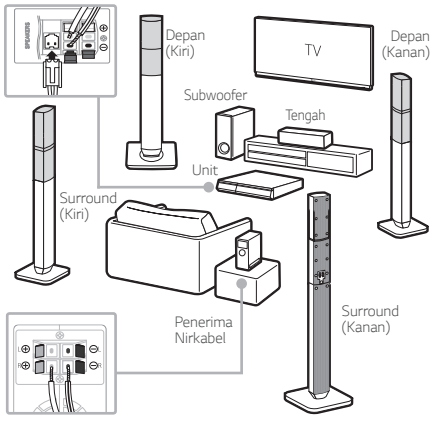

!

Jika tidak ada suara yang terdengar dari speaker belakang yang terhubung ke penerima nirkabel, ikuti petunjuk di bawah ini.

i. Sesuaikan tingkat volume pemutar hingga minimum.
   "VOL MIN" akan muncul di jendela tampilan.
ii. Tekan dan tahan tombol 🔇 (Bisukan) pada remote control sekitar 3 detik.
   "WL RESET" akan muncul di jendela tampilan.
iii. Tekan dan tahan **PAIRING** di bagian belakang penerima nirkabel selama lebih dari 5 detik dengan menggunakan ujung pena.
iv. Lepaskan kabel daya dari pemutar dan penerima nirkabel. Hubungkan lagi.

4 Koneksi TV

Hubungkan dengan Pemutar dan TV menggunakan HDMI ARC (Ⓐ) atau HDMI & Optical (Ⓑ).

Ⓐ Koneksi HDMI(ARC)

1. Hubungkan Pemutar ke TV dengan menggunakan kabel HDMI.
2. Atur pemilih input ke HDMI di TV.
3. Siapkan [Esternal Speaker (HDMI ARC)] pada menu pengaturan TV Anda.
4. Ikuti petunjuk pada layar TV dengan menggunakan remote control.

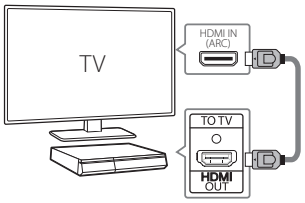

Ⓑ Koneksi HDMI & Optical

1. Hubungkan Pemutar ke TV dengan menggunakan kabel HDMI & Optical.
2. Atur pemilih input ke HDMI di TV.
3. Siapkan [External Speaker (Optical)] pada menu pengaturan TV Anda.
4. Ikuti petunjuk pada layar TV dengan menggunakan remote control.

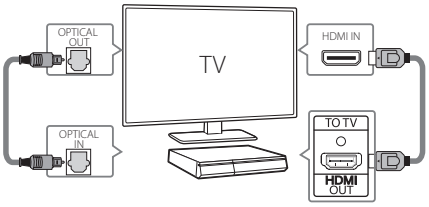

5 Menu Asal

Setelah penyiapan awal. Menu asal akan muncul di layar TV. Nikmati berbagai fungsi di pemutar.

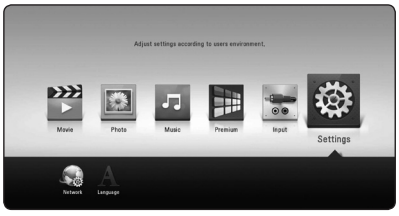

Untuk menikmati layanan online, pemutar harus terhubung ke internet melalui koneksi kabel atau nirkabel.

Aplikasi Pengontrol



Unduh Aplikasi LG AV Remote ke perangkat Anda.

LG Sound Sync (Nirkabel)



Mode Suara Pribadi



Dengan *MUSIC flow*



Untuk informasi lebih lanjut, unduh panduan pemilik online. **http://www.lg.com**

Informasi Tambahan

Spesifikasi

Kebutuhan daya listrik	Bacalah label utama pada unit.
Konsumsi daya	Bacalah label utama pada unit.
Dimensi (P x L x T)	Kira-kira 360 mm x 60.5 mm x 299 mm
Catu Daya Bus (USB)	5 V ⎓ 500 mA
Total amplifier	1000 W RMS

Desain dan spesifikasi dapat berubah tanpa pemberitahuan.

Penggantian baterai

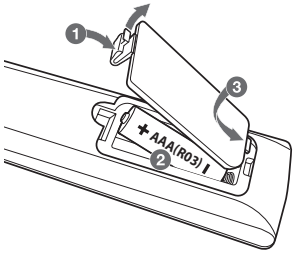

Tentang Ferrite Core (Opsional)

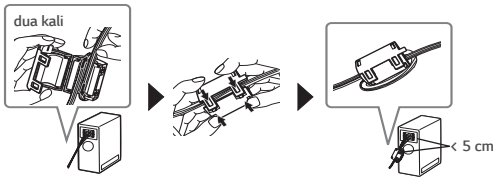

Lilitkan kabel speaker ke inti ferrite dua kali.

Informasi Pemberitahuan Perangkat Lunak Open Source

Untuk mendapatkan Source Code di bawah GPL, LGPL, MPL dan Open Source lainnya, yang termasuk dalam produk ini, silahkan kunjungi http://opensource.lge.com. Selain itu untuk Source Code, semua persyaratan lisensi yang dimaksud , peraturan garansi dan pernyataan hak cipta tersedia untuk di-unduh. LG Electronics juga akan memberikan Source Code bebas dalam CD-ROM Anda, dengan biaya yang dikenakan untuk proses pendistribusian (seperti biaya dari media, penanganan dan pengiriman), kirimkan email ke opensource@lge.com. Tawaran ini berlaku selama tiga (3) tahun dari tanggal di mana Anda membeli produk.

Dukungan Pelanggan

Anda dapat memperbarui Pemutar dengan menggunakan perangkat lunak terbaru untuk meningkatkan kualitas pengoperasian produk dan/atau menambahkan fitur baru. Untuk memperoleh perangkat lunak terbaru untuk pemutar ini (jika pembaruan telah tersedia), lakukan pembaruan produk atau kunjungi http://www.lg.com atau hubungi pusat peduli pelanggan LG Electronics.

HDMI™ HIGH-DEFINITION MULTIMEDIA INTERFACE

Java™ POWERED

Petunjuk Pemeliharaan

Menangani Unit

Saat mengirim unit

Simpan kotak pengiriman dan bahan kemasan yang asli. Jika Anda perlu mengirimkan unit, untuk perlindungan yang maksimal, kemas lagi unit seperti saat awal dikemas di pabrik.

Menjaga permukaan luar tetap bersih

- Jangan gunakan cairan yang mudah menguap seperti semprotan insektisida di dekat unit.
- Mengusap dengan tenaga yang kuat dapat merusak permukaan unit.
- Jangan biarkan produk karet atau plastik tetap menempel di unit untuk waktu yang lama.

Membersihkan unit

Untuk membersihkan pemutar, gunakan kain yang lembut dan kering. Di permukaan yang sangat kotor, gunakan kain lembut yang telah dilembapkan dengan cairan deterjen ringan. Jangan menggunakan pelarut yang kuat seperti alkohol, bensin, atau tiner, karena bahan-bahan ini dapat menyebabkan kerusakan permukaan unit.







PT. LG Electronics Indonesia

Gandaria 8 Office Tower Lt. 29 BC & 31 ABCD
Jl. Sultan Iskandar Muda, Kebayoran Lama Utara – Kebayoran Lama,
Jakarta Selatan - DKI Jakarta Raya, Indonesia