



LETTORE MP3
MANUALE DELL'UTENTE
MF-PD355 N3/N6/T2

Si prega di leggere con attenzione
questo manuale prima di usare
l'impianto.
Conservare per consultarlo in
futuro.

Disegni e specifiche tecniche sono
soggetti a variazioni, per migliorie,
senza preavviso.





P/N : 3828R-B017A

[Redacted]	
ndice	
[Redacted]	
Controllo dei componenti parti8	Spegnere l'alimentazione.....22
[Redacted]	
[Redacted]	
Come installare il Software del CD.11	Ripetizione di un brano.....25
[Redacted]	
Come connettere il cavo dei dati	Casuale <Selezionare a caso qualsiasi
[Redacted]	
Come installare il driver	Casuale ALL <Ripetere la funzione>.....26
USB manualmente14	Funzione segnalibro <Utilizzabile solamente durante l'esecuzione>.....27
Come scaricare file.....15	
[Redacted]	
[Redacted]	
Utilizzo delle funzioni del Lettore MP3 19	Utilizzare l'opzione SD card./MMC.29
[Redacted]	

[Redacted]

viso

Per ridurre il rischio di incendio o folgorazione, non esporre questa apparecchiatura alla pioggia o umidità.

	[Redacted]	
PERICOLO:PER RIDURRE IL RISCHIO DI FOLGORAZIONE, NON RIMUOVERE IL COPERCHIO (O PANNELLO POSTERIORE) – ALL'INTERNO NON VI SONO COMPONENTI CHE RICHIEDANO MANUTENZIONE DA PARTE DELL'UTENTE PER L'ASSISTENZA RIVOLGERSI A PERSONALE QUALIFICATO.		

I simboli grafici riportati sul fondo o pannello posteriore di questo prodotto hanno il significato seguente.



Il fulmine con la punta a freccia, riportato all'interno di un triangolo equilatero avverte l'utente circa la presenza di tensioni pericolose, sprovviste di isolamento, all'interno del prodotto, sufficientemente potenti da causare il rischio di folgorazione alle persone.



Il simbolo del punto esclamativo riportato all'interno di un triangolo equilatero avverte l'utente della presenza di istruzioni importanti relative alla manutenzione (assistenza) fornite con la documentazione in dotazione.

Per evitare shock elettrici non aprire il coperchio. Fare effettuare la manutenzione solamente da personale qualificato.

PERICOLO

L'uso di comandi o regolazioni o esecuzione di procedure diverse da quelle specificate in questa documentazione possono risultare in gravi rischi di esposizione a radiazioni pericolose.

Avviso

Per i clienti in Europa

Questo prodotto è conforme ai regolamenti BMC 89/336/EEC e riporta quindi il contrassegno CE.

Informazioni per i clienti Del Regno Unito ISTRUZIONI SULL'IMPIANTO ELETTRICO

Questo apparecchio viene fornito con una spina di alimentazione di rete dotata di fusibili BS1336 a 3 amp. Quando si procede alla sostituzione del fusibile usare sempre un fusibile BS1363 a 3 amp di tipo omologato Non usare mai questa spina senza il coperchio dei fusibili Per ottenere un coperchio del fusibile di ricambio rivolgersi al proprio rivenditore o alla "LG ELECTRONICS U.K. LTD" Se le prese di alimentazione nella propria abitazione sono diverse, o non sono adatte al tipo di spina in dotazione, la spina deve essere sostituita con una spina adeguata Si prega di fare riferimento alle istruzioni di cablaggio riportate di seguito.

Avvertenza

La spina rimossa dal cavo di alimentazione di questo apparecchio deve essere distrutta. Una spina di alimentazione con fili scoperti è pericolosa se inserita nella presa di alimentazione di rete.

IMPORTANTE

I fili di questo cavo di alimentazione sono colorati in conformità ai seguenti codici:

Blu	:	neutro
Marrone	:	tensione

Poiché i colori dei fili del cavo di alimentazione di questo apparecchio possono non corrispondere ai colori di identificazione dei terminali della spina dell'apparecchio, si proceda come segue: Il filo colorato marrone deve essere collegato al terminale contrassegnato dalla lettera L o colorato di rosso.

Il filo colorato blu deve essere collegato al terminale contrassegnato dalla lettera N o colorato di nero. Se viene fatto uso di una spina BS1363 o un qualsiasi altro tipo di spina, deve essere installato un fusibile BS1362 di tipo omologato sulla spina o sul pannello di distribuzione della corrente.

Avvertenza

Non connettere né l'uno né l'altro filo al polo di terra, contrassegnato dalla lettera E o dotato del simbolo  della terra o colorato verde o verde e giallo.

Cosa è "LETTORE MP3" ?

Il Lettore MP3 è un dispositivo audio che non utilizza per la riproduzione alcun componente in movimento, e vi permette di godere di un prodotto per l'ascolto di suono di alta qualità utilizzando il metodo di compressione MP3 per l'audio Internet di qualità.

Il lettore MP3 è un lettore audio digitale portatile che vi permette di ascoltare file MP3 senza la necessità di usare nastri o CD.

Il lettore MP3 ha installata una memoria Flash di 32MB/64MB/128MB e una scheda SD su slot MMC, espandibile fino a 256MB.

MP3 è un formato audio digitale di alta qualità ben conosciuto. I file MP3 possono essere compressi fino a 12 volte le dimensioni del file wave originale.

Potete ricevere migliaia di file MP3 senza lasciare la vostra casa, o senza dover attendere in lunghe code nei negozi di dischi. Basta scaricare, legalmente, i file da qualsiasi parte del mondo tramite la vostra connessione a Internet. Dovrete pagare al fornitore MP3 i file MP3 scaricati. Dopodiché i file potranno essere trasferiti al vostro lettore e ascoltati sullo stereo di casa, in macchina, sulla spiaggia, o in qualsiasi posto desideriate andare. Inoltre, potete anche creare i vostri file MP3 personali di qualità CD direttamente da CD o WAV usando il software di codifica MP3.

Il Lettore MP3 sfrutta i vantaggi offerti dalle dimensioni ridotte dei dati MP3 e il suono di qualità CD.

► Cosa è "LETTORE MP3" ?

Come uso il Lettore MP3?

Dovrete avere dei file MP3 registrati sul vostro computer, un cavo dati ingresso/uscita ed il Lettore MP3. Tramite il software MP3 Explorer, selezionare i file che desiderate trasferire dal vostro PC al lettore MP3. Potete trasferire dal vostro PC al vostro Lettore MP3 tramite la porta USB tramite il cavo dati ingresso/uscita. Inoltre, potete trasferire dati dal Lettore MP3 al PC.

Uno dei benefici nell'uso del Lettore MP3 per l'archiviazione di dati, documenti di windows, ecc. è che quando trasferite dati da PC a PC, potete trasportare l'equivalente di 60 floppy disk! Un dischetto floppy può contenere solamente 1.44MB di dati, ma usando il Lettore MP3 potete trasportare fino a 64MB di dati.

► Caratteristiche-vantaggi del Lettore MP3

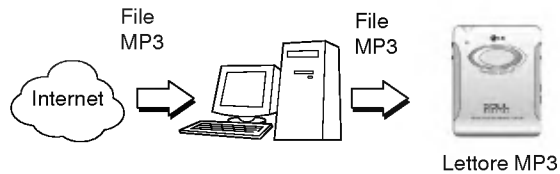

► Cosa è "LETTORE MP3" ?

- La nuova generazione di lettori audio digitali che non richiede nastri o CD.
- Audio puro garantito nell'attività, in palestra e durante il jogging.
- Lettore audio di comunicazione multimediale tramite PC, reti locali e Internet.
- Dispositivo di archiviazione dati per il trasferimento di grandi quantità di dati da un PC all'altro.
- Godete un audio di qualità CD ascoltando i file MP3 in qualsiasi luogo siate.
- Senza lasciare casa vostra, potete reperire dai fornitori MP3 Internet, migliaia di canzoni a costi che sono una frazione dei costi di un CD tramite il programma Try&Buy (prova e acquista). Potete acquistare solo una canzone alla volta, non è più necessario acquistare un CD solamente per il paio di canzoni che volete ascoltare.
- Potete selezionare le vostre canzoni preferite, e cambiare l'ordine di ascolto delle canzoni quando volete.
- Il Lettore MP3 non ha componenti in movimento quindi non salta poiché non richiede un movimento fisico come nel caso dei nastri e CD che invece devono girare.

Controllo dei componenti parti



Requisiti PC

- Computer : IBM compatibile Pentium o superiore con porta USB
- Memoria Si raccomanda una memoria superiore a 64MB
- Sistema operativo : WIN95 OSR 2.1/WIN 98/ME/2000
- Disco rigido : Più di 20MB
- USB (Universal Serial Bus)

USB identifica lo standard per le porte per periferiche progettati dalle aziende INTEL, COMPAQ, IBM, DEC, MICROSOFT, NEC, e NOTHERN TELECOM. Da quando la INTEL ha messo sul mercato la scheda di controllo "INTEL 82930A" per implementare la compatibilità USB nel Feb. 1996, l'aziende produttrici di PC in tutto il mondo si sono dedicate allo sviluppo di prodotti con USB. Questo è un metodo standard per PC che può essere perfettamente implementato P&P(Plug and Play) ed è considerato come un metodo di trasferimento rapido dei dati. La porta USB è indispensabile per utilizzare il Lettore MP3 .



Per caricare dalla memoria integrata e dalla MMC (Scheda multimediale) sul PC è necessario che nel disco rigido vi sia spazio libero sufficiente superiore alla dimensione del file. Ma non possono essere caricati file di MP3.

Precauzioni

- Se non intendete usare l'unità principale per un lungo periodo di tempo, rimuovere la batteria per evitare danni causati da perdite della batteria e corrosione.
- Evitate di ascoltare l'unità principale durante la guida, in bicicletta o su qualsiasi veicolo a motore.
- Non usare l'unità in luoghi eccessivamente caldi, freddi, polverosi o umidi.
- Prima dell'uso sbloccare l'interruttore HOLD (blocco).
- Non far cadere il prodotto durante l'uso. La scheda MMC si potrebbe staccare.

Durata delle batterie

(Unità di tempo: ore)

Batteria	Riproduzione MP3
Batteria Alcalina(AAA 1EA)	6

- ※ La durata della batteria può variare a seconda delle condizioni di uso, marca del prodotto e mese ed anno di produzione.
- ※ Sostituire la batteria con una nuova nei casi seguenti.
 - ▶ Si accende l'indicatore □.
 - ▶ I pulsanti di funzionamento non funzionano.

Per prevenire scariche elettrostatiche durante l'uso, fare riferimento alle condizioni seguenti.

- Se possibile, si prega di evitare l'uso di questo dispositivo in condizioni molto asciutte.
- Se il dispositivo si ferma durante l'uso, si prega di sostituire la batteria.

► Nominazione dei componenti

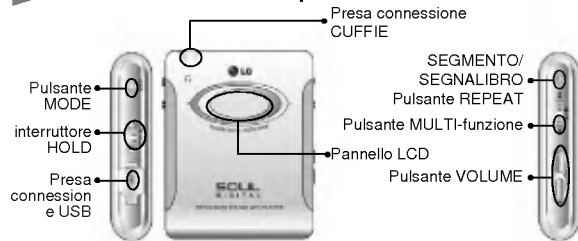

► Pannello LCD

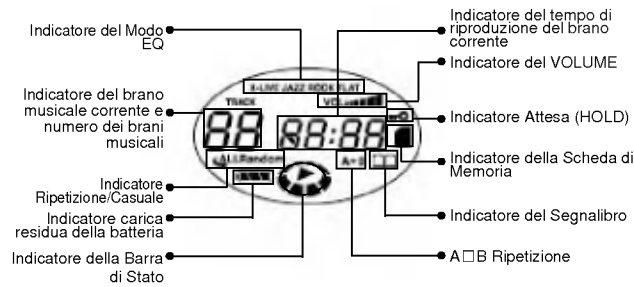

► Come installare il Software del CD

1. Accendere il computer, terminato l'avviamento inserire il CD con il software nel lettore CD-ROM. Se il CD-ROM è impostato su "Esecuzione Automatica", il programma d'installazione partirà automaticamente. Una volta che compare sul display l'immagine di benvenuto continuare con la sequenza .

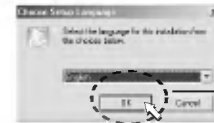

Cliccare

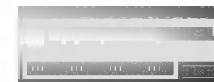

Selezionare la lingua d'uso.

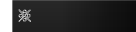

Non connettere il Lettore MP3 al PC prima di aver installato il software descritto in questa sezione.



Configurare la cartella in cui installare

Fare clic □

Selezionare la cartella programma da registrare sul menù d'avvio

Fare clic □

Fare clic □

■ Istruzioni

Per cancellare il programma MP3 Explorer

Selezionare "Start" → "Program" → "MP3 Explorer" → "MF-PD355" → "Uninstall MP3 Explorer MF-PD355 MF-PD355" nel PC. Se viene cambiata una cartella del programma al momento dell'installazione il software dal CD, Cercare Disinstalla (Uninstall) MP3 Explorer MF-PD355 nel percorso.



► Come connettere il cavo dei dati in ingresso/uscita

Il Lettore MP3 può trasferire file MP3 nel computer tramite la porta USB.

1. Controllare la porta USB del computer. (Fare riferimento al Guida Hardware fornita in dotazione al computer al momento dell'acquisto.)
2. Connettere il jack più largo del cavo USB con il computer e connettere l'estremità con il jack più piccolo con MP3 PLAYER.



3. Quando il cavo USB è collegato, l'indicatore "Load" (Caricamento) viene visualizzata su MP3 PLAYER Stato dell'installazione del driver USB.

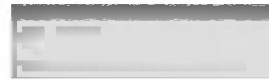

4. Eseguire il programma MP3 Explorer per scaricarlo.

► Come installare il driver USB manualmente

Se MP3 Explorer non è in grado di riconoscere il lettore mp3, si prega di controllare se nella posizione "start □ impostazioni □ pannello di controllo □ hardware □ gestione dispositivi □ controller universal serial bus" è presente la voce "LGE MF-PD355"

Se "LGE MF-PD355" non è presente o c'è un punto esclamativo, si prega di procedere con la disinstallazione e dopo avere staccato il lettore MP3 riavviare il computer.

Dopo avere avviato il computer, selezionare il file PortRST.inf nella cartella dei Driver installata in precedenza (vale a dire C:\program files\MP3 Explorer\MF-PD355\Driver\PortRST.inf) e fare clic con il tasto destro del mouse per caricare il menu di scelta rapida, e selezionare "installa".

Inoltre, installare il file MF-PD355.inf nello stesso modo.

► Come scaricare file

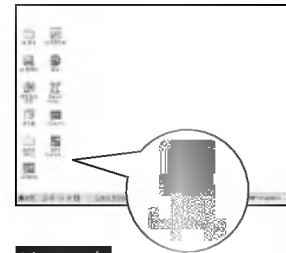

Fare doppio clic sull'icona del Lettore MP3 per eseguire il programma.

Se l'icona è stata cancellata, è possibile eseguire

"Start → Program → MP3 Explorer → MF-PD355 → MP3 Explorer MF-PD355".

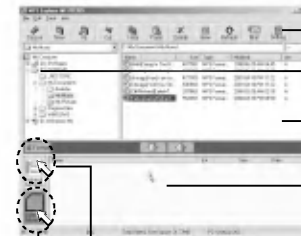

Tasti di scelta rapida

Finestra delle cartelle

File nella cartella

File nella memoria (interna e esterna) del lettore MP3

Icona di selezione della memoria interna scheda SD card

Icona di selezione della memoria MMC



La scheda SD è provvista di una funzione di protezione dalla scrittura. Quando la funzione di protezione dalla scrittura è abilitata, non è possibile formattare o cancellare file, oppure scaricare file sulla scheda SD.

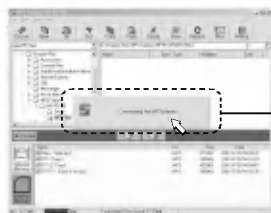

Il PC e il lettore MP3 sono stati collegati.

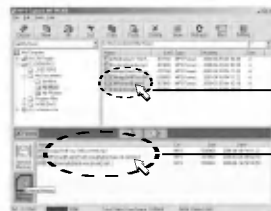

Selezionare i file da scaricare.



Selezionare & trascinare con il mouse per inserire in memoria.

oppure

Dopo avere selezionato i file, fare clic sull'icona Scaricare (download).



Il file selezionato viene copiato in memoria.



Il file selezionato è stato copiato nella memoria. Staccare il cavo USB per usare il lettore MP3.

► Come cancellare file salvati nel Lettore MP3



- Selezionare i file che si desidera cancellare.
- Fare clic con il tasto destro per attivare il menu rapido, e fare clic su Elimina per eliminare i file selezionati.
oppure
dopo avere selezionato i file, fare clic sul tasto "CANC" della tastiera per eliminare i file selezionati.

► Formattazione della memoria del Lettore MP3



- Selezionare la memoria (INT o EXT) che si desidera formattare.
- Fare clic su Strumenti formattazione memoria oppure premere l'icona di formattazione per procedere con la formattazione

► Utilizzo delle funzioni del Lettore MP3

Il Lettore MP3 PLAYER non include un file MP3 al momento della consegna dalla fabbrica. Si prega di scaricarlo dal computer dell'utente per l'uso.

► Accendere l'alimentazione

1. Premere una volta il pulsante multifunzione.
2. Se si accende il LCD, la macchina si accende. In un primo momento viene visualizzato sul LCD, per un secondo, solo la barra di STATO. Questo non è un errore, significa che l'inizializzazione del lettore MP3 è in corso. Viene modificato nel modo STOP con l'indicatore LCD che visualizza il numero di tracce musicali salvate dopo un secondo. Assicurarsi che il modo STOP sia visualizzato prima dell'uso.

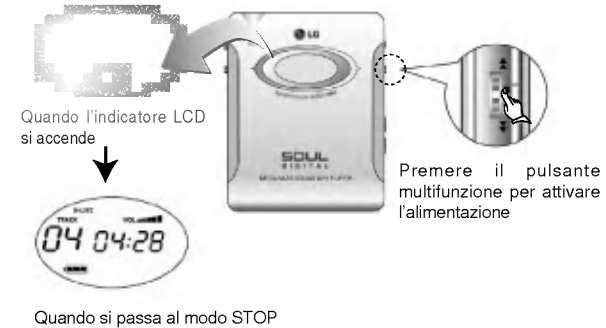

▶ ascoltare musica

1. Premere il pulsante multifunzione per attivare l'alimentazione (Quando si spegne il dispositivo)
2. Premere ancora una volta il tasto multifunzione per sentire la musica.
3. Se viene premuto il tasto multifunzione durante la riproduzione questa viene messa in pausa. Inoltre, quando nello stato di pausa non si verifica attività per un periodo superiore a 5 minuti il lettore MP3 si spegne automaticamente.



Durante la riproduzione, l'icona della barra di stato gira e l'indicazione del tempo di riproduzione aumenta.

4. Il lettore MP3 è in grado di riprodurre fino a 999 tracce musicali.

- Se le tracce presenti sul lettore MP3 sono più di 99, dopo l'ascolto della traccia numero 99, l'indicazione "TRACK" sarà "--".
- Quando si ascolta musica VBR il tempo di esecuzione stimato può essere diverso da quello effettivo.
- **VBR(Variable Bit Rate)**
File musicali MP3 che hanno più di due velocità bit diverse.

▶ regolazione del volume

Premendo il pulsante Volume (-)/(+) durante la riproduzione del brano musicale, potrà essere regolato il volume.

Il volume ha 30 livelli di regolazione.

Premendo il pulsante una volta il volume è regolato di un livello. Tenendo premuto il pulsante, la regolazione è continuata.

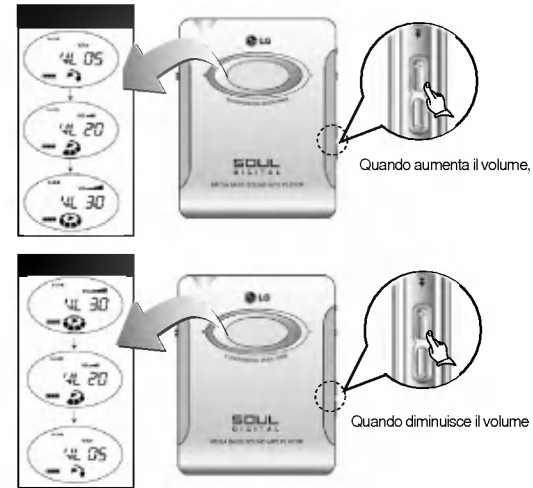

Quando aumenta il volume,

Quando diminuisce il volume

▶ Ripresa

1. Se si preme il pulsante multifunzione durante l'ascolto il lettore si ferma.
2. Se la musica viene eseguita nuovamente dopo l'arresto del lettore, la musica viene ripresa dall'ultima posizione di esecuzione.



▶ Spegnere l'alimentazione

Quando si preme una volta il pulsante multifunzione per un periodo superiore a 2 secondi, LCD e l'alimentazione vengono spenti.

※ Quando il lettore MP3 non viene utilizzato per un periodo prolungato di tempo rimuovere la batteria.

▶ Cercare altri brani

1. Attivare il pulsante multifunzione verso l'alto (▲) e verso il basso (▼) nello stato di ascolto/stop, per cercare i brani che si desidera ascoltare.
2. Se il pulsante multifunzione viene attivato per la ricerca verso il basso entro 5 secondi dall'avvio della riproduzione, la traccia musicale corrente viene eseguita nuovamente dall'inizio, mentre se viene attivato dopo 5 secondi dall'inizio della musica viene eseguita la traccia precedente dall'inizio.
3. Se si attiva il pulsante multifunzione un passo alla volta verso l'alto (▲) e verso il basso (▼) i brani vengono cercati singolarmente, mentre se si tiene premuto il pulsante le tracce musicali vengono cercate senza interruzioni.

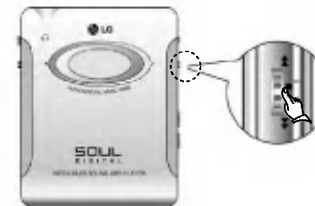

※ Se si attiva il pulsante multifunzione ▲/▼ durante l'esecuzione del brano, si passa alla modalità ricerca.

※ I pulsanti possono reagire lentamente se si esegue una musica a bassa velocità bit (inferiore a 64Kbps).

▶ Cercare nel brano corrente

1. Se si attiva verso l'alto o il basso in continuo il pulsante multifunzione durante l'esecuzione della musica, si può avanzare o mandare indietro velocemente la musica corrente.
2. Se la musica finisce durante la ricerca FF/REW(▶/◀), il brano seguente verrà cercato in continuo.

Modalità impostazione

Ad ogni pressione del pulsante MODALITÀ, vengono visualizzati nell'ordine REPEAT → EQ → RESET.



Modalità REPEAT (Ripeti)



Modalità EQ

Impostazione REPEAT

1. La modalità REPEAT viene attivata premendo il pulsante MODALITÀ durante l'esecuzione o in seguito a STOP.
2. Nell'impostazione del pulsante multifunzione si può scegliere una delle impostazioni riportate sotto.



Esegue nuovamente tutta la musica una volta



Esegue nuovamente solo una traccia (riesecuzione della musica oppure musica con indicazione di TRACCIA)



Esegue nuovamente tutte le tracce musicali senza interruzioni



Selezionare a caso qualsiasi traccia musicale da eseguire



Selezionare qualsiasi traccia musicale a caso da eseguire ripetutamente

Ripetizione di un brano

1. Ripetere solo la musica che si desidera ascoltare.
2. Anche se si attiva verso l'alto o il basso il pulsante multifunzione, viene eseguita lo stesso brano. Se si desidera sbloccare, premere il pulsante modalità per eliminare la funzione di ripetizione della musica corrente.

* Modo REPEAT(Ripetizione)

* Ripetizione di un brano



Ripetizione di tutti i brani

Ripetere tutta la musica correntemente salvata. <Per l'USO consultare la colonna REPEAT.>

* Modo REPEAT(Ripetizione)

* Ripetizione di tutti i brani continuamente



► Funzione Casuale <Selezionare a caso qualsiasi traccia musicale da eseguire>

1. Selezionare ed eseguire a caso tracce musicali a prescindere dall'ordine in cui è stato salvato.

- * Modo REPEAT(Ripetizione)
- * Selezione casuale della musica

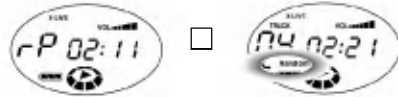

Esempio di esecuzione musica casuale

Selezionare casualmente la musica, che viene eseguita secondo la Musica No 1>2>3>4>5>, come traccia musicale No 2>3>6>1>4....

2. Quando tutte le tracce sono state eseguite si ferma.

► Funzione Casuale ALL <Ripetere la funzione>

Il processo casuale viene ripetuto all'infinito.



! La funzione Casuale può essere applicata fino a 99 tracce musicali.

► Funzione Segnalibro (Utilizzabile solamente durante l'esecuzione)

Usare questa funzione quando si desidera ascoltare più volte un segmento particolare. La funzione Segnalibro può essere azzerata attivando verso l'alto o il basso il pulsante multifunzione. Se impostate nuovamente il Segnalibro, è necessario nuovamente le stesse modalità.

1. Premere il Segnalibro una volta durante l'esecuzione del brano, dopodiché viene impostato il Segmento A→.
2. Premere il pulsante Segnalibro nuovamente, dopodiché viene impostato il segmento B. Ripete e esegue la sezione impostata allo stesso momento in cui viene impostata la sezione B.
3. Premere il Segnalibro o attivare verso l'alto o il basso il pulsante Multifunzione una volta durante l'esecuzione, il segnalibro viene cancellato.



- * Impostazione del segmento di avvio del Segnalibro
- * Impostazione del segmento di chiusura del Segnalibro



! I pulsanti possono reagire lentamente se si esegue una musica a bassa velocità bit (inferiore a 64Kbps)

► Funzione segnalibro

(L'impostazione può essere adottata solamente durante l'esecuzione, e il rilascio è adottabile solamente durante la riproduzione o all'arresto)

Se il Segnalibro viene impostato durante l'esecuzione, viene eseguita la ricerca e eseguita automaticamente la sezione.

Se si preme il pulsante B.Mark e tenete premuto viene visualizzata l'icona "B.M". Dopodiché se si preme brevemente il pulsante B.Mark, la musica viene nuovamente eseguita dal punto impostato da B.Mark. Se si preme nuovamente il pulsante B.Mark e si tiene premuto per il rilascio, l'icona "B.M" scompare.

▶(Equalizzatore)

1. Se si preme il pulsante Stop o Replay due volte, viene selezionata la modalità EQ.
2. Attivare verso l'alto o il basso il pulsante multifunzione per selezionare la funzione.
3. Vengono visualizzati nell'ordine X-LIVE ↔ JAZZ ↔ ROCK ↔ FLAT.



※ Cosa è EQ (Equalizzatore)? Questa funzione viene usata come effetto audio per mettere maggiore enfasi su segmenti dell'audio.

▶BLOCCO

1. Il pulsante di HOLD può essere impostato quando in Esecuzione/Stop o spento.
2. Quando è attivato lo stato di blocco nessun pulsante è disponibile.



3. Se si seleziona la funzione di blocco del dispositivo al momento dell'arresto, l'alimentazione si spegne dopo 30 secondi.

▶CANCELLA

1. Questo prodotto non è dotato di una funzione CANCELLA singola.
2. Se si desidera cancellare è necessario usare il programma MP3 Explorer.

▶Attivare l'opzione SD/MMC

Tramite gli slot di estensione è possibile salvare ulteriore musica e dati su una scheda SD/MMC opzionale.

1. Per inserire la SCHEDA SD/MMC opzionale premere dolcemente come indicato nella figura. Se la memoria è inserita, il contrassegno della Scheda viene visualizzato su LCD.

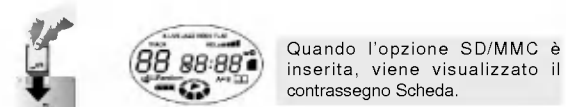

Quando l'opzione SD/MMC è inserita, viene visualizzato il contrassegno Scheda.

2. Per rimuovere la scheda SD/MMC premere con le mani come indicato nella figura. Se sporge leggermente rimuovere la scanalatura scheda SD/MMC usando le unghie.

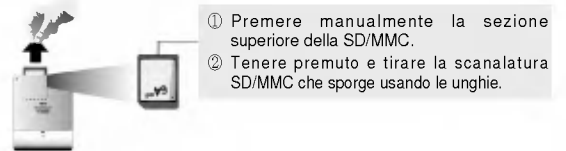

- ① Premere manualmente la sezione superiore della SD/MMC.
- ② Tenere premuto e tirare la scanalatura SD/MMC che sporge usando le unghie.

※ Quando si eseguono i file scheda SD/MMC durante l'esecuzione della musica, il contrassegno Scheda lampeggia su LCD. Quando esegue musica nella memoria interna, rimane solo il contrassegno della Scheda.

※ Prima di usare la scheda SD/MMC è necessario formattarla usando MP3 Explorer.

Specifiche

Sezione MP3

Risposta di frequenza	20Hz~20kHz
Memoria interna	MF-PD355N3 : 32MB MF-PD355N6 : 64MB MF-PD355T2 : 128MB

Generale

Requisiti di alimentazione	AAA/R03(1EA) batteria (1.5V)
Potenza di uscita	3mW + 3mW
Equalizzatore	Xlive/Jazz/Rock/Flat
Presa per Cuffie	ø3.5mm
Dimensioni(LxAxP)	56mmx70mmx14mm
Peso (senza la batteria)	37g (senza batterie)

Disegni e specifiche tecniche sono soggetti a variazioni, per migliorie, senza preavviso.

Soluzione Problemi

Non c'è alcuna reazione quando si preme il pulsante

Causa	Non c'è batteria o la batteria è completamente scarica o la batteria è stata inserita all'incontrario.
Soluzione del problema	Assicurarsi che la batteria sia inserita nello scomparto batteria. Sostituire la batteria con una batteria nuova. Rimuovere completamente la batteria e entro 5 secondi inserire la batteria nuovamente nello scomparto batteria.
Causa	Stato di BLOCCO
Soluzione del problema	Se si preme il pulsante multifunzione nello stato di Blocco, l'indicazione HOLD lampeggia. Rilasciare lo stato BLOCCO.
Causa	Il volume è insufficiente.
Soluzione del problema	Premere il pulsante del volume (+) per aumentare il volume.
Causa	Stato di BLOCCO.
Soluzione del problema	Rilasciare lo stato di BLOCCO.
Causa	Il cavo USB non è collegato.
Soluzione del problema	Rimuovere il cavo USB inserito nel LETTORE MP3.
Causa	Un file MP3 con sicurezza inserita.
Soluzione del problema	Questo LETTORE MP3 non è in grado di eseguire i file MP3 la cui sicurezza sia stata inserita quali Digicap e Liquid Audio. Si prega di fare attenzione a questo punto prima di usare il Lettore MP3.

Soluzione Problemi

La funzione di Scaricamento (copia) non è disponibile.

Causa	Lo spazio in memoria non è sufficiente.
Soluzione del problema	Effettuare il backup con un PC, o cancellare i dati prima dell'uso. Con il programma MP3 Explorer si possono controllare gli spazi liberi.
Causa	Il cavo USB non è collegato.
Soluzione del problema	Assicurarsi che il cavo USB sia collegato in modo corretto al PC e al lettore MP3. In caso contrario, l'indicatore di carica viene visualizzato sul LCD del LETTORE MP3 (Nessun collegamento con le batterie)
Causa	Si verifica un errore nella memoria.
Soluzione del problema	È possibile che si sia verificato un errore temporaneo a causa di uno shock causato dall'elettricità statica. Formattare la memoria e scaricare nuovamente i dati.
Causa	Il programma MP3 Explorer non è stato installato.
Soluzione del problema	I soli sistemi operativi compatibili sono WIN95 OSR 2.1/Win98/ME/2000. Controllare il sistema operativo in uso.
Causa	Non c'è una porta USB.
Soluzione del problema	Il connettore USB è compatibile solo con Pentium II (livello Celeron) o superiore. È possibile che alcuni PC della serie Pentium non siano compatibili USB. In questo caso il PC deve essere aggiornato. Rivolgersi al rivenditore dal quale è stato acquistato il PC.
Causa	Il driver non è stato installato.
Soluzione del problema	Anche se il programma Explorer MP3 è stato installato, è possibile che il driver non sia stato installato automaticamente. In questo caso, si prega di installare il driver USB manualmente come descritto alla pagina 10 di questo manuale.
Causa	Il PC dell'utente non è compatibile USB.
Soluzione del problema	È necessario creare USB tramite aggiornamento o Patch. Per informazioni più precise rivolgersi al rivenditore dal quale si è acquistato il PC.