Petunjuk Pengguna

L1550S

Pastikan Anda telah membaca **Peringatan Penting** sebelum menggunakan produk ini. Simpan Petunjuk Pengguna (CD) di tempat yang mudah dijangkau untuk referensi di masa depan.

Baca label yang tertera pada sampul belakang dan beritahukan informasi ini ke dealer Anda saat Anda membutuhkan layanan.

LG

Unit ini telah direkayasa dan diciptakan untuk memastikan keamanan pribadi Anda, namun penggunaan yang tidak benar dapat menyebabkan terjadinya sengatan listrik atau bahaya kebakaran.
Untuk memastikan pengoperasian yang benar atas semua perlindungan yang ada dalam monitor ini, perhatikan peraturan dasar berikut mengenai pemasangan, penggunaan dan perbaikannya.

Mengenai Keselamatan

Gunakan hanya kabel listrik yang disediakan bersama unit ini. Bila Anda menggunakan kabel listrik lain, pastikan bahwa kabel tersebut mempunyai sertifikat standar nasional yang berlaku, bila bukan disediakan oleh pemasok. Bila kabel listrik rusak, harap hubungi produsen atau penyedia layanan perbaikan resmi terdekat untuk mendapatkan penggantinya.

Kabel listrik digunakan sebagai perangkat pemutus utama. Pastikan bahwa lubang soket mudah dijangkau setelah pemasangan.

Operasikan monitor hanya dari sumber listrik yang disebutkan dalam spesifikasi buku petunjuk ini atau tertulis pada monitor. Bila Anda tidak yakin jenis sumber listrik yang Anda miliki di rumah, konsultasikan dengan dealer Anda.

Lubang AC dan kabel perpanjangan yang kelebihan beban sangatlah berbahaya. Demikian juga kabel listrik yang terkelupas dan steker yang rusak. Hal ini dapat mengakibatkan sengatan listrik atau bahaya kebakaran. Hubungi teknisi layanan Anda untuk mendapatkan penggantinya.

Jangan Membuka Monitor.
- Tidak ada bagian di dalamnya yang dapat diperbaiki pengguna.
- Ada Voltase Tinggi yang Berbahaya di dalamnya, walaupun monitor telah DIMATIKAN.
- Hubungi dealer Anda bila monitor tidak berfungsi dengan benar.

Untuk Menghindari Cedera:
- Jangan tempatkan monitor pada rak miring, kecuali telah dikunci dengan benar.
- Gunakan hanya penyangga yang direkomendasikan oleh produsen.
- Jangan mencoba mendorong penyangga pendorong kecil melewati ambang pintu atau karpet tebal.

Untuk Mencegah Kebakaran atau Bahaya:
- Selalu MATIKAN monitor bila Anda meninggalkan ruangan dalam waktu yang lama. Jangan pernah MENYALAKAN monitor saat meninggalkan rumah.
- Cegah anak-anak menjatuhkan atau mendorong benda ke dalam pintu kabinet monitor. Beberapa bagian internal dapat menyalurkan voltase yang berbahaya.
- Jangan menambahkan aksesori yang tidak didesain untuk monitor ini.
- Selama badai petir atau saat monitor tidak dijagai untuk waktu yang lama, putuskan sambungan dari lubang steker.

Pemasangan

Jangan biarkan benda apapun menindih atau menggilas kabel listrik dan jangan tempatkan monitor dimana kabel listrik bisa rusak.

Jangan gunakan monitor ini di dekat air seperti bak mandi, tempat air, tempat cuci piring, tempat cuci baju, ruang bawah tanah yang becek atau di dekat kolam renang.
Monitor memiliki lubang ventilasi dalam kabinet untuk pelepasan panas yang dihasilkan selama operasi. Bila lubang ini tertutup, panas yang dihasilkan dapat menyebabkan kegagalan yang dapat menyebabkan bahaya kebakaran. Oleh karena itu, JANGAN PERNAH:

- Menutup lubang ventilasi bagian bawah dengan menempatkan monitor pada tempat tidur, sofa, karpet dan lainnya.
- Menempatkan monitor dalam tempat tertutup kecuali bila ada ventilasi yang mencukupi.
- Menutup lubang dengan kain atau bahan lain.
- Menempatkan monitor di dekat atau di atas radiator atau sumber panas.

Jangan menggosok atau memukul Active Matrix LCD dengan benda keras, karena hal ini dapat menggores, menodai atau merusak Active Matrix LCD secara permanen.

Jangan menekan layar LCD dengan jari terlalu lama, karena hal ini dapat menyebabkan terjadinya bayangan gambar.

Sebagian cacat titik bisa tampak sebagai titik Merah, Hijau atau Biru pada layar. Namun hal ini tidak memiliki pengaruh atau efek atas kinerja tampilan.

Bila mungkin, gunakan resolusi yang direkomendasikan untuk mendapatkan kualitas gambar terbaik untuk tampilan LCD Anda. Bila digunakan dalam suatu mode tanpa resolusi yang direkomendasikan, perbesaran atau pergerakan gambar mungkin muncul pada layar. Namun hal ini merupakan karakteristik panel LCD beresolusi tetap.

Pembersihan

- Cabut sambungan monitor sebelum membersihkan bagian depan layar monitor.
- Gunakan kain lembab (tidak basah). Jangan gunakan aerosol secara langsung pada layar monitor karena penyemprotan yang berlebihan dapat menyebabkan sengatan listrik.

Pembungkusan Kembali

- Jangan buang karton dan bahan pembungkus. Ke duanya dapat digunakan sebagai tempat yang ideal untuk memindahkan unit. Saat mengirim unit ke lokasi lain, bungkus kembali dalam bahan pembungkus aslinya.

Pembuangan yang Aman

- Lampu fluoresen yang digunakan dalam produk ini mengandung sejumlah kecil merkuri.
- Jangan buang produk ini bersama dengan limbah keluarga umum Anda yang lain. Pembuangan produk ini harus dilakukan sesuai dengan peraturan otoritas lokal Anda.

- **Sebelum memasang monitor, pastikan bahwa aliran listrik ke monitor, sistem komputer dan perangkat terpasang lainnya telah dimatikan.**

Menyambungkan ke penyangga

1. Tempatkan monitor dengan bagian depan menghadap ke bawah pada bantal atau kain lembut.
2. Luruskan pengait pada penyangga dengan lubang yang sesuai pada dasar monitor.
3. Masukkan pengait ke dalam lubang.

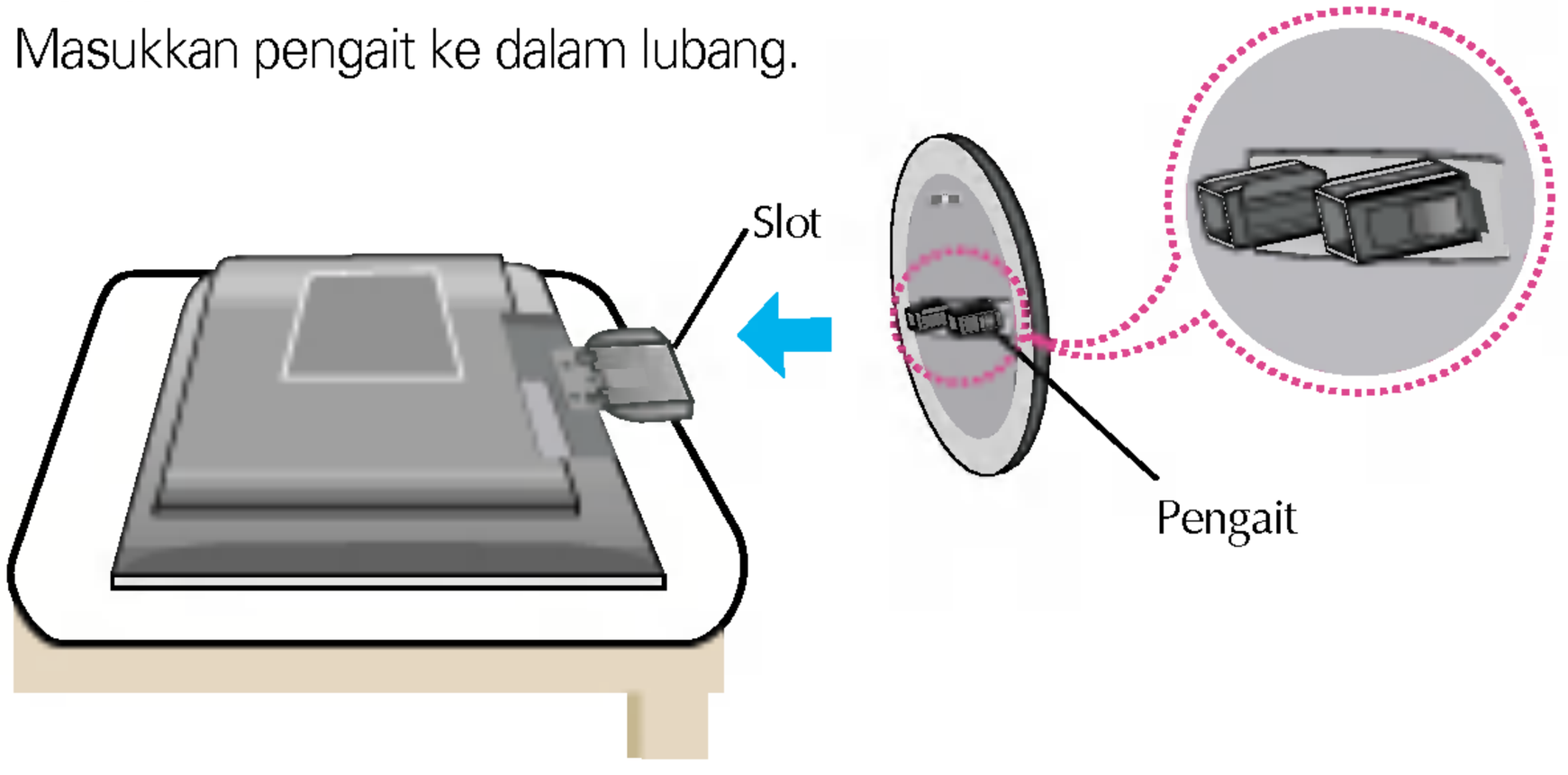

Melepaskan dasar penyangga.

1. Tempatkan monitor dengan bagian depan menghadap ke bawah pada bantal atau kain lembut.
2. Untuk melepaskan dasar penyangga, pegang bagian bawah penyangga dengan satu tangan dan tarik pengunci dengan tangan yang lain, seperti ditunjukkan pada gambar.

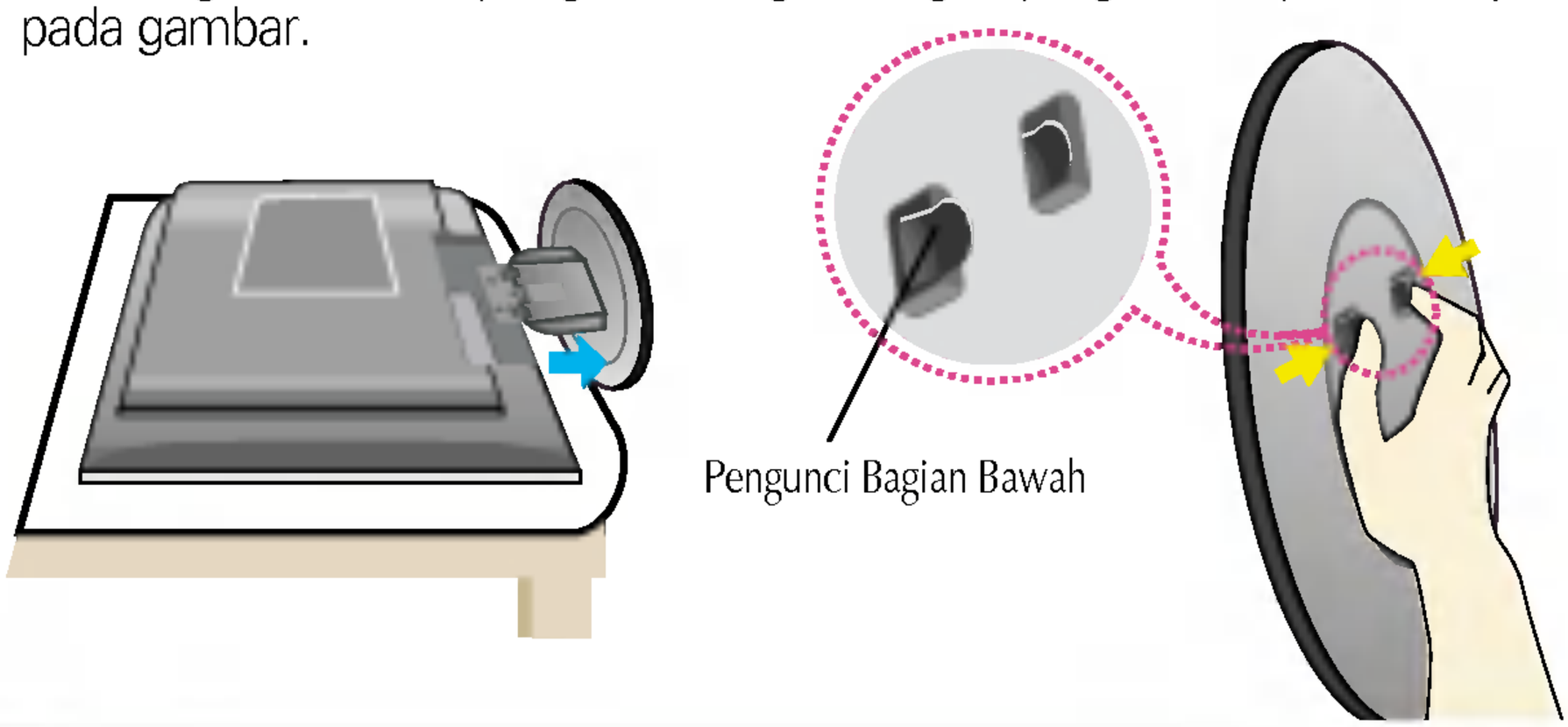

Penting

- Gambar ini menunjukkan model sambungan pada umumnya. Monitor Anda mungkin berbeda dengan model yang ditunjukkan pada gambar.
- Setelah Anda menyambungkan penyangga, cobalah untuk tidak memutuskannya.
- Jangan membawa produk secara terbalik, hanya dengan memegang penyangga. Produk bisa jatuh dan rusak atau melukai kaki Anda.

Mengatur posisi monitor Anda

1. Atur posisi panel dalam berbagai cara untuk mendapatkan kenyamanan maksimum.

- Jangkauan Kemiringan : -3˚~20˚

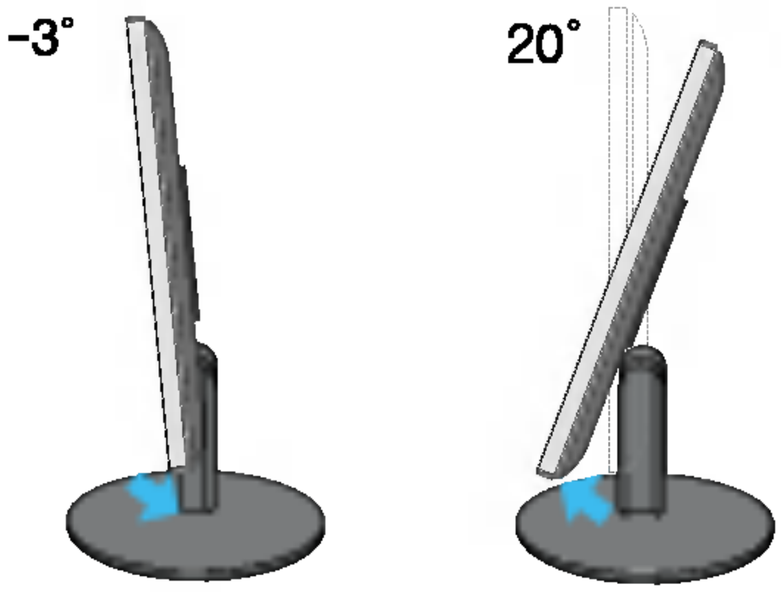

Ergonomi

Untuk menjaga ergonomi dan posisi pengamatan yang nyaman, disarankan agar sudut kemiringan monitor ke arah depan tidak melebihi 5 derajat.

Menggunakan Komputer

1. Tempatkan monitor pada lokasi yang nyaman dan berventilasi baik di dekat komputer Anda.

2. Sambungkan kabel sinyal. Bila telah masuk tepat, eratkan sekrup untuk mengamankan sambungan. ①

3. Sambungkan kabel listrik ke dalam lubang listrik yang tepat, yang mudah dijangkau dan dekat dengan monitor. ②

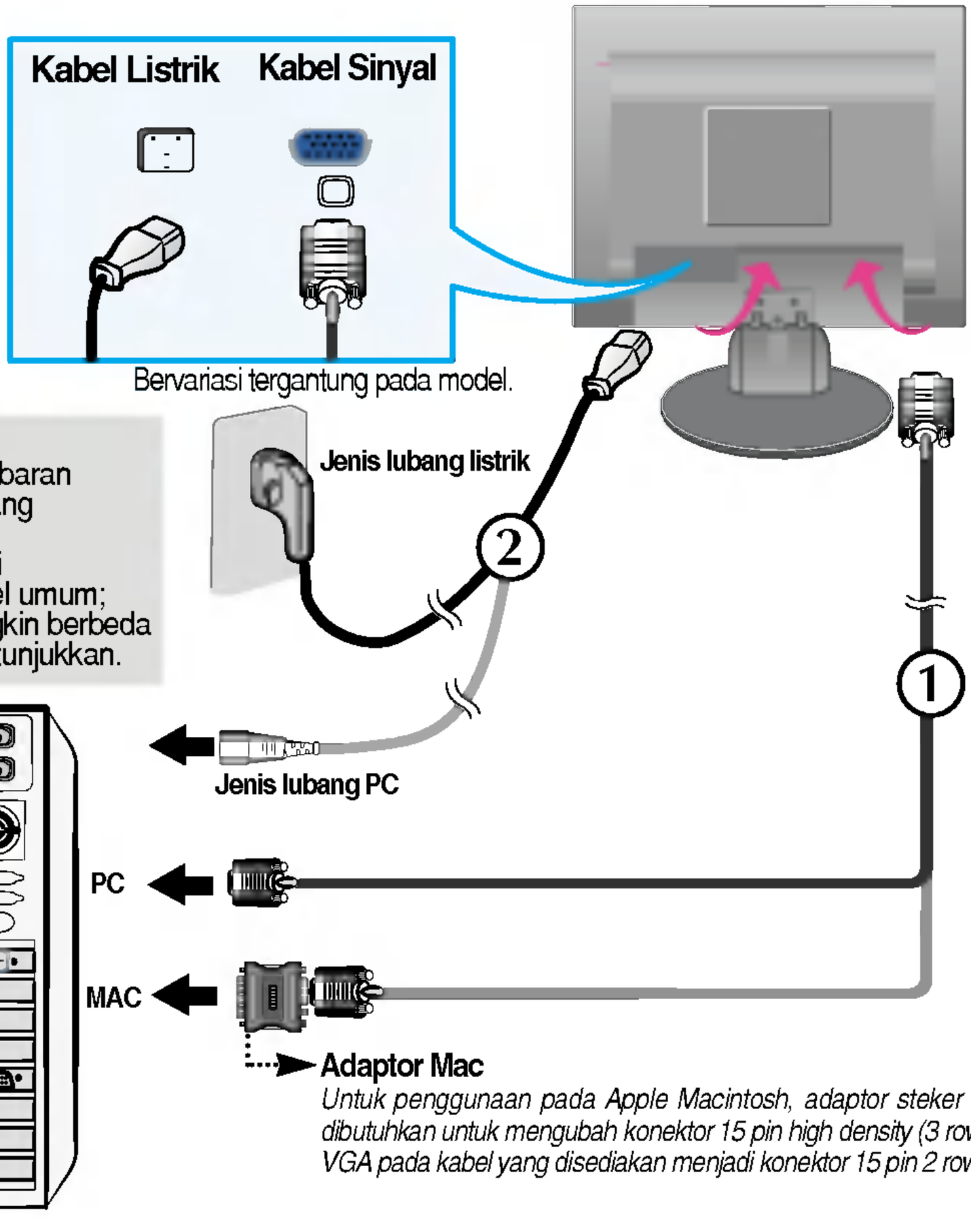

4. Tekan tombol ⏻ pada panel tombol depan untuk menyalakan. Saat monitor dinyalakan, **'Fungsi Pengaturan Gambar Otomatis'** dijalankan secara otomatis. (Hanya Modus Analog)



CATATAN

'Fungsi Pengaturan Gambar Otomatis'?

- Fungsi ini memberikan pengaturan tampilan optimal bagi pengguna. Saat pengguna menghubungkan monitor untuk pertama kali, fungsi ini secara otomatis mengatur tampilan ke pengaturan optimal bagi sinyal input individual. Bila Anda ingin mengatur monitor saat digunakan atau ingin menjalankan kembali fungsi ini secara manual, tekan tombol "AUTO/SET" pada panel depan monitor. Bila tidak, Anda dapat menggunakan pilihan "Factory reset [Pengaturan ulang pabrik]" pada menu pengaturan OSD. Harap diperhatikan bahwa pilihan ini mengatur semua pilihan menu kecuali "Language [Bahasa]".

Panel Kendali Depan

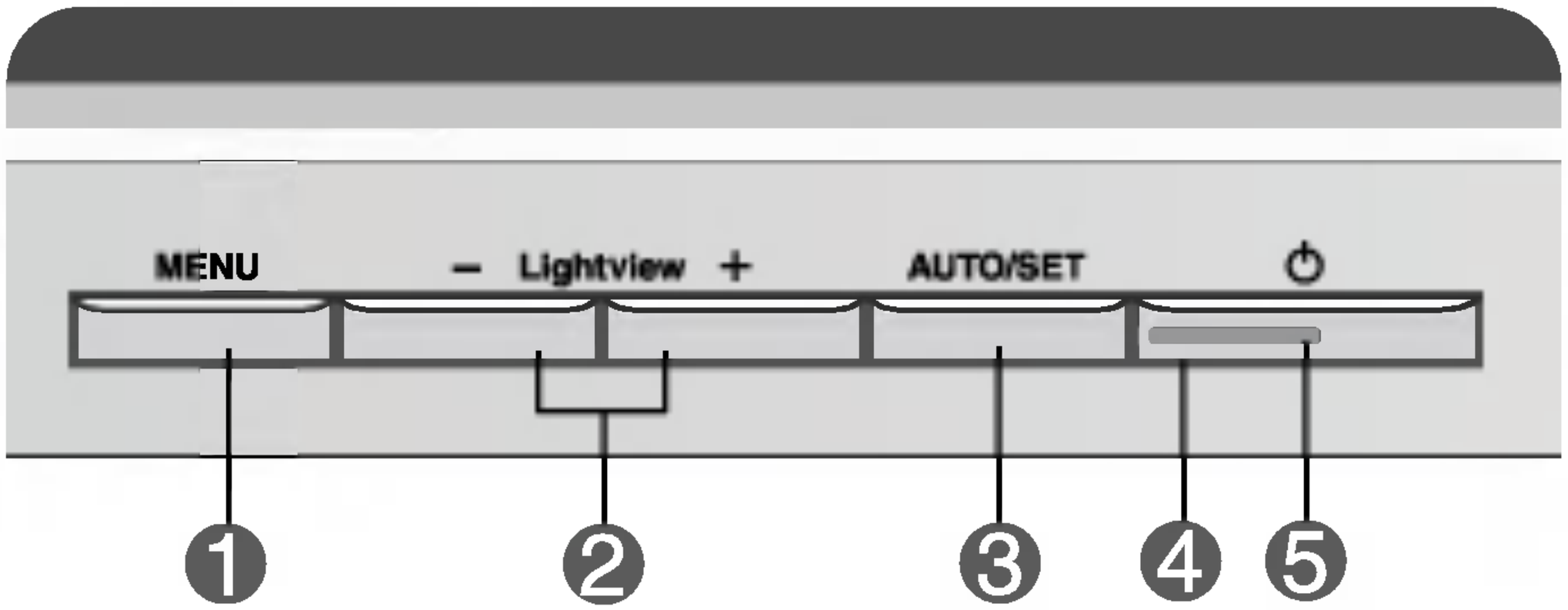

Kendali	Fungsi
1 **Tombol MENU**	Gunakan tombol ini untuk masuk atau keluar dari tampilan layar.
	**OSD LOCKED/UNLOCKED [OSD TERKUNCI/TERBUKA]** Fungsi ini memampukan Anda mengunci pengaturan kendali berjalan, sehingga tidak dapat diubah secara tidak sengaja. Tekan dan tahan tombol **MENU** selama 5 detik. Pesan "**OSD LOCKED**" akan muncul. Anda dapat membuka kendali **OSD** setiap saat dengan menekan **tombol MENU** selama 5 detik. Pesan "**OSD UNLOCKED**" akan muncul.
2 **Tombol – +**	Gunakan tombol ini untuk memilih atau mengatur fungsi pada On Screen Display [Tampilan Pada Layar].
	**Tombol cepat LightView** **DAY NIGHT** Fitur ini mempermudah Anda memilih kondisi gambar terbaik yang disesuaikan dengan keadaan sekitarnya (penyebaran cahaya, jenis gambar dan lainnya). • **DAY (SIANG)**: Penyebaran cahaya terang • **NIGHT (MALAM)**: Penyebaran cahaya gelap • **TEXT (TEKS)**: Untuk citra teks (Pemroses kata dan lainnya) • **MOVIE (FILM)**: Untuk gambar animasi dalam video atau film • **PHOTO (FOTO)**: Untuk foto atau gambar • **NORMAL** : Hal ini dilakukan di bawah kondisi pengoperasian normal.

Kendali	Fungsi
③ **Tombol AUTO/SET**	Gunakan tombol ini untuk memasuki suatu pilihan pada tampilan layar. **PENGATURAN GAMBAR OTOMATIST** Saat menyesuaikan pengaturan tampilan Anda, selalu tekan tombol **AUTO/SET** sebelum memasuki On Screen Display (OSD). Hal ini akan secara otomatis menyesuaikan gambar tampilan ke pengaturan ideal untuk ukuran resolusi layar yang sedang digunakan (mode tampilan). Mode tampilan terbaik adalah  monitor 15 inchi: **1024 x 768**
④ **Tombol Listrik**	Gunakan tombol ini untuk menyalakan atau mematikan monitor.
⑤ **Indikator Listrik**	Indikator ini menyala hijau saat monitor beroperasi dengan normal(Mode On). Jika tampilan berada dalam Mode Sleep / Tidur (Hemat Energi), warna indikator ini akan berubah menjadi kuning.

Pengaturan Layar

Membuat penyesuaian pada ukuran gambar, posisi dan parameter pengoperasian monitor sangatlah cepat dan mudah dengan menggunakan sistem On Screen Display Control. Suatu contoh cepat dan mudah diberikan di bawah untuk memperkenalkan Anda dengan penggunaan kendali. Bagian berikut merupakan ringkasan penyesuaian dan pilihan yang tersedia, yang dapat Anda gunakan dengan menggunakan OSD.

CATATAN

- Biarkan monitor stabil sekurangnya 30 menit sebelum melakukan penyesuaian gambar.

Untuk melakukan penyesuaian pada On Screen Display, ikuti langkah-langkah berikut:

MENU → − + → AUTO/SET → − + → MENU

1 Tekan **Tombol MENU**, maka menu utama OSD akan muncul.

2 Untuk mengakses kendali, gunakan **Tombol −** atau **+** . Saat suatu ikon yang Anda inginkan menjadi terang, tekan **Tombol AUTO/SET**.

3 Gunakan **Tombol − / +** untuk mengatur gambar ke tingkat yang diinginkan. Gunakan **Tombol AUTO/SET** untuk memilih pilihan submenu lainnya.

4 Tekan **Tombol MENU** satu kali untuk kembali ke menu utama untuk memilih fungsi lain. Tekan **Tombol MENU** dua kali untuk keluar dari **OSD.**

Tabel berikut mengindikasikan semua menu kendali, penyesuaian dan pengaturan On Screen Display.

Menu utama	Submenu			Referensi
PICTURE	BRIGHTNESS (TERANG)		●	Untuk menyesuaikan terang dan kontras layar
	CONTRAST (KONTRAS)		●	
	GAMMA		●	
COLOR (WARNA)	PRESET	6500K	●	Untuk menyesuaikan warna layar
		9300K	●	
	RED		●	
	GREEN		●	
	BLUE		●	
POSITION (POSISI)	HORIZONTAL		●	Untuk menyesuaikan posisi layar
	VERTICAL		●	
TRACKING	CLOCK(JAM)		●	Untuk meningkatkan kejernihan dan stabilitas layar
	PHASE(FASE)		●	
SETUP (PENGATURAN)	LANGUAGE(BAHASA)		●	Untuk menyesuaikan status layar dengan lingkungan pengoperasian pengguna
	OSD POSITION (POSISI OSD)	HORIZONTAL	●	
		VERTICAL	●	
	WHITE BALANCE		●	
	POWER INDICATOR		●	
	FACTORY RESET (PENGATURAN ULANG PABRIK)		●	

● : Dapat disesuaikan

CATATAN

■ Urutan ikon mungkin berbeda, tergantung pada model (H9~H12).

Anda telah mengetahui prosedur memilih dan menyesuaikan dengan menggunakan sistem OSD. Di bawah ini merupakan daftar ikon, nama ikon dan deskripsi ikon yang ada pada Menu.

Tekan Tombol MENU, maka menu utama OSD akan muncul.



- MENU : Keluar
- − + : Mengatur (Mengurangi/Meningkatkan)
- SET [PASANG] : Masukkan
  : Memilih submenu lainnya

CATATAN

- OSD (On Screen Display) menu bahasa pada monitor bias berbeda dari buku petunjuk.

Pilihan dan Penyesuaian On Screen Display (OSD)

Menu utama	Submenu	Deskripsi

PICTURE



BRIGHTNESS (TERANG) — Untuk menyesuaikan terang layar.

CONTRAST (KONTRAS) — Untuk menyesuaikan kontras layar.

GAMMA — Atur sendiri nilai gamma Anda.-50/0/50
Pada monitor, nilai gamma tinggi menampilkan gambar bersemu putih dan nilai gamma rendah menampilkan gambar sangat kontras.

- **MENU** : Keluar
- **–** : Kurangi
- **+** : Tingkatkan
- **SET :** Memilih submenu lainnya

COLOR



PRESET — Memilih warna layar.
- 6500K: Putih bersemu merah.
- 9300K: Putih bersemu biru.

RED — Mengatur tingkat warna merah Anda sendiri.

GREEN — Mengatur tingkat warna hijau Anda sendiri.

BLUE — Mengatur tingkat warna biru Anda sendiri.

- **MENU** : Keluar
- **–** : Kurangi
- **+** : Tingkatkan
- **SET** : Memilih submenu lainnya

POSITION

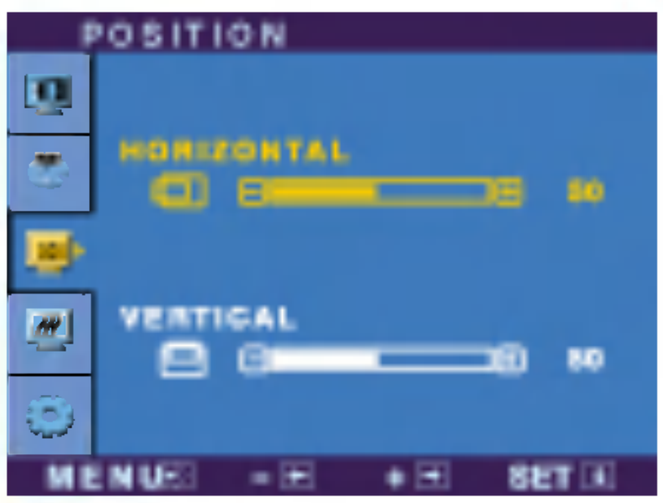

HORIZONTAL — Untuk memindahkan gambar ke atas dan ke bawah.

VERTICAL — Untuk memindahkan gambar ke atas dan ke bawah.

- **MENU** : Keluar
- **–** : Kurangi
- **+** : Tingkatkan
- **SET** : Memilih submenu lainnya

Menu utama	Submenu	Deskripsi

TRACKING



CLOCK (JAM)	Untuk meminimalkan batang atau garis vertikal yang tampak pada latar belakang layar. Ukuran layar horisontal juga akan berubah.
PHASE (FASE)	Untuk menyesuaikan fokus tampilan. Memampukan Anda menghilangkan gangguan horisontal dan membersihkan atau mempertajam gambar karakter.

- **MENU** : Keluar
- **－** : Kurangi
- **＋** : Tingkatkan
- **SET** : Memilih submenu lainnya

SETUP



LANGUAGE (BAHASA)	Untuk memilih bahasa dimana nama kendali ditampilkan.
OSD POSITION (OSD POSISI)	Menyesuaikan posisi jendela OSD pada layar.
WHITE BALANCE	Bila output video card berbeda dengan spesifikasi yang disyaratkan, tingkat warna bisa menurun kualitasnya karena distorsi sinyal video. Dengan menggunakan fungsi ini, tingkat sinyal dipasang agar sesuai dengan tingkat output standar video card untuk memberikan gambar yang optimal. Aktifkan fungsi ini bila ada warna hitam dan putih pada layar.

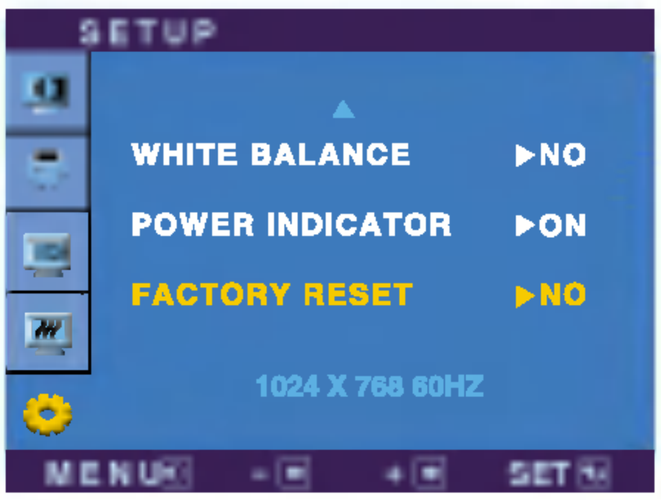

- **MENU** : Keluar
- **－** : Mengatur
- **＋** : Mengatur
- **SET**: Memilih submenu lainnya

POWER INDICATOR (INDIKATOR DAYA)	Gunakan fungsi ini untuk menyetel indikator daya pada bagian depan monitor ke **ON** (HIDUP) atau **OFF** (MATI). Jika Anda menyetel ke **OFF** (MATI), ia akan mati. Jika Anda menyetel ke **ON** kapan saja, indikator daya akan hidup secara otomatis.
FACTORY RESET (PENGATURAN ULANG PABRIK)	Kembali ke pengaturan standar pabrik kecuali "**LANGUAGE**". Tekan tombol ▶ untuk segera menyetel ulang.

Bial hal ini tidak memperbaiki gambar layar, pulihkan pengaturan default pabrik. Bila perlu, lakukan kembali fungsi white balance. Fungsi ini akan dijalankan hanya bila sinyal input adalah sinyal analog.

Periksa hal-hal berikut sebelum menghubungi layanan.

Tidak ada gambar yang muncul	
◉ **Apakah kabel listrik monitor telah disambungkan?**	• Periksa dan lihat apakah kabel listrik telah tersambung dengan benar ke lubang listrik.
◉ **Apakah indikator listrik menyala?**	• Tekan tombol Listrik.
◉ **Apakah power (daya) menyala dan indikator daya berwarna biru atau hijau?**	• Sesuaikan terang dan kontras.
◉ **Apakah indikator listrik berwarna oranye?**	• Bila monitor berada dalam mode hemat energi, coba gerakkan mouse atau tekan tombol apa saja pada keyboard untuk menyalakan layar. • Coba nyalakan PC.
◉ **Apakah Anda melihat pesan "OUT OF RANGE" pada layar?**	• Pesan ini muncul bila sinyal dari PC (video card) di luar jangkauan frekuensi horisontal atau vertikal monitor. Lihat bagian 'Spesifikasi' dalam buku petunjuk ini dan konfigurasikan monitor Anda kembali.
◉ **Apakah Anda melihat pesan "CHECK SIGNAL CABLE " pada layar?**	• Pesan ini muncul bila kabel sinyal antara PC dan monitor Anda tidak tersambung. Periksa kabel sinyal dan coba kembali.

Apakah Anda melihat pesan "OSD LOCKED" pada layar?	
◉ **Apakah Anda melihat "OSD LOCKED" saat Anda menekan tombol MENU?**	• Anda dapat menyimpan pengaturan kendali berjalan, sehingga tidak dapat diubah secara tidak sengaja. Anda dapat membuka kendali OSD setiap saat dengan menekan **tombol MENU** selama 5 detik. Pesan **"OSD UNLOCKED**" akan muncul.

Gambar tampilan salah

◉ **Posisi Tampilan salah.**	• Tekan tombol **AUTO/SET** untuk menyesuaikan secara otomatis gambar tampilan Anda ke pengaturan yang ideal. Bila hasilnya tidak memuaskan, sesuaikan posisi gambar dengan menggunakan ikon **posisi H dan posisi V** pada tampilan layar. • Periksa **Control Panel --> Display --> Settings** dan lihat apakah frekuensi atau resolusinya berubah. Bila ya, sesuaikan kembali video card ke resolusi yang direkomendasikan.
◉ **Pada latar belakang layar, tampak batang atau garis vertikal.**	• Tekan tombol **AUTO/SET** untuk menyesuaikan secara otomatis gambar tampilan Anda ke pengaturan yang ideal. Bila hasilnya tidak memuaskan, sesuaikan posisi gambar dengan menggunakan ikon **CLOCK** pada tampilan layar.
◉ **Setiap gangguan horisontal yang muncul pada gambar atau karakter tidak ditunjukkan secara jelas.**	• Tekan tombol **AUTO/SET** untuk menyesuaikan secara otomatis gambar tampilan Anda ke pengaturan yang ideal. Bila hasilnya tidak memuaskan, sesuaikan posisi gambar dengan menggunakan ikon **PHASE** pada tampilan layar. • Periksa **Control Panel --> Display --> Settings** dan sesuaikan tampilan ke resolusi yang direkomendasikan atau sesuaikan gambar tampilan ke pengaturan yang ideal. Pasang pengaturan warna ke lebih tinggi dari 24 bit (warna asli).
◉ **Warna layar mono atau abnormal.**	• Periksa apakah kabel sinyal tersambung dengan benar dan gunakan obeng untuk mengencangkannya bila perlu. • Pastikan video card dimasukkan dengan benar ke lubangnya. • Pasang pengaturan warna ke lebih tinggi dari 24 bit (warna asli) pada **Control Panel - Settings**.
◉ **Layar berkedip.**	• Periksa apakah layar diatur ke mode interlace dan bila ya, ubah ke resolusi yang direkomendasikan. • Pastikan voltase listrik cukup tinggi. Voltase harus lebih tinggi daripada **AC100-240V 50/60Hz**.

Apakah Anda telah memasang monitor driver?

◉ **Apakah Anda telah memasang monitor driver?**	• Pastikan untuk memasang monitor driver dari CD (atau disket) monitor driver yang dilampirkan bersama monitor Anda. Atau Anda juga dapat melakukan download atas driver dari web site kami:http://www.lge.com.
◉ **Apakah Anda melihat pesan "Unrecognized monitor, Plug&Play (VESA DDC) monitor found"?**	• Pastikan untuk memeriksa apakah video card mendukung fungsi Plug&Play.

Monitor	15 inci (38,1cm) LCD Panel Datar Matriks TFT Aktif Lapisan Anti Kilau 15 inci bidang yang dapat dilihat Pitch 0,297 mm piksel	
Input Sync	Frekuensi Horisontal	30 - 63kHz (Otomatis)
	Frekuensi Vertikal	56 - 75Hz (Otomatis)
	Bentuk Input	TTL Terpisah, Positif/Negatif
Input Video	Input Sinyal	Konektor D-Sub 15 pin
	Bentuk Input	RGB Analog (0,7Vp-p/75ohm)
Resolusi	Maksimum	VESA 1024 x 768@75Hz
	Rekomendasi	VESA 1024 x 768@60Hz
Plug&Play	DDC 2B	
Konsumsi Listrik	Mode On	: 25 W
	Modus Sleep [Tidur]	≤ 1 W
	Modus Off [Tidak Aktif]	≤ 1 W
Dimensi & Berat (dengan penyangga miring/putar)	Lebar	33,73 cm / 13,28 inci
	Tinggi	34,50 cm / 13,58 inci
	Dalam	19,00 cm / 7,48 inci
	Netto	2,7 kg (5,95 pon)
Kemiringan/Jangkauan Putar	Kemiringan	-3°~20°
Input Listrik	AC 100-240V~ 50/60Hz 0,6A	
Kondisi Lingkungan	Kondisi Pengopersian	
	Temperatur	10˚C sampai 35 ˚C
	Kelembaban	10 % sampai 80 % tanpa Kondensasi
	Kondisi Penyimpanan	
	Temperatur	-20˚C sampai 60 ˚C
	Kelembaban	5 % sampai 95 % tanpa Kondensasi
Penyangga Miring/Putar	Bersatu( ), Terpisah (O)	
Kabel sinyal	Bersatu(O), Terpisah ( )	
Kabel listrik	Jenis lubang listrik atau jenis lubang PC	

CATATAN

- Informasi dalam dokumen ini dapat berubah tanpa pemberitahuan.

Mode Preset (Resolusi)

	Mode Tampilan (Resolusi)		Frekuensi Horisontal (kHz)	Frekuensi Vertikal (Hz)
1	VGA	640 x 350	31,468	70
2	VGA	720 x 400	31,468	70
3	VGA	640 x 480	31,469	60
4	VESA	640 x 480	35,000	66,67
5	VESA	640 x 480	37,861	72,8
6	VESA	640 x 480	37,500	75
7	VESA	800 x 600	35,156	56,25
8	VESA	800 x 600	37,879	60
9	VESA	800 x 600	48,077	72
10	VESA	800 x 600	46,875	75
11	MAC	832 x 624	49,725	75
12	VESA	1024 x 768	48,363	60
13	VESA	1024 x 768	56,476	70
14	VESA	1024 x 768	60,023	75

Indikator

Mode	Warna LED
Mode On	Hijau
Modus Sleep [Tidur]	Oranye
Modus Off [Tidak Aktif]	tidak menyala

Monitor memenuhi spesifikasi kepatuhan pelindung penyanggaan interface VESA.

Pemasangan dinding VESA
Tersambung ke obyek lain (jenis penyangga dan jenis terpasang pada dinding. Monitor ini dapat menggunakan bantalan interface yang menggunakan VESA.)
Untuk mendapatkan informasi lebih lanjut, baca Petunjuk Instruksi Pemasangan Pada Dinding VESA.

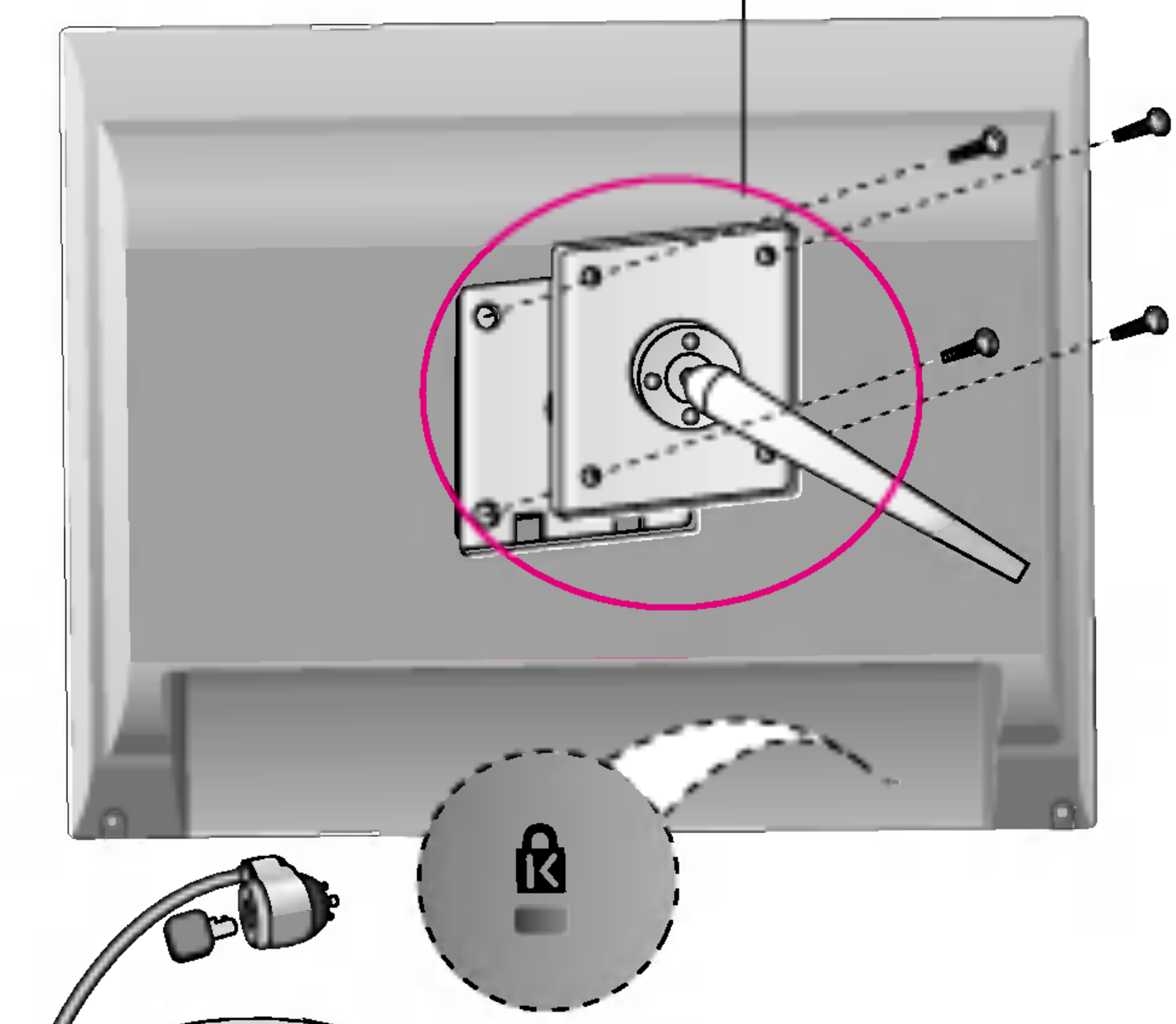



Lubang Keamanan Kensington - opsional
Tersambung ke kabel pengunci yang dapat dibeli secara terpisah di toko-toko komputer

Digitally yours

LG