Felhasználói útmutató

M1717TM
M1917TM

A termék használata előtt olvassa el a Fontos figyelmeztetések című részt. A jövőbeli tájékozódás céljából tartsa a Felhasználói útmutatót (CD) elérhető helyen.

Ezeket a terméken található címkén láthatja. Ezekre a kódokra szüksége lesz, ha a készülék javításra szorul.

LG

Jelen készülék úgy lett kialakítva, hogy biztosítsa személyes biztonságát, azonban a nem megfelelő használat áramütéshez vagy tűz kialakulásához vezethet. Annak érdekében, hogy a készülékhez kialakított biztonsági megoldások megfelelően működjenek, olvassa el a következő alapvető szabályokat a telepítéssel, használattal és szervizeléssel kapcsolatban.

A biztonságról

Csak a készülékhez mellékelt tápkábelt használja. Ha nem a gyártó által mellékelt tápkábelt használja, győződjön meg róla, hogy az megfelel az ide vonatkozó nemzeti szabványoknak. Ha a tápkábel bármilyen módon hibás, lépjen kapcsolatba a gyártóval vagy a legközelebbi márkaszervizzel, és cseréltesse ki a kábelt.

A tápkábel a készülék fő áramtalanító része. Győződjön meg róla, hogy a konnektor a telepítés után is könnyen elérhető legyen.

A készüléket csak e kézikönyv specifikációkról szóló részében leírt vagy a képernyőn felsorolt áramforrásról üzemeltesse. Ha nem biztos abban, hogy milyen áramforrás található otthonában, kérdezze meg a kereskedőt.

A túlterhelt váltakozó áramú aljzatok és hosszabbítók veszélyt jelentenek. Ugyancsak veszélyes a kopott tápkábelek és törött csatlakozók használata. Az ilyen rendellenességek áramütéshez vagy tűzhöz vezethetnek. A szükséges csere biztosítása érdekében lépjen kapcsolatba szerviztechnikusával.

Ne nyissa ki a monitort.
- A készülékben nincsenek felhasználó által javítható alkatrészek.
- A készülék belsejében veszélyes nagyfeszültség van, még kikapcsolt (OFF) állapotban is.
- Ha a monitor nem működik megfelelően, lépjen kapcsolatba a kereskedővel.

Személyi sérülés elkerüléséhez:
- Ne helyezze a monitort ferde polcra, kivéve ha azt megfelelően rögzítette.
- Csak a gyártó által ajánlott állványt használjon.

Tűz és áramütés elkerüléséhez:
- Mindig kapcsolja ki (OFF) a monitort, ha huzamosabb időre elhagyja a szobát. Soha ne hagyja bekapcsolva (ON) a készüléket, ha elhagyja a házat.
- Ügyeljen arra, hogy a gyerekek ne dobjanak és ne nyomjanak be különféle tárgyakat a monitor házának nyílásain. Egyes belső alkatrészek életveszélyt is okozható feszültség alatt vannak.
- Ne szereljen fel olyan tartozékokat, amelyeket nem ehhez a monitorhoz terveztek.
- Ha a monitort huzamosabb ideig nem használja, valamint villámlás esetén, húzza ki a tápkábelt a fali aljzatból.

Telepítéskor

Ügyeljen arra, hogy a tápkábelre ne tegyen semmit, és ne is guruljon rá semmi, valamint ne helyezze a monitort olyan helyre, ahol a tápkábel megsérülhet.

Ne használja a monitort víz közelében, például fürdőkád, mosdó, mosogató, szárítóedény vagy medence közelében, illetve nedves pincében. A monitor házán olyan nyílások is vannak, amelyek a működés során keletkező hő távozását teszik lehetővé. Ha ezeket a nyílásokat elzárja, az összegyülemlő hőtől a készülék meghibásodhat, és ez tűzhöz vezethet. Ezért SOHA:

- ne zárja el a szellőzőnyílásokat oly módon, hogy a monitort ágyra, kanapéra vagy takaróra stb.
- helyezi. Ne tegye a készüléket beépített, körülzárt helyre, feltéve, hogy nem gondoskodott kiegészítő szellőzésről.
- ne takarja el a nyílásokat ronggyal vagy más anyaggal.
- ne tegye a készüléket radiátor vagy más hőforrás közelébe vagy fölé.

Ne törölje meg az aktív mátrixos LCD-képernyőt olyan anyaggal, amely véglegesen megkarcolhatja, megrongálhatja vagy tönkreteheti azt.

Ne nyomja meg huzamosabb ideig az LCD-képernyőt az ujjával, mert ez szellemképeket okozhat.

Előfordulhat, hogy piros, zöld vagy kék pontok lesznek láthatóak a képernyőn. Ezek nem befolyásolják a monitor teljesítményét.

Ha lehetséges, a legjobb képminőség elérése érdekében LCD-monitorán használja az ajánlott felbontást. Ha az ajánlottól eltérő felbontás mellett használja a készüléket, akkor torz képek jelenhetnek meg a képernyőn. Ez normális tulajdonsága egy rögzített felbontású LCD-monitornak.

Tisztításkor

- A monitor kijelzőjének tisztítása előtt húzza ki a monitort.
- Enyhén nedves (nem vizes) ruhát használjon. Ne fújjon aeroszol típusú tisztítószert közvetlenül a képernyőre, mert a túlzott mértékű nedvesség áramütéshez vezethet.

Visszacsomagoláskor

- Ne dobja el a csomagolóanyagokat. Ezek az anyagok ideális helyet biztosítanak a készülék szállításához. Ha a készüléket egy másik helyre szállítja át, csomagolja azt vissza az eredeti csomagolásába.

Biztonságos eldobás

- A termékben használt fénycső kis mennyiségű higanyt tartalmaz.
- Ne helyezze a terméket a normál háztartási szemét közé.
  A terméket a helyi hatóságok rendelkezéseinek megfelelően kell kidobni.

- A monitor telepítése előtt győződjön meg arról, hogy a monitor, a számítógép és más csatlakoztatott eszközök ki vannak-e kapcsolva.

Az állvány csatlakoztatása

1. Helyezze a monitort párnára vagy puha rongyra, előoldalával lefelé.
2. Igazítsa az állvány talpán lévő kampós reteszeket a monitor alján található megfelelő nyílásokhoz.
3. Nyomja bele a reteszeket a nyílásokba.

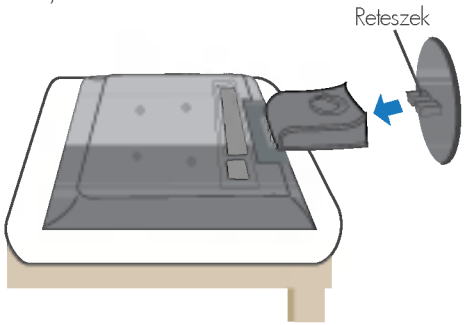

Az állvány eltávolítása

1. Helyezze a monitort párnára vagy puha rongyra, előoldalával lefelé.
2. Az állvány eltávolításához fogja meg az egyik kezével az állvány alját, és húzza meg az állvány alsó reteszét a másik kezével az ábrán látható módon.

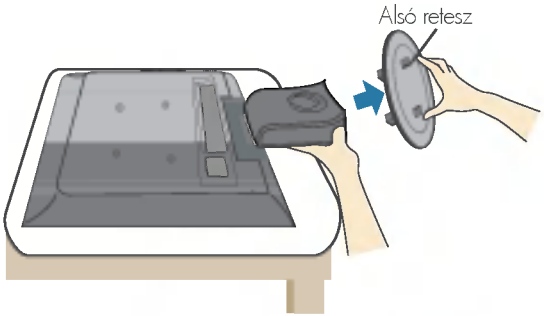

Fontos

- Ez az ábra egy általános modellel szemlélteti a teendőket. Elképzelhető, hogy az Ön monitora eltér az ábrán látottaktól.
- Ha egyszer már csatlakoztatta az állványt, lehetőség szerint ne vegye le azt.
- Ne fogja meg a monitort fejjel lefelé, az állványnál fogva. A készülék leeshet, ezáltal megrongálódhat, vagy kárt tehet a lábában.

- A képernyő üzembe helyezése előtt győződjön meg arról, hogy ki van kapcsolva a képernyő, a számítógéprendszer, valamint az ahhoz csatlakoztatott egyéb eszközök tápellátása.

A képernyő helyzetének beállítása

1. Adjust the position of the panel in various ways for maximum comfort.

- Döntési tartomány : -3˚~25˚

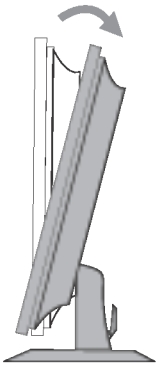

Ergonómiai szempontok

A képernyő használata közbeni ergonómikus és kényelmes üléspozíció érdekében javasoljuk, hogy a képernyőpanel előredőlési szöge ne haladja meg az 5°-ot.

A számítógép csatlakoztatása

1. Helyezze el a képernyőt egy kényelmes, jól szellőző helyen a számítógép közelében.

2. Csatlakoztassa a jelkábelt, majd a kábel rögzítéséhez csavarja be és ujjaival szorítsa meg a csatlakozódugón található csavarokat. ①

3. Dugja be a tápkábelt egy egyszerűen elérhető, a képernyő közelében levő táphálózati aljzatba. ②

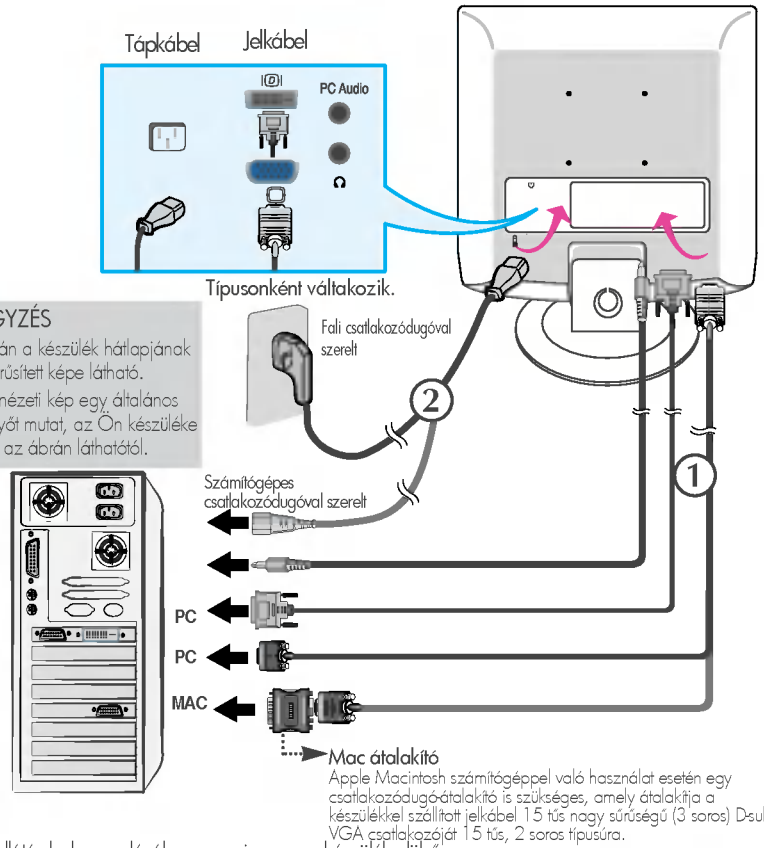

MEGJEGYZÉS

- Az ábrán a készülék hátlapjának egyszerűsített képe látható.
- A hátulnézeti kép egy általános képernyőt mutat, az Ön készüléke eltérhet az ábrán láthatótól.

Apple Macintosh számítógéppel való használat esetén egy csatlakozódugó-átalakító is szükséges, amely átalakítja a készülékkel szállított jelkábel 15 tűs nagy sűrűségű (3 soros) D-sub VGA csatlakozóját 15 tűs, 2 soros típusúra.

4. A tápellátás bekapcsolásához nyomja meg a készülék elülső kapcsolópaneljén levő ⏻ gombot. A képernyő bekapcsolása után a készülék automatikusan végrehajtja az **önműködő képbeállítást.**



MEGJEGYZÉS

"Önműködő képbeállítás" (Self Image Setting Function): Ez a funkció optimális megjelenítési beállításokat biztosít. Amikor először csatlakoztatja a képernyőt egy számítógéphez, az önműködő képbeállítás automatikusan megkeresi a legmegfelelőbb megjelenítési beállításokat az adott bemeneti jelhez. Ha használat közben is szeretné módosítani a beállításokat, illetve újból el kívánja végezni az önműködő képbeállítást, nyomja meg a képernyő előlapján látható "AUTO/SET" gombot. Végrehajthatja a képernyőn megjelenő (OSD) beállítási menü "Factory reset" (Gyári beállítások visszaállítása) parancsát is, ezzel azonban a "Language" (Nyelv) beállítás kivételével az összes beállítási lehetőséget visszaállítja alapértelmezett értékére.

Alsó csatlakozók

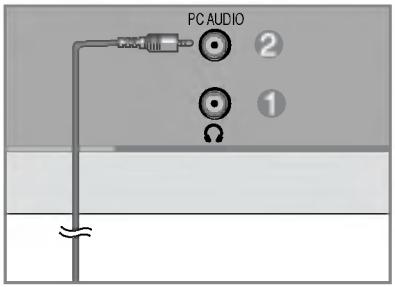

<Képernyő hátulja>

❶ **Fejhallgató és fülhallgató csatlakozó**
Fejhallgató csatlakoztatásakor a készülék automatikusan elnémítja a hangszórókat.

❷ **Audiojel-bemenet**
A számítógép hangkártyájának LINE OUT* csatlakozójához kell kötni.

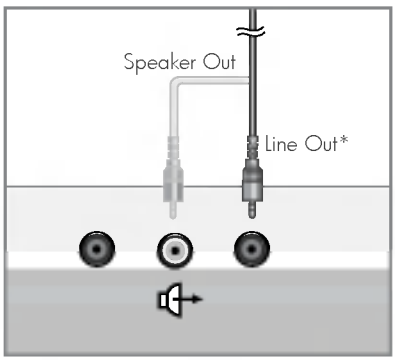

<A számítógép hangkártyájának csatlakozói>

*LINE OUT
Ez a csatlakozó olyan hangszórókhoz használható, amelyek beépített erősítővel rendelkeznek. A kábel csatlakoztatása előtt ellenőrizze a hangkártya csatlakozóit.
Amennyiben a számítógép hangkártyáján csak Speaker Out kimeneti csatlakozó van, akkor csökkentse a számítógépen a hangerőt.
Amennyiben a kimeneti csatlakozó használható Speaker Out és Line Out módban is, akkor az illesztőprogram segítségével állítsa Line Out módba (további tudnivalókat a hangkártya kézikönyvében talál).

Az előlapon található kezelőszervek

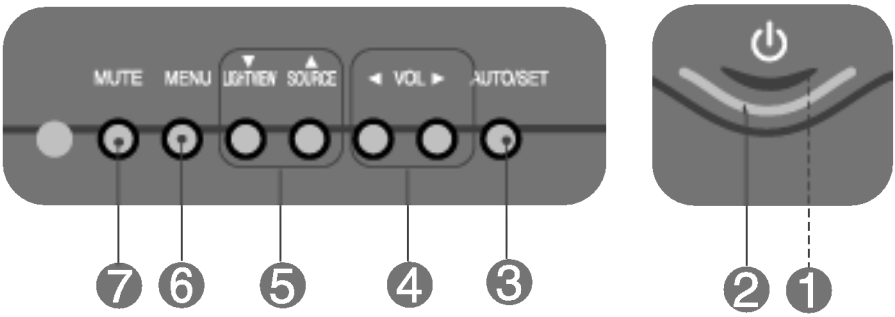

Kezelőszerv	Funkció
1 Bekapcsológomb	Ezzel a gombbal kapcsolhatja be, illetve ki a monitort.
2 Tápfeszültség indikátor	Ez a jelzőfény a képernyő üzemszerű használata során zöld/kék fénnyel világít (Bekapcsolt mód). Ha a képernyő Elalvás (energiatakarékos) módban van, ez a jelzőfény borostyánszínűre vált.
3 AUTO/SET gomb	Ezzel a gombbal léphet be a képernyőmenü elemeibe. AUTOMATIKUS KÉPBEÁLLÍTÁST A kijelző beállításainak módosításakor a képernyőmenübe (OSD-be) való belépés előtt mindig nyomja meg a **AUTO/SET** gombot. Ezzel automatikusan beállításra kerül a kép az aktuális felbontásnak (képernyőmódnak) megfelelő ideális paraméterekkel. A legjobb képernyőmód: 17 hüvelykes monitor esetén: **1280x1024** 19 hüvelykes monitor esetén: **1280x1024**



Az előlapon található kezelőszervek

Kezelőszerv	Funkció
4 ◀ ▶ VOL gombok	Ezekkel a gombokkal növelhető és csökkenthető a hangerő.
5 ▼▲ gombok	E gombok segítségével kiválaszthatja vagy módosíthatja a beállításokat az OSD-menüben.
	LightView gyorsbillentyű **DAY NIGHT** Ezzel a funkcióval egyszerűen kiválaszthatja az adott környezetnek (környezeti megvilágításnak, képtípusnak stb.) legmegfelelőbb megjelenítési beállítást. • DAY (NAPPALI): Fényesen megvilágított környezethez • NIGHT (ÉJSZAKAI): Gyengén megvilágított környezethez • TEXT (SZÖVEG): Szöveg megjelenítéséhez (szövegszerkesztés stb.) • MOVIE (MOZI): Videoklipekben vagy filmekben levő mozgóképek lejátszásához • PHOTO (FÉNYKÉP): Képek vagy rajzok megjelenítéséhez • NORMAL (NORMÁLIS): Ez a beállítás használható normál körülmények között.
6 MENU gomb	Ezzel a gombbal léphet be a képernyőmenübe (OSD-menübe).
	OSD LOCKED/UNLOCKED Ezzel a funkcióval zárolhatja az aktuális beállításokat, így azokat nem lehet végérvényesen módosítani. Nyomja le, és tartsa lenyomva a **MENU gombot** néhány másodpercig. Az "**OSD LOCKED**" üzenet jelenik meg. Az OSD-menü engedélyezéséhez bármikor nyomja le, és tartsa lenyomva a gombot néhány másodpercig. Ezután az "**OSD UNLOCKED**" üzenet jelenik meg.
7 MUTE gomb	Ezzel a gombbal kapcsolható ki és be a hang.

A képernyő beállítása

A képernyőn megjelenő kezelőszervek használatával gyorsan és egyszerűen módosítható a kép mérete és helyzete, valamint a képernyő számos más működési paramétere. Az alábbi rövid példa szemlélteti a kezelőszervek használatát.
A következő szakasz vázlatosan ismerteti a képernyőn megjelenő menürendszerben módosítható és választható beállításokat.

MEGJEGYZÉS

- A megjelenítési beállítások módosítása előtt várjon legalább 30 percet a képernyő bekapcsolása után, hogy a kép stabilizálódjon.

A következő lépésekkel módosíthatja a képernyőn megjelenő menü beállításait:

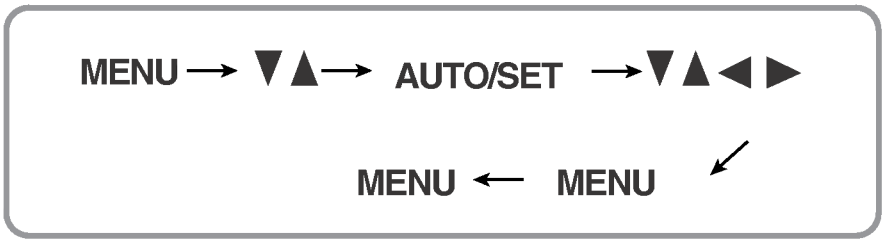

1. Nyomja meg a **MENU** (MENÜ) **gombot**, ekkor megjelenik a képernyőn a főmenü.
2. Egy adott kezelőszerv eléréséhez nyomja meg a ▼ vagy a ▲ **gombot.** Amikor a kívánt ikonra ér a jelölés, nyomja meg az **AUTO/SET** (AUTOMATIKUS/KIVÁLASZTÁS) **gombot.**
3. A ▼▲◄► **gombok** használatával állíthatja be a kiválasztott beállítást a megfelelő értékre.
4. A módosítások elfogadásához nyomja meg az **MENU** (AUTOMATIKUS/KIVÁLASZTÁS) **gombot.**
5. A képernyőn megjelenő menüből való kilépéshez nyomja meg a **MENU** (MENÜ) **gombot.**

Az alábbi táblázat tartalmazza a képernyőn megjelenő összes kezelési, beállítási és választási menüt.

Főmenü	Almenü		A	D	Funkció
PICTURE	BRIGHTNESS (FÉNYERŐ)		●	●	A kép fényerejének és kontrasztjának beállítása
	CONTRAST (KONTRASZT)		●	●	
	GAMMA		●	●	
COLOR (SZÍN)	PRESET (ALAPBEÁLLÍTÁS)	6500K	●	●	A kép színeinek egyéni beállítása
		9300K	●	●	
	RED		●	●	
	GREEN		●	●	
	BLUE		●	●	
POSITION (HELYZET)	HORIZONTAL		●		A kép helyzetének beállítása
	VERTICAL		●		
TRACKING (JELKÖVETÉS)	CLOCK (ÓRAJEL)		●		A kép tisztaságának és stabilitásának növelése
	PHASE (FÁZIS)		●		
SETUP (BEÁLLÍTÁS)	LANGUAGE (NYELV)		●	●	A képernyő beállításainak testreszabása az aktuális működési környezetnek megfelelően.
	OSD POSITION (KÉPERNYŐMENÜ HELYZETE)	HORIZONTAL	●	●	
		VERTICAL	●	●	
	WHITE BALANCE (FEHÉREGYENSÚLY)		●		
	POWER INDICATOR		●	●	
	FACTORY RESET (GYÁRI BEÁLLÍTÁSOK VISSZAÁLLÍTÁSA)		●	●	

● : Beállítható
A : Analóg bemenet
D : Digitális bemenet

MEGJEGYZÉS

- Az U10-U13. oldalon bemutatott ikonok megjelenési sorrendje típusonként eltérő lehet.

Korábban már bemutatásra került az elemek OSD-menüben való kiválasztásának és módosításának módja. Az alábbi listában megtalálhatja az összes olyan ikont, ikonnevet és ikonleírást, amelyek a menüben megtalálhatók.

Nyomja meg a MENU gombot, ezáltal megjelenik az OSD főmenüje.

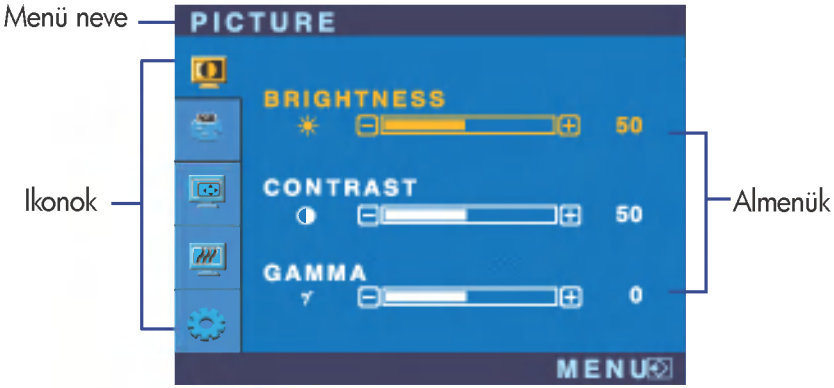

MEGJEGYZÉS

- Az OSD (képernyőmenü) nyelvei különbözhetnek a kézikönyvtől.

Főmenü	Almenü	Leírás
PICTURE (KÉP)	BRIGHTNESS (FÉNYERŐSSÉG)	A képernyő fényerősségét állíthatja be.
	CONTRAST (KONTRASZT)	A képernyő kontrasztját állíthatja be.
	GAMMA	Állítsa be az Önnek megfelelő gammaértéket: -50/0/50 A monitoron magas gammaérték mellett a képek fehérebbel, míg alacsony érték mellett kontrasztosabbak.
COLOR (SZÍN)	PRESET (GYÁRI ÉRTÉK)	Beállíthatja a képernyő színeit. • 6500K: Enyhén pirosas fehér • 9300K: Enyhén kékes fehér
	RED (PIROS)	Állítsa be a piros szín Önnek megfelelő szintjét.
	GREEN (ZÖLD)	Állítsa be a zöld szín Önnek megfelelő szintjét.
	BLUE (KÉK)	Állítsa be a kék szín Önnek megfelelő szintjét.
POSITION (POZÍCIÓ)	HORIZONTAL	E lehetőséggel a képernyőt balra, illetve jobbra tolhatja el.
	VERTICAL	E lehetőséggel a képernyőt felfelé, illetve lefelé tolhatja el.
TRACKING	CLOCK (ÓRAJEL)	A képernyő hátterében megjelenő függőleges csíkok minimalizálásához használható. A beállítás módosításával a vízszintes képernyőméret is meg fog változni.
	PHASE (FÁZIS)	A képernyő fókuszának beállításához. E lehetőség segítségével eltávolíthatja a vízszintes zajokat, és élesebbé teheti a karakterek képét.





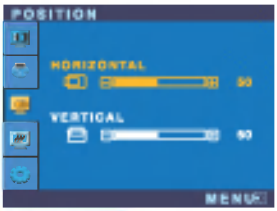



Főmenü	Almenü	Leírás

SETUP

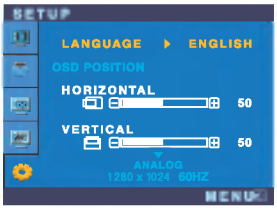

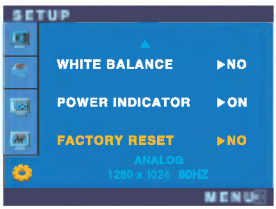

LANGUAGE (NYELV)
A kezelőszervek nevének megjelenítésére használt nyelv kiválasztása.

OSD POSITION (KÉPERNYŐMENÜ HELYZETE)
A képernyőn megjelenő menüablak helyzetének beállítása.

WHITE BALANCE (FEHÉREGYENSÚLY)
Ha a grafikus kártya kimeneti jele eltér a szabványban meghatározott jellemzőktől, a képjel torzulásának köszönhetően romolhat a kép színeinek szintje és aránya. Ezzel a funkcióval a jelszint beállítható a grafikus kártya tényleges kimeneti jelszintjének megfelelően, hogy a kép a lehető legjobb legyen.
Ezt a funkciót akkor használja, amikor a képen fehér és fekete területek láthatók.

POWER INDICATOR (Tápellátásjelző)
Ezzel a funkcióval ki- vagy bekapcsolhatja a képernyő elülső részén megjelenő tápellátásjelzőt.
Ha az **OFF** (Kikapcsolt) lehetőséget választja, el fog tűnni.
Ha bármikor **ON** (Bekapcsolt) állásba állítja, a tápellátásjelző automatikusan megjelenik

FACTORY RESET (GYÁRI BEÁLLÍTÁSOK VISSZAÁLLÍTÁSA)
Ez a funkció a "**LANGUAGE**" (NYELV) beállítás kivételével az összes beállítási lehetőséget visszaállítja gyári alapértelmezett értékére.
Az azonnali visszaállításhoz nyomja meg az ▶ gombot.

Ha a funkció használata nem javítja a képminőséget, állítsa vissza a gyári alapbeállításokat.
Szükség esetén újból hajtsa végre a fehéregyensúly-beállítást. Ez a funkció csak akkor használható, ha a képernyő bemeneti jele analóg jel.

Az ügyfélszolgálat vagy a szerviz hívása előtt ellenőrizze a következőket.

Nem jelenik meg kép

◉ Be van dugva a képernyő tápkábele?	• Ellenőrizze, hogy a tápkábel megfelelően csatlakoztatva van-e egy hálózati csatlakozóaljzathoz.
◉ Világít a tápellátás jelzőfénye?	• Állítsa be a fényerősséget és a kontrasztot.
◉ Be van kapcsolva a képernyő, és kéken vagy zölden világít a tápellátás jelzőfénye?	• Módosítsa a kép fényerejét és kontrasztját.
◉ Sárgán világít a tápellátás jelzőfénye?	• Ha a képernyő energiatakarékos üzemmódra váltott, a kép megjelenítéséhez próbálja megmozdítani az egeret, vagy nyomja meg valamelyik billentyűt a billentyűzeten. • Győződjön meg arról, hogy a számítógép be van kapcsolva.
◉ Látja az "OUT OF RANGE" üzenetet a képernyőn?	• Ez az üzenet akkor jelenik meg, ha a számítógép grafikus kártyájából érkező jel vízszintes vagy függőleges frekvenciája a képernyő megfelelő frekvenciatartományán kívül esik. A jelen útmutató "Műszaki adatok" című részében ellenőrizze a használható frekvenciatartományokat, és annak megfelelően állítsa be a megjelenítést.
◉ Látja a "CHECK SIGNAL CABLE" üzenetet a képernyőn?	• Ez az üzenet akkor jelenik meg, ha a számítógép és a képernyő közötti jelkábel nincs megfelelően csatlakoztatva. Ellenőrizze a jelkábelt, és próbálja meg újból.

Látja az "OSD LOCKED" (OSD LETILTVA) üzenetet a képernyőn?

◉ Az "OSD LOCKED" üzenetet látja, amikor megnyomja a MENU gombot?	• Zárolhatja a jelenlegi beállításokat, így azokat nem lehet végérvényesen módosítani. Az OSD-menü engedélyezéséhez bármikor nyomja le, és tartsa lenyomva a MENU gombot néhány másodpercig. Ezután az "OSD UNLOCKED" (OSD ENGEDÉLYEZVE) üzenet jelenik meg.

Rossz a megjelenített kép

◉ A kép pozíciója nem megfelelő.	• A képernyőbeállítások ideális értékekre való automatikus módosításához nyomja meg a AUTO/SET gombot. Ha az eredmény nem kielégítő, módosítsa a kép pozícióját a H position (vízszintes pozíció) és a V position (függőleges pozíció) lehetőségekkel. • Nézze meg a Vezérlőpult -> Képernyő -> Beállítások lehetőséget, és ellenőrizze, hogy a frekvencia vagy a felbontás módosult-e. Ha igen, akkor állítsa vissza azokat az ajánlott értékekre.
◉ A képernyő hátterében függőleges csíkok láthatók.	• A képernyőbeállítások ideális értékekre való automatikus módosításához nyomja meg a AUTO/SET gombot. Ha az eredmény nem kielégítő, csökkentse a függőleges csíkokat a CLOCK (ÓRAJEL) lehetőséggel az OSD-menüben.
◉ Vízszintes zajok látszanak a képeken, vagy a karakterek nem megfelelően kerülnek megjelenítésre.	• A képernyőbeállítások ideális értékekre való automatikus módosításához nyomja meg a AUTO/SET gombot. Ha az eredmény nem kielégítő, csökkentse a vízszintes csíkokat a PHASE (FÁZIS) lehetőséggel az OSD-menüben. • Nézze meg a Vezérlőpult -> Képernyő -> Beállítások lehetőséget, és módosítsa a felbontást vagy az egyéb tulajdonságokat az ajánlott értékeknek megfelelően. Állítsa a színmélységet 24 bitesnél nagyobbra (true color).
◉ A kép színe monokróm vagy nem megfelelő.	• Ellenőrizze, hogy a jelkábel megfelelően van-e csatlakoztatva, és ha kell, a megfelelő rögzítéshez használjon csavarhúzót. • Győződjön meg róla, hogy a videokártya megfelelően van-e csatlakoztatva az alaplaphoz. • A Vezérlőpult - Beállítások pontban állítsa a színmélységet 24 bitesnél nagyobbra (true color).
◉ A képernyő villog.	• Ellenőrizze, hogy a képernyő az ún. váltott soros (interlaced) üzemmódban van-e, és ha igen, akkor módosítsa azt az ajánlott felbontási értékre. • Győződjön meg róla, hogy a hálózati feszültség elég magas legalább 100-240V AC 50/60 Hz-en.

Telepítette a képernyő illesztőprogramját?

◉ Telepítette a képernyő illesztőprogramját?	• Ne felejtse el telepíteni a megfelelő illesztőprogramot a képernyővel együtt szállított, illesztőprogramokat tartalmazó CD-ről (vagy hajlékonylemezről). Az illesztőprogram az LG webhelyéről is letölthető, a http://www.lge.com címről.
◉ Megjelenik a képernyőn az "Unrecognized monitor, Plug&Play (VESA DDC) monitor found" (Ismeretlen képernyő, Plug&Play (VESA DDC) képernyő) üzenet?	• Győződjön meg arról, hogy a grafikus kártya támogatja a Plug&Play eszközöket.

Audió funkció

◉ Nincs hang.	• Ellenőrizze, hogy megfelelően van-e csatlakoztatva az audiokábel. • Ellenőrizze a hangerő beállítását.
◉ A hangerősség túl kicsi.	• Ellenőrizze a hangerő beállítását.

Képernyő	17 hüvelyk (43,2 cm) átmérőjű sík, aktív mátrix TFT LCD-panel Csillogáscsökkentő bevonattal 17 hüvelyk látható képátmérő 0,264 mm képpontsűrűség	
Szinkron bemenet	Vízszintes frekvencia	Analóg: 30-83 kHz (automatikus) Digitális: 30-71 kHz (automatikus)
	Függőleges frekvencia	56-75 Hz (automatikus)
	Bemeneti jelforma	Különálló TTL SOG (Sync On Green - zöldszinkron) Digitális jel
Videojel-bemenet	Jelbemenet	15 tűs D-Sub csatlakozó DVI-D csatlakozó (digitális bemenet)
	Bemeneti jelforma	RGB analóg (0,7 V max. kitérés / 75 ohm), digitális
Felbontás	Maximális	analóg jel: VESA 1280 x 1024, 75 Hz-es frekvencián digitális jel: VESA 1280 x 1024, 60 Hz-es frekvencián
	Javasolt	VESA 1280 x 1024, 60 Hz-es frekvencián
Plug&Play	DDC 2B	
Audió	RMS audiokimenet	1 W + 1 W (jobb + bal)
	Bemeneti érzékenység	0,7 Vrms
	Hangszóró impedanciája	16Ω
Energiafogyasztás	Bekapcsolt mód	: 37 W
	Alvó üzemmód	≤ 1 W
	Kikapcsolt üzemmód	≤ 1 W
Méretek és tömeg (dönthető állvánnyal)	Szélesség	38,95 cm/15,33 hüvelyk
	Magasság	43,79 cm/17,24 hüvelyk
	Mélység	23,20 cm/9,13 hüvelyk
	Nettó tömeg	5,28 kg (11.64lbs)
Döntési tartomány	Döntés	-3°~25°
Tápellátás	100-240 V ~ 50/60 Hz váltakozó feszültség 1,0 A	
Környezeti körülmények	Környezeti körülmények	
	Hőmérséklet	10 - 35°C
	Páratartalom	10 - 80% (lecsapódásmentes)
	Tárolási környezet	
	Hőmérséklet	-20 - 60°C
	Páratartalom	5 - 95% (lecsapódásmentes)
Dönthető állvány	Gyárilag felszerelt (O), Felszerelhető ( )	
Jelkábel	Gyárilag felszerelt ( ), Felszerelhető (O)	
Tápkábel	Fali csatlakozódugóval vagy számítógépes csatlakozódugóval szerelt	

MEGJEGYZÉS
- A jelen dokumentumban található információ előzetes figyelmeztetés nélkül megváltozhat.

Képernyő	19 hüvelyk (48,18 cm) átmérőjű sík, aktív mátrix TFT LCD-panel Csillogáscsökkentő bevonattal 19 hüvelyk látható képátmérő 0,294 mm képpontsűrűség	
Szinkron bemenet	Vízszintes frekvencia	Analóg: 30-83 kHz (automatikus) Digitális: 30-71 kHz (automatikus)
	Függőleges frekvencia	56-75 Hz (automatikus)
	Bemeneti jelforma	Különálló TTL SOG (Sync On Green - zöldszinkron) Digitális jel
Videojel-bemenet	Jelbemenet	15 tűs D-Sub csatlakozó DVI-D csatlakozó (digitális bemenet)
	Bemeneti jelforma	RGB analóg (0,7 V max. kitérés / 75 ohm), digitális
Felbontás	Maximális	analóg jel: VESA 1280 x 1024, 75 Hz-es frekvencián digitális jel: VESA 1280 x 1024, 60 Hz-es frekvencián
	Javasolt	VESA 1280 x 1024, 60 Hz-es frekvencián
Plug&Play	DDC 2B	
Audió	RMS audiokimenet Bemeneti érzékenység Hangszóró impedanciája	1 W + 1 W (jobb + bal) 0,7 Vrms 16Ω
Energiafogyasztás	Bekapcsolt mód Alvó üzemmód Kikapcsolt üzemmód	: 42 W ≤ 1 W ≤ 1 W
Méretek és tömeg (dönthető állvánnyal)	Szélesség Magasság Mélység	44,36 cm/17,46 hüvelyk 47,56 cm/18,72 hüvelyk 23,20 cm/9,13 hüvelyk
	Nettó tömeg	5,98 kg (13.18lbs)
Döntési tartomány	Döntés	-3°~25°
Tápellátás	100-240 V ~ 50/60 Hz váltakozó feszültség 1,0 A	
Környezeti körülmények	Környezeti körülmények Hőmérséklet Páratartalom	 10 - 35°C 10 - 80% (lecsapódásmentes)
	Tárolási környezet Hőmérséklet Páratartalom	 -20 - 60°C 5 - 95% (lecsapódásmentes)
Dönthető állvány	Gyárilag felszerelt (O), Felszerelhető ( )	
Jelkábel	Gyárilag felszerelt ( ), Felszerelhető (O)	
Tápkábel	Fali csatlakozódugóval vagy számítógépes csatlakozódugóval szerelt	

MEGJEGYZÉS
- A jelen dokumentumban található információ előzetes figyelmeztetés nélkül megváltozhat.

Előre beállított módok (felbontás)

Képernyőmódok (felbontás)			Vízszintes frekv. (kHz)	Függőleges frekv. (Hz)
1	VGA	640 x 350	31,469	70
2	VGA	720 x 400	31,468	70
3	VGA	640 x 480	31,469	60
4	VESA	640 x 480	37,500	75
5	VESA	800 x 600	37,879	60
6	VESA	800 x 600	46,875	75
7	MAC	832 x 624	49,725	75
8	VESA	1024 x 768	48,363	60
9	VESA	1024 x 768	60,023	75
10	MAC	1152 x 870	68,681	75
11	VESA	1152 x 900	61,805	65
*12	VESA	1280 x 1024	63,981	60
**13	VESA	1280 x 1024	79,976	75

* Ajánlott Mode
** Csak analóg módban

Előoldali lámpa

MODE	LED Color
Bekapcsolt mód	Zöld/kék
Alvó üzemmód	Borostyán
Kikapcsolt üzemmód	Kikapcsolt mód

Ez a monitor megfelel a VESA-kompatibilis szerelőfelület előírásainak.

1. Helyezze a monitort egy darab rongyra vagy más puha felületre, előoldalával lefelé.

2. Szerelje le az állványt egy Állvány fedőlapja az ábrán látható módon.

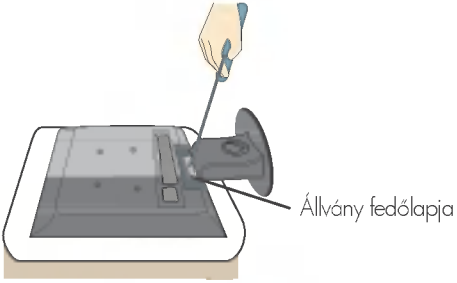

3. Szerelje le az állványt egy csavarhúzóval az ábrán látható módon.

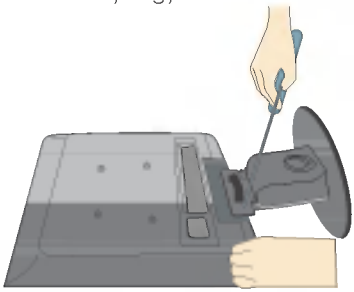

4. Csavarozza fel a VESA szabványnak megfelelő fali tartót.

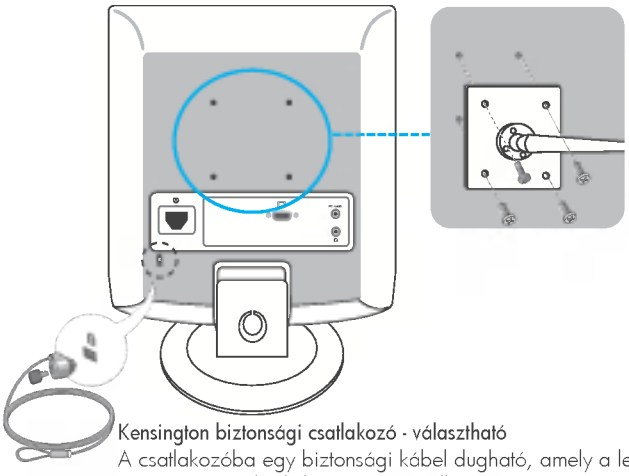

VESA falra szerelhető egység
Egy másik tárgyhoz kerül rögzítésre (álló vagy falra szerelhető típushoz. Ez a monitor támogatja a VESA-kompatibilis szerelőegységet. – választható) További információkért olvassa el a VESA falra szerelhető egység kézikönyvét.

Kensington biztonsági csatlakozó - választható
A csatlakozóba egy biztonsági kábel dugható, amely a legtöbb számítógép-szaküzletben megvásárolható.

Digitally yours

