PORTABLE MULTIMEDIA PLAYER

QUICK SETUP GUIDE

MODEL: FM15

Before connecting, operating or adjusting this product, please read this instruction booklet carefully and completely.

Designs and specifications are subject to change without notice for improvement.

P/N : 3834RL0027F
REV.00

Important Safety Instructions

Please follow the safety instructions closely to reduce the risk of accidents or damage to the equipment.

Warning



Do not place an object on the product.



Do not drop an object or give shock on the product.



Keep this product away from heat



Keep your computing environment clean and free of dust.



Do not use this product while driving a car or operating other machines.



Do not disassemble, repair, or remodel the product.

Instrucþiuni importante privind siguranþa

Vă rugăm să respectaţi îndeaproape instrucţiunile privind siguranţa, pentru a reduce riscul de accidente sau de deteriorare a echipamentului.

Warning



Nu aşezaţi obiecte pe produs.



Nu scăpaţi obiecte pe produs şi nici nu-l supuneţi la şocuri.



Ţineţi acest produs departe de surse de căldură.



Păstraţi mediul din jur curat şi fără praf.



Nu utilizaţi acest produs în timp ce conduceţi maşina sau operaţi alt echipament.



Nu dezasamblaţi, reparaţi sau remodelaţi produsul.

Table of Contents

Important Safety Instructions 2
Instrucțiuni importante privind siguranța 2
Package Contents 4
Name of each component 4
Installation and connection 5
Installing software 6
Basic operation 7
Selecting language 8
Downloading 9
Conținutul pachetului 10
Numele fiecărei componente 10
Instalare şi conectare 11
Instalarea software-ului 12
Operații de bază 13
Selectarea limbii 14
Descărcare 15

Package contents


Main Body


USB cable


Earphones


Line-In cable


Software CD



Quick Setup guide


Battery (AAA-type)


Neck strap

- Components of this product are subject to change without prior notice for performance improvement.

Name of each component

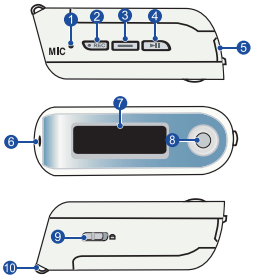

1. MIC
2. Record button
3. B-MARK (Bookmark)/Repeat
4. ON/OFF/Play/Pause
5. USB connector
6. Earphones connector
7. Display
8. MENU (pressing and holding open Home menu), FF/REW (changes selection), Volume
9. Hold button
10. Neck strap holder

Installation and connection

Inserting the battery

1. Push the battery cover to the direction of the arrow.
2. Insert one AAA-type battery with +/- aligned.
3. Close the battery chamber cover.

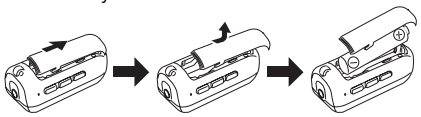

Battery Info

This product dose not come with an AC adapter.

1. Running Hours: Max 18 hrs (In the case of MP3 128 Kbps/44.4 KHz, EQ Normal, Volume 15 and alkaline battery)
2. When the battery is almost used up, 

icon will appear.
3. When the battery is at a certain level, 

icon will be displayed for two seconds and the player will be turned off.

Connecting the USB cable

1. Connect one end of the USB cable to the USB port of the PC and the other to the USB port of the player.

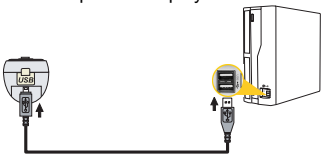

2. Check whether both ends are correctly plugged in.
3.  icon will be displayed.

Caution

1. Remove the battery when not used for long.
2. When the battery leaked, clean the chamber and replace it with a new one.

Installing software

Check the specifications of your PC before using LG portable Flash MP3 Player.

Minimum system requirements

- CD ROM Drive/ Pentium 3 or higher CPU / 128MB or more Memory / 100MB or more hard disc
- 800X600 mode / High Color (16 Bit) or better video card / Sound Card

Before using the MP3 player, Updating Firmware program should be installed.

1. Insert the operation program CD into the CD ROM.
2. Available software list for the installation will be shown.
3. Click on the application program to install, and follow the displayed instructions.
4. During the installation of the LG Media Center, you can install the Windows Media Player and the Internet Explorer for the operating environment.
5. After the installation is completed, click [Finish] to exit the setup.
6. The manager program icon will be created on the Desktop and under Start > All Programs Menu is completed.



Basic Operation

Power on/off

1. Press and hold ON/OFF button over 1 second to turn on, and repeat it over 3 seconds to turn off.

- Initial selection of the button while the power is off will turn on the player. Buttons will function properly once the player is turned on.

Controlling the volume

Push the Volume Up/Down button to adjust volume.

Hold

1. Slide  bar to the direction of the arrow to enable Hold.
2. To disable Hold, slide  bar to the direction of the arrow.

- In Hold mode,  will be displayed. Whenever the user presses a function key,  will be displayed for two seconds.

Selecting features

Home Menu comprises 5 modes.

1. Press and hold MENU button to open home menu.



2. Select a mode by pressing Left/Right button and press MENU button to enter the mode.

Selecting language

The default language is English.

This device supports English, Japanese, Chinese (Simplified/Traditional), Korean, Russian, French, Portuguese, German, and Spanish.

1. Press MEMU button to start Home menu.
2. Select [Setting] by pushing FF/REW button and press MENU button.

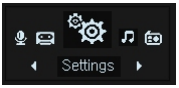

3. Select [Display] by pushing FF/REW button and press MENU button.



4. Select [Language] by pushing Volume +/- button and press MENU button.



5. Select a Language by pusing Volume +/- button and press MENU button.



Downloading

Removable Storage Device

- Windows 98SE/ME/2000/XP

▶ Downloading in Explorer (Drag & Drop)

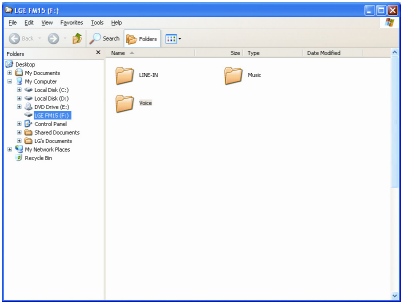

Conþinutul pachetului



Corp principal



Cablu USB



Căşti



Cablu intrare



CD software



Ghid rapid de configurare



Baterie (tip AAA)



Şnur

· Componentele acestui produs pot fi schimbate fără notificare prealabilă, în scopul îmbunătăþirii performanþei.

Numele fiecărei componente

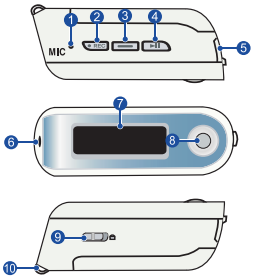

1. MIC
2. Buton pentru înregistrare
3. B-MARK (Reper)/Repeat
4. ON/OFF/Play/Pause
5. Conector USB
6. Conector cãºti
7. Ecran
8. MENU (menþinerea apãsatã deschide meniul principal), FF/REW (schimbã selectarea), volum
9. Buton pentru suspendare
10. Suport ºnur

Instalare ºi conectare

Introducerea bateriei

1. Împingeți capacul bateriei în direcția săgeții.
2. Introduceți o baterie tip AAA respectând polaritatea.
3. Închideți capacul compartimentului pentru baterie.

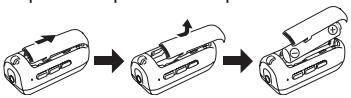

Informaþii privind bateria

Acest produs nu se livrează cu adaptor de c.a.

1. Ore de funcționare: Maxim 18 ore (în cazul MP3 128 kbps/44,4 kHz, EQ normal, volum 15 şi baterie alcalină)
2. Când bateria este aproape uzată, apare pictograma Low Battery
3. Când bateria are un anumit nivel de încărcare, se va afişa pictograma Low Battery timp de 2 secunde şi player-ul va fi oprit.

Conectarea cablului USB

1. Conectați un capăt al cablului USB la portul USB de pe PC şi celălalt capăt la portul USB de pe player.

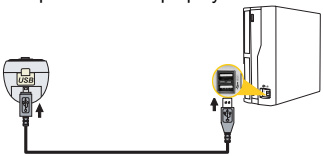

2. Verificați dacă cele două capete sunt conectate corect.
3. Se va afişa pictograma

Caution

1. Scoateți bateria dacă nu utilizați produsul o perioadă lungă de timp.
2. Dacă bateria a curs, ştergeți compartimentul şi puneți o baterie nouă.

Instalarea software-ului

Verificați specificațiile PC-ului dvs. înainte de a utiliza player-ul portabil LG Flash MP3.

Cerinþe minime pentru sistem

- Procesor Pentium 3 sau superior, cu unitate de CD / Memorie de 128 MB sau mai mare / HDD de 100MB sau mai mare
- Placă video 800 x 600 / High Color (16 biți) sau mai bună / Placă de sunet

Înainte de a utiliza player-ul MP3, trebuie instalat programul Updating Firmware.

1. Introduceți CD-ul în unitatea de CD.
2. Se va afişa lista cu software-urile disponibile pentru instalare.
3. Faceți clic pe executabil pentru a instala aplicația şi urmați instrucțiunile afişate.
4. În timpul instalării LG Media Center, puteți instala Windows Media Player şi Internet Explorer pentru mediul de operare.
5. După încheierea instalării, dați clic pe [Finish] pentru a ieşi din setup.
6. Pe Desktop şi sub Meniul Start > All Programs se va crea pictograma de gestionare a programului.



Operaþii de bazã

Pornire/oprire

1. Mențineți apăsat butonul ON/OFF mai mult de 1 secundă pentru a porni echipamentul şi peste 3 secunde pentru a-l opri.

- Selectarea inițială a butonului în timp ce player-ul este oprit, îl va porni. Butoanele vor funcționa corect după pornirea player-ului.

Controlul volumului

împingeți butonul Volume Up/Down pentru a regla volumul.

Suspendare

1. Glisați bara  în direcția săgeții pentru a activa funcția Suspendare.
2. Pentru a dezactiva funcția Suspendare, glisați bara  în direcția săgeții.

- În modul Suspendare, se va afişa pictograma  De câte ori utilizatorul apasă o tastă funcție, se va afişa,  timp de două secunde.

Selectarea funcþiilor

Meniul principal cuprinde 5 moduri.

1. Mențineți apăsat butonul MENU pentru a deschide meniul principal.

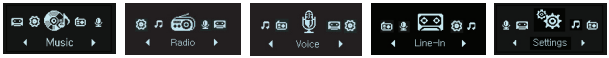

2. Selectați un mod apăsând butonul Stânga/Dreapta şi apăsați butonul MENU pentru a intra în modul respectiv.

Selectarea limbii

Limba implicită este engleza.

Acest player suportă limbile engleză, japoneză, chineză (simplificată/tradițională), coreeană, rusă, franceză, portugheză, germană şi spaniolă.

1. Apăsați butonul MENU pentru a deschide meniul principal.
2. Selectați [Setting] împingând butonul FF/REW şi apăsând butonul MENU.

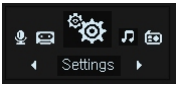

3. Selectați [Display] împingând butonul FF/REW şi apăsând butonul MENU.



4. Selectați [Language] împingând butonul Volume +/- şi apăsând butonul MENU.



5. Selectați o limbă împingând butonul Volume +/- şi apăsând butonul MENU.



Descãrcare

Dispozitiv de stocare detaºabil

- Windows 98SE/ME/2000/XP

▶Descărcare în Explorer (Drag & Drop)

