LG
Life's Good

LG Pocket Photo



Produk yang sebenarnya mungkin berbeda dari gambar.

Panduan Pemilik

Silakan baca petunjuk ini dengan seksama sebelum mengoperasikan perangkat Anda.

MODEL : PD233/PD233P

BAHASA

Made for iPod iPhone iPad

NFC-enabled | Fun Application | Inkless Paper | Android™ | Bluetooth®

Reg. No. I.24.LG/.0.901..4/1

Kode QR untuk Aplikasi PocketPhoto

Informasi keselamatan

PERHATIAN

RESIKO KEJUTAN LISTRIK JANGAN DIBUKA

PERHATIAN: UNTUK MENGURANGI RESIKO KEJUTAN LISTRIK JANGAN BUKA COVER (ATAU BELAKANG) BAGIAN DALAM TIDAK BOLEH DIUBAH MINTALAH SERVIS KE AHLI SERVIS YANG BERPENGALAMAN



Simbol cahaya petir dengan ujung panah dalam segitiga dimaksudkan untuk mengingatkan pengguna akan bahaya tegangan listrik yang tidak disekat yang berada dibagian dalam produk dimana bila sampai pada jumlah yang besar dapat menimbulkan kejutan listrik pada seseorang.



Tanda seru dalam segitiga dimaksudkan untuk mengingatkan pengguna akan pentingnya petunjuk pengoperasian dan pemeliharaan (servis) dalam literatur yang terlampir bersama produk.

PERINGATAN: UNTUK MENGURANGI RESIKO TERJADINYA API ATAU KEJUTAN LISTRIK, JANGAN LETAKKAN UNIT DI TEMPAT YANG TERKENA AIR HUJAN ATAU LEMBAB.

PERINGATAN: Jangan memasang peralatan ini di tempat yang sempit seperti rak buku atau tempat yang sejenis.

PERHATIAN: Jangan menutup lubang ventilasi. Rangkai peralatan sesuai dengan instruksi pemasangan.
Celah atau lubang dalam kabinet disediakan untuk ventilasi dan untuk memastikan keandalan pengoperasian produk dan untuk melindunginya dari kelebihan panas. Lubang harus tidak boleh diblokir dengan menempatkan produk pada tempat tidur, sofa, karpet atau permukaan serupa lainnya. Produk ini tidak boleh ditempatkan dalam instalasi tertutup seperti rak buku atau rak kecuali disediakan ventilasi yang tepat atau instruksi pabriknya telah diikuti.

PERHATIAN mengenai Kabel Power

Kebanyakan peralatan menganjurkan ditempatkannya di atas sirkuit khusus;

Artinya, satu soket sirkuit dengan power hanya untuk satu peralatan dan tidak memiliki soket tambahan atau cabang sirkuit. Periksa halaman spesifikasi dari buku panduan ini untuk memastikan. Jangan membebani soket dinding. Kelebihan beban soket dinding, longgar atau kerusakan soket, kabel sambungan, kabel power usang, atau isolasi kabel retak atau rusak sangat berbahaya. Setiap dari kondisi ini bisa mengakibatkan sengatan listrik atau kebakaran. Secara berkala periksa kabel peralatan anda, dan jika ada indikasi kerusakan atau penurunan, lepaskan, hentikan penggunaan peralatan, dan dapatkan kabel pengganti yang tepat ditempat servis yang resmi.Lindungi kabel power dari gangguan fisik atau mekanik, seperti terlalu patah, kusut, terjepit, dekat dengan pintu, atau terinjak-injak. Berikan perhatian berkala pada steker, soket dinding dan titik dimana kabel keluar dari peralatan. Untuk melepaskan power dari set utama, lepaskan kabel utama. Ketika memasang produk, pastikan bahwa soket dapat dengan mudah dijangkau.

Perangkat ini dilengkapi dengan baterai atau akumulator portabel.

Cara aman untuk mengeluarkan baterai tua atau baterai dari peralatan: Keluarkan baterai tua atau kemasan baterai, ikuti langkah-langkah dalam urutan terbalik dari perakitan. Untuk mencegah kontaminasi lingkungan dan membawa pada kemungkinan ancaman kesehatan manusia dan hewan, baterai tua atau baterai masukkan ke dalam wadah yang sesuai pada bagian pengumpulan. Jangan buang baterai tua atau baterai bersama dengan sampah lainnya. Disarankan agar anda menggunakan baterai dan akumulator lokal, sistem bebas penggantian. Hindarkan baterai dari panas yang berlebihan seperti sinar matahari, api atau sejenisnya.

PEMBERITAHUAN: Untuk informasi tanda keselamatan termasuk identifikasi produk dan pasokan daya, silahkan lihat label utama di bagian dalam alat.

PEMBERITAHUAN: Gunakan hanya adaptor AC yang disertakan perangkat ini. Jangan menggunakan catu daya dari perangkat atau produsen lain. Menggunakan kabel daya atau catu daya lainnya dapat menyebabkan kerusakan pada perangkat dan membatalkan garansi.

PERHATIAN:

- Alat ini tidak boleh terkena (tetesan atau cipratan) air dan tidak ada benda yang berisi cairan, seperti vas, harus ditempatkan pada peralatan.
- Minimum jarak sekitar peralatan untuk ventilasi yang cukup, tidak kurang dari 5 cm.
- Ventilasi tidak boleh terhambat dengan menutupi lubang ventilasi oleh barang-barang, seperti koran, taplak meja, tirai dll.
- Tidak ada sumber api, seperti lilin yang dinyalakan, ditempatkan pada peralatan.
- Lithium baterai internal di unit tidak boleh diganti oleh pengguna karena bahaya ledakan jika baterai diganti secara tidak benar, dan harus diganti dengan baterai tipe yang sama oleh ahli.

Catatan

Temperatur operasi perangkat

Ketika beroperasi di cuaca dingin, perangkat mungkin tidak mencetak. Bawa ke dalam dari dingin dan biarkan sekitar 10 menit untuk menyesuaikan dengan suhu operasi yang ditentukan (5 °C - 40 °C). Kemudian cobalah mencetak kembali. (Untuk penggunaan yang tepat, dianjurkan untuk tidak beroperasi di luar ruangan di musim dingin.)

Perhatian

PERHATIAN ketika menggunakan produk ini di lingkungan kelembaban rendah

- Hal itu dapat menyebabkan listrik statis di lingkungan kelembaban rendah.
- Disarankan untuk menggunakan produk ini setelah menyentuh benda logam yang menghantarkan listrik.

Daftar Isi

Informasi Keselamatan 2

LANGKAH 1 Persiapan 6
Item tersedia 6
Penjelasan Produk 6
Power On / Off 7

LANGKAH 2 Pengisian baterai 7

LANGKAH 3 Memasukkan Kertas Foto ...9
Membersihkan kepala Printer dengan Lembar Pintar .9
Solusi Kertas Macet 10

LANGKAH 4 Menginstal Aplikasi 10
Instalasi App untuk ponsel Android 10
Mengatur Aplikasi 11
Instalasi App untuk iPhone 11
Mengatur Bluetooth iPhone 12

LANGKAH 5 Mencetak Foto 13
Mencetak menggunakan ponsel Android ..13
Mencetak menggunakan iPhone 16

Catatan tentang pencetakan 18

Memeriksa Label 19

Tentang indikator LED 20

Spesifikasi 21

Pemecahan Masalah 22

LANGKAH 1 Persiapan

Item tersedia



LG Pocket Photo Printer



Kabel USB



Pengisi daya

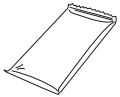

Kertas Foto ZINK



Panduan Pemilik

Penjelasan Produk

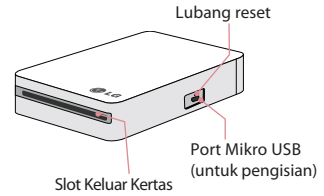

Power On / Off

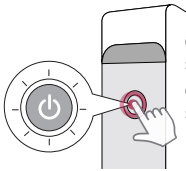

On : Tekan dan tahan selama 4 detik

Off : Tekan dan tahan selama 2 detik

Catatan

- Ketika unit dinyalakan, tombol berkedip selama 5 detik. Setelah itu, siap untuk mencetak.
- Indikator LED (tombol) menunjukkan kondisi perangkat. Untuk informasi lebih lanjut, lihat "Tentang indikator LED" pada halaman 20.

LANGKAH 2 Pengisian baterai

Perangkat ini menggunakan built-in baterai. Sebelum menggunakannya, isi baterai sampai penuh. (Lihat bawah)

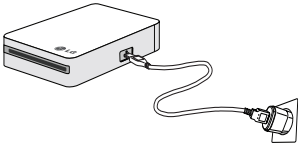

Waktu Pengisian Baterai: 1,5 jam

Periksa status pengisian pada tombol

- Pengisian : / 100 % : (Ketika power-off)
- 10 % : berkedip selama 3 detik.
- 0 % : berkedip selama 30 detik dan mati.
- LG Pocket Photo selalu pengisian ketika terhubung ke catu daya kecuali ketika saat sedang mencetak.

Pengisi daya (Adaptor AC)

- Model : MCS-01ET
- Pabrikan : TEN PAO INTERNATIONAL LTD.
- Input : 100 - 240 V ~, 50 / 60 Hz
- Output : 5 V ⎓ 1.2 A

Perhatian

- Tangani dengan hati-hati saat pengisian untuk mencegah sengatan listrik.
- Jangan tempatkan dekat alat pemanas.
- Jangan membongkar atau merusak.
- Jangan terbanting.
- Hindari suhu terlalu tinggi atau rendah atau kelembaban.

Catatan

- Anda dapat menghubungkan perangkat ke PC menggunakan kabel USB yang disediakan, tapi waktu pengisian bisa lebih lama.
- Waktu beroperasi pada baterai dapat beragam, tergantung pada status baterai, status operasional dan kondisi lingkungan.
- Ketika baterai sudah mati, pencetakan tersedia setelah pengisian untuk minimal 10 menit. (Isi secara penuh untuk mencetak berturutan.)

LANGKAH 3 Memasukkan Kertas Foto

1. Buka Pintu Masuk Kertas

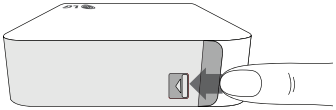

2. Buka bungkus paket kertas foto.
3. Masukkan Lembar Pintar (Biru) dan kertas foto bersama ke Slot Masuk Kertas. Lembar Pintar akan keluar secara otomatis sebelum cetakan pertama.
   - Jangan memasukkan lebih dari 1 kemasan (10 Kertas dan 1 Lembar pintar). Kemungkinan 2 kertas dapat dikeluarkan sekaligus atau kertas macet mungkin terjadi.
   - Isi ulang perangkat setelah pemakaian kertas habis.
   - Jangan mendorong kertas ke dalam slot Masuk Kertas.

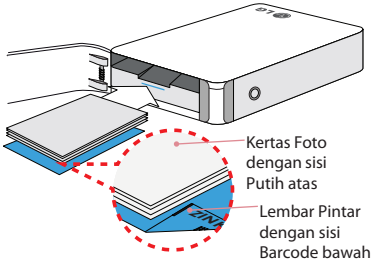

Membersihkan kepala Printer dengan Lembar Pintar

Lembar Pintar membersihkan kepala printer dan memperbaiki warna foto. Jaga kualitas cetak terbaik dengan menggunakan berulang kali.

Solusi Kertas Macet

Jangan menarik kertas keluar. Matikan perangkat dan nyalakan kembali, kertas akan keluar secara otomatis.

Jika masalah ini tidak diselesaikan, silakan lihat "Pemecahan Masalah".

Perhatian

- Jangan paksa tarik kertas keluar selama pencetakan. Hal ini dapat menyebabkan kerusakan.
- Jangan merusak atau menekuk kertas.
- Menggunakan kertas kotor menyebabkan kerusakan.
- Menggunakan kertas foto dari perusahaan lain menyebabkan kerusakan atau kertas macet.
- Jangan tempatkan di dalam mobil atau, terkena sinar matahari atau kelembaban.
- Jangan biarkan di tempat di mana suhu atau kelembaban terlalu tinggi atau rendah. Hal itu dapat mengurangi kualitas cetakan foto.

Catatan

- Tangani dengan hati-hati saat Anda menyentuh kertas jangan sampai kotor.
- Pastikan untuk menggunakan kertas dalam tanggal validnya.
- Setelah dibuka, kertas mungkin mulai menekuk setelah periode waktu. Disarankan untuk menggunakannya sesegera mungkin.

LANGKAH 4 Menginstal Aplikasi

Instalasi App untuk ponsel Android

Dari Play store (Pasar Android)

Cari “LG Pocket Photo”.

Menggunakan kode QR

Scan kode QR pada kotak produk atau sampul dari panduan ini.

Menggunakan NFC

Lihat ke "Mencetak menggunakan NFC" di halaman 14.

Mengatur Aplikasi

Atur pilihan dalam [Setting].



- **NFC*** : Mencetak dengan NFC (Hanya ponsel mampu-NFC)
- **Bluetooth** : Mencetak dengan Bluetooth
- **GPS**** : Menyimpan lokasi Anda mengambil foto

* NFC : Near Field Communication
** GPS : Global Positioning System menggunakan satelit.

Lihat "Help" untuk lebih jelasnya

Untuk informasi lebih lanjut tentang App, sentuh "Help".



Instalasi App untuk iPhone

Dari App Store

Cari "LG Pocket Photo".

Menggunakan kode QR

Scan kode QR pada kotak produk atau sampul dari panduan ini.

Mengatur Bluetooth iPhone iOS

1. Pada layar awal iPhone, sentuh [Settings].
2. Sentuh “Bluetooth” dan sentuh panel geser untuk mengubah Bluetooth [On].
3. Untuk menghubungkan perangkat Pocket Photo Anda ke iPhone, nyalakan perangkat Anda dan pastikan adalah itu mode terdeteksi.
4. Ketika iPhone Anda menemukan perangkat, sentuh nama Photo Pocket pada layar iphone.



Lihat “Help” untuk lebih jelasnya

Untuk informasi lebih lanjut tentang App, sentuh “Help”.

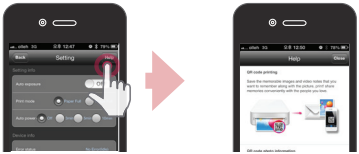

LANGKAH 5 Mencetak Foto

Mencetak menggunakan ponsel Android

Mencetak dengan Bluetooth ( )

Persiapan : Hidupkan perangkat, dan mulai mencetak dengan LED putih (tombol) menyala.

1. Jalankan Aplikasi LG Pocket Photo pada ponsel pintar.
2. Pilih foto yang dicetak, dan sentuh [ ].
3. Sentuh [OK], kemudian mencari perangkat Bluetooth diproses.
4. Ketika LG Pocket Photo terpasang pertama kalinya, [Bluetooth pairing request] muncul. Mulai mencetak, sentuh [Pairing] atau masukkan kode PIN '0000'.
   - Jika Lembar Pintar dalam perangkat, maka akan keluar sebelum memulai pencetakan.



Anda dapat mencetak foto langsung dari ponsel Android atau PC melalui Bluetooth tanpa Aplikasi. Pilih foto, lalu pilih [Bluetooth] di [Share] atau [Menu].

Mencetak menggunakan NFC ( )

Periksa apakah ponsel Android Anda mendukung NFC.

- Bagaimana membaca label NFC : Dekatkan ponsel pintar ke label NFC pada perangkat.

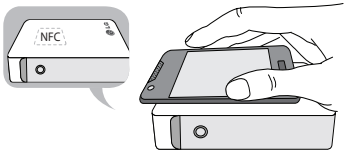

1. Penandaan pertama kalinya, menghubungkan ke Play store dimana Anda dapat men-download Aplikasi LG Pocket Photo.
2. Masuk ke [Setting] dalam aplikasi terinstall, dan centang [NFC].



3. Pilih foto untuk dicetak dan tandai, maka pencetakan dimulai segera. Setelah itu, Anda dapat memulai Aplikasi dan mencetak foto dengan hanya penandaan.

Mengatur App Pocket Photo ponsel Android

Anda dapat memeriksa waktu baterai tersisa, jumlah foto Anda telah dicetak, versi Aplikasi, alamat MAC, dan mengubah pengaturan mode cetak, dll.

1. Jalankan Aplikasi LG Pocket Photo di ponsel Android. (Untuk memeriksa [Device information], ubah ke Bluetooth [On] ponsel pintar.)

2. Masuk ke [Setting].
3. Sentuh [Device Information].



Auto Exposure	Mengoreksi warna gambar. (ON/OFF)
Paper Full	Cetakan tanpa bidang putih. (tepi gambar dapat dipotong.)
Image Full	Mencetak gambar secara keseluruhan. (bidang putih dapat terjadi di tepi kertas.)
Auto Power Off	Mengatur waktu sehingga perangkat mati sendiri. (Standarnya [5 min]. Jika Anda atur ke [Off], perangkat dapat hidup hingga 2,5 jam saat terisi penuh.)

Mencetak menggunakan iPhone iOS

Mencetak menggunakan Bluetooth ( )

Persiapan : Hidupkan perangkat, dan mulai mencetak dengan LED putih (tombol) menyala.

1. Jalankan Aplikasi LG Pocket Photo pada iPhone.
2. Pilih foto yang dicetak, dan sentuh [ ].
3. Pesan 'Do you want to print?" akan muncul. Sentuh [OK] untuk mulai mencetak.
   - Jika Bluethooth tidak tersambung, pesan "Paired device not found" muncul. (lihat pengaturan Bluetooth untuk iPhone.)
   - Jika Lembar Pintar dalam perangkat, maka akan keluar sebelum memulai pencetakan.



Mengatur App Pocket Photo iPhone

Anda dapat memeriksa waktu baterai tersisa, jumlah foto Anda telah dicetak, versi Aplikasi, alamat MAC, dan mengubah pengaturan mode cetak, dll.

1. Jalankan Aplikasi LG Pocket Photo pada iPhone. (Untuk memeriksa [Device information], ubah ke Bluetooth [On] iPhone.)
2. Masuk ke [Setting].
3. Sentuh pilihan Pengaturan untuk mengubah.



Auto Exposure	Mengoreksi warna gambar. (ON/OFF)
Paper Full	Cetakan tanpa bidang putih. (tepi gambar dapat dipotong.)
Image Full	Mencetak gambar secara keseluruhan. (bidang putih dapat terjadi di tepi kertas.)
Auto Power Off	Mengatur waktu sehingga perangkat mati sendiri. (Standarnya [5 min]. Jika Anda atur ke [Off], perangkat dapat hidup hingga 2,5 jam saat terisi penuh.)

Catatan tentang pencetakan

- Kesan warna dapat berbeda antara foto dicetak dan gambar pada layar ponsel pintar.
- Setelah baterai terisi penuh, Anda dapat mencetak hingga 25 kertas berturut-turut. Hal ini tergantung kondisi baterai.
- Pencarian atau transfer Bluetooth mungkin gagal tergantung pada lingkungannya. Periksa kondisi Bluetooth pada ponsel Anda dan coba kembali.
- Jika ada lebih dari satu perangkat LG Pocket Photo, periksa alamat MAC pada label untuk memilih satu yang ingin digunakan.
  (Lihat "Memeriksa Label" pada halaman 19.)

Perhatian

- Jangan menarik paksa kertas keluar saat mencetak.
- Jangan membuka Pintu Masuk Kertas saat mencetak.
- Jangan menempatkan obyek di depan Slot Keluar Kertas.
- Jika perangkat bergetar atau jatuh, kualitas cetak mungkin akan berkurang.

Memeriksa Label

Dalam hal terdapat lebih dari satu perangkat LG Pocket Photo, periksa alamat MAC pada label produk untuk memilih satu yang ingin Anda gunakan.

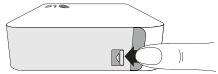

1. Buka Pintu Masuk Kertas.

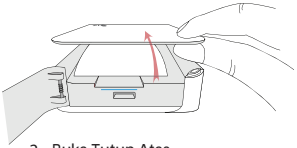

2. Buka Tutup Atas.

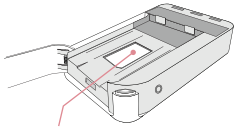

3. Anda dapat menemukan label produk.

Perhatian

- Pastikan perangkat dimatikan sebelum dibuka. Pastikan Pintu Masuk Kertas dibuka bila Anda menutup Tutup Atas.
- Direkomendasikan untuk tidak membuka Tutup Atas kecuali untuk memeriksa label.
- Jangan lepaskan bantalan karet hitam. Hal ini menyebabkan kerusakan.

Tentang indikator LED

Indikator LED (tombol) menunjukkan kondisi perangkat.

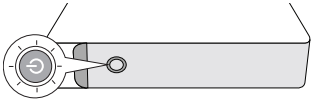

Warna LED	Kondisi/ Power	Deskripsi
	Menunggu/ On	Menunggu pencetakan. Perangkat mati otomatis jika tidak digunakan dalam waktu tertentu.
	Pengisian penuh/ Off	Untuk mencetak, hidupkan perangkat.
	Pengisian/ Off	Untuk mencetak, hidupkan perangkat.
	Error/ On	Tidak ada kertas, kertas macet, batal, Dibuka, temperatur rendah, format file Tidak Didukung
	Baterai lemah/ On	Untuk mencetak, isi perangkat.
	Mencetak/ On	Transfer data melalui Bluetooth, Mencetak
	Mode pendinginan/ On	Setelah mencetak terus menerus perangkat secara otomatis mendinginkan temperatur internalnya. Tunggu beberapa saat untuk mencetak lagi.

Spesifikasi

Ukuran foto	50 mm x 76 mm (Dot size : 640 x 1224)
Jenis/ukuran file gambar	JPEG (Baseline) / kurang dari 10 MB (JPEG progresif tidak didukung.)
Media kertas digunakan	Kertas Foto ZINK™ (eksklusif untuk LG)
Lingkungan penyimpanan media kertas	Temperatur : 20 - 25 °C Kelembaban : 40 - 55 % RH
Lingkungan pengoperasian perangkat	Temperatur : 5 - 40 °C Kelembaban : kurang dari 70 % (35 °C) (Sebuah peringatan temperatur muncul di Aplikasi.)
Lingkungan cetak Optimal	Temperatur : 15 - 32 °C Kelembaban : kurang dari 70 % (32 °C)

Indikator LED	Power / Menunggu / Transmisi Bluetooth / Pengisian / Habis / baterai / Error / Kondisi printer
Komunikasi	Bluetooth 2.1 + EDR Jarak operasi : sekitar 10 m
Konektor Eksternal	Port Micro USB untuk pengisian baterai
Bus Power Supply (USB)	DC 5 V ⎓ 1.2 A
Ketahanan baterai	500 mAh Li-Polymer mampu isi ulang Maksimum 25 cetak ketika diisi penuh
Power supply	Baterai 500 mAh Li-Polymer mampu isi ulang Adaptor AC (DC 5 V ⎓ 1.2 A)
Resolusi gambar	Lebih dari 1280 x 2448 pixel

Dimensi (L x P x T)	72.4 mm x 120.9 mm x 24 mm
Berat bersih	212 g

- Telepon Anda mungkin tidak kompatibel dengan perangkat tergantung pada manufaktur, lingkungan atau sistem operasi (Android atau iOS).
- DeDesain dan spesifikasi dapat berubah tanpa pemberitahuan sebelumnya.

Pemecahan Masalah

Masalah	Penyebab / Solusi
Tidak Menyala	Baterai habis.
	Pastikan perangkat terhubung ke Pengisi daya atau PC ketika pengisian.
Pairing Bluetooth tidak bekerja dengan baik.	Matikan dan nyalakan kembali Bluetooth di ponsel pintar Anda, kemudian pasangkan perangkat dalam Pengaturan pada ponsel pintar Anda.
	Hidupkan perangkat dan coba mencetak (pemasangan) kembali dalam 5 detik.
	Pastikan perangkat menyala.
Kertas macet sebelum mencetak.	1. Matikan perangkat dan nyalakan lagi kertas keluar secara lagi kertas keluar secara 2. Jika solusi di atas tidak bekerja, buka Tutup Atas dan atur kertas dan masukkan kembali dengan Lembar Pintar (Biru) atau tarik kertas perlahan dan lembut.
Kertas macet saat mencetak.	

Foto yang dicetak memiliki garis.	Buka Tutup Atas, atur kertas dan masukkan kembali dengan Lembar Pintar dibawah dan coba kembali. (Untuk menbuka Tutup Atas, lihat ke “Memeriksa Label” pada halaman 19.)
Tidak ada atau sebagian gambar yang dicetak.	
Tepi gambar gambar pada foto terpotong.	Atur [Print mode] ke [Image Full] dalam pengaturan Aplikasi lalu gambar dicetak secara keseluruhan.
Ruang putih muncul di tepi kertas.	Ketika [Print mode] diatur ke [Image Full], ruang putih mungkin muncul jika rasio aspek kertas dan gambar tidak sama. Ketika [Paper Full], tepi dari gambar dapat terpotong atau ruang putih kecil di tepi kertas mungkin muncul.

Kualitas gambar dicetak terlalu rendah.	Ketika memperbesar dengan menu [ ] dalam Aplikasi, kualitas gambar cetak mungkin berkurang.
	Matikan perangkat, masukkan Lembar Pintar lokasi di bagian bawah kertas. Kemudian coba cetak kembali.
	Pastikan ukuran foto yang lebih besar dari resolusi yang ditentukan. (1280 x 2448 pixel)
Perangkat tidak mencetak.	Pastikan ada kertas di dalam perangkat.
	Diperlukan beberapa saat mencetak setelah Lembar Pintar keluar.
	Pastikan gambar kurang dari 10 MB. Hanya format JPEG dasar yang didukung.
Perangkat mati secara otomatis.	Periksa waktu [Auto Power Off] dalam pengaturan Aplikasi.
Solusi di atas tidak bekerja.	Tekan lubang Reset dengan yang runcing seperti pensil tajam untuk menginisialisasi.



PT. LG ELECTRONICS INDONESIA
Kawasan Industri MM2100 Blok G
Cikarang Barat, Bekasi, Jawa Barat 17520
INDONESIA