无线重低音音箱连接

首次设定无线超低音扬声器

1. 将无线重低音音箱的电源线连接到插座上。

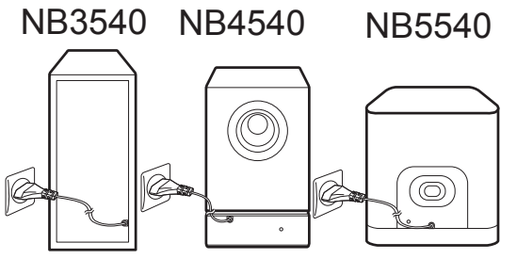

2. 打开主机
   主机和无线重低音音箱将自动连接。
   - 当连接完成时，您可以看到无线重低音音箱上的黄绿色 LED。

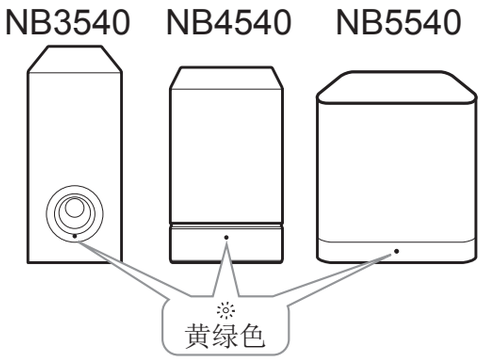

未完成连接时，您可以手动设置无线连接

1. 将主机的音量级调至最低。
   - “VOL MIN” 在显示窗口中显示。

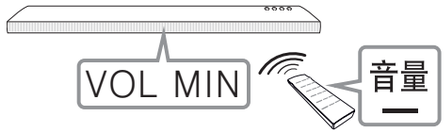

2. 按住遥控器上的 **静音**（🔇）并持续约 3 秒。
   - “W RESET” 在显示窗口中短暂显示。

3. 如果无线重低音音箱的 LED 已经连续闪烁黄绿色，您可以跳过此步骤。按住无线重低音音箱背部的 PAIRING 超过 5 秒。
   - 无线重低音音箱 LED 交替亮起红色和黄绿色。

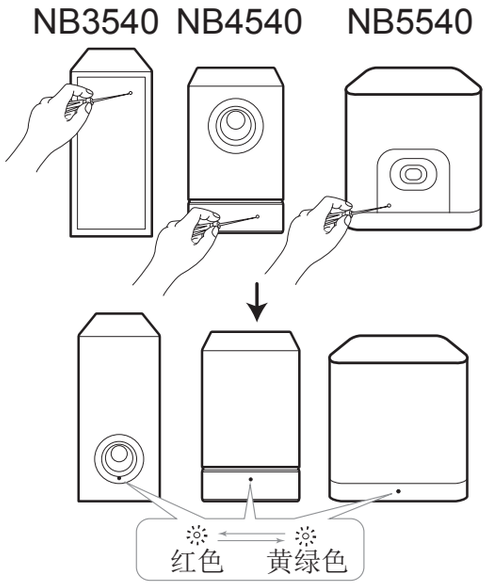
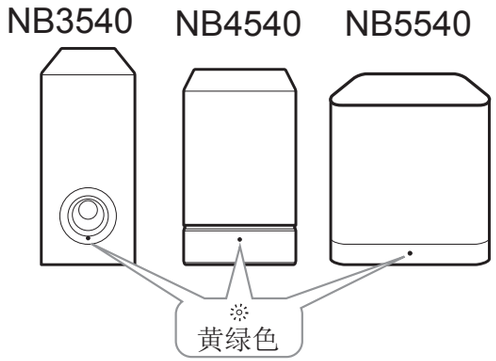
4. 断开本机和无线重低音音箱的电源线。
5. 在主机和无线重低音音箱的 LED 完全关闭之后，重新连接电源线。当您打开本机时，本机和无线重低音音箱将自动配对。
   - 当连接完成时，您可以看到无线重低音音箱上的黄绿色 LED。