LG
Life's Good

3D Blu-ray™ / DVD Home Theater System

Chaîne de cinéma maison DVD / 3D Blu-ray^{MC}

LHB745

ENGLISH | SIMPLE MANUAL

To view the instructions of advanced features, visit http://www.lg.com and then download Owner's Manual. Some of the content in this manual may differ from your unit.

FRANÇAIS | MANUEL SIMPLIFIÉ

Pour consulter les instructions avancées, visiter http://www.lg.com et télécharger le manuel d'utilisateur. Une partie du contenu de ce manuel peut différer de votre appareil.

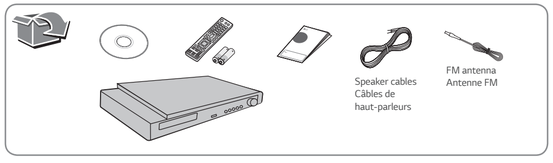

MFL68686341

www.lg.com

TV Connection (HDMI OUT)

Branchement au téléviseur (Sortie HDMI)

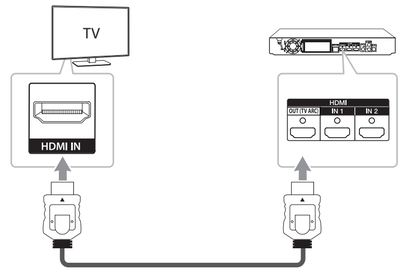

HDMI™
HIGH-DEFINITION MULTIMEDIA INTERFACE

TV Connection (OPTICAL IN)

Branchement au téléviseur (OPTICAL IN)

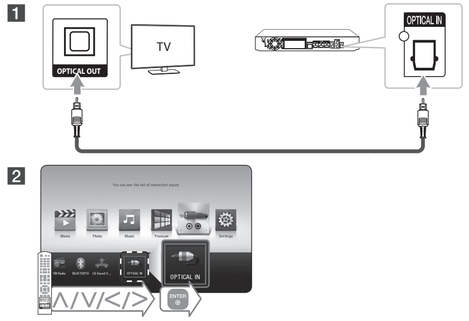

Wired Network Connection

Connexion à un réseau câblé

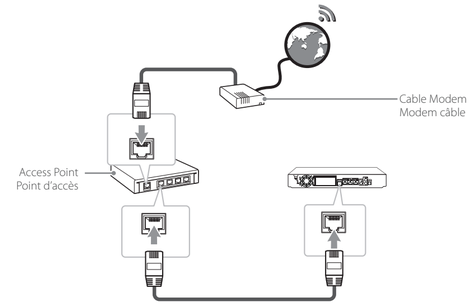

Wireless Network Connection

Connexion au réseau sans fil

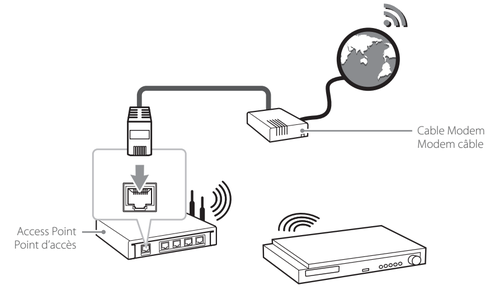

Speaker Connection

Connexion des haut-parleurs

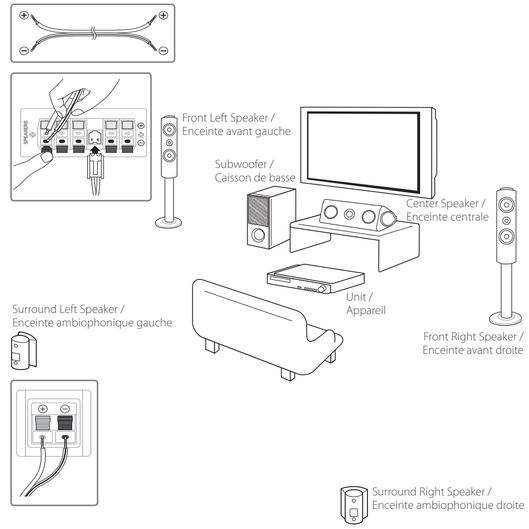

Initial Setup

Configuration initiale

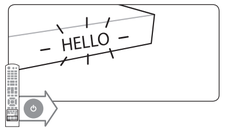



Follow the directions for the initial setup displayed on the screen. /
Pour la première installation, suivez les directives affichées à l'écran.



Start the speaker test. /
Démarrez le test des haut-parleurs.



Stop the speaker test and select [Next]. /
Arrêtez le test des haut-parleurs et sélectionnez [prochain].

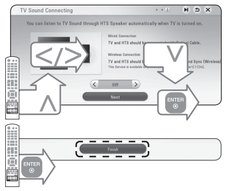

Setup [TV Sound Connecting] and select [Next]. /
Choisissez [Connexion au son du téléviseur] et sélectionnez [prochain].

Using HOME menu

Utilisation du menu ACCUEIL

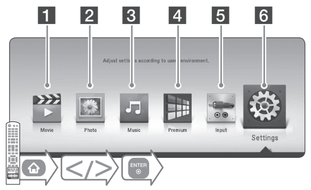

1 Plays video content. /
Active la lecture de contenu vidéo.

2 Plays photo content. /
Active la lecture de contenu photo.

3 Plays audio content. /
Active la lecture de contenu audio.

4 Displays the Premium Home screen. /
Permet d'afficher l'écran d'accueil Premium.

5 Changes input mode. /
Change le mode d'entrée.

6 Adjusts the system settings. /
Donne accès à la configuration du système.

Disc Playback, Data Playback

Lecture du disque, lecture des données

1

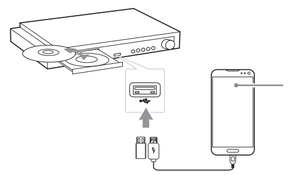

2

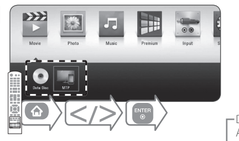

3



For the most Audio CD, BD-ROM and DVD-ROM discs, playback starts automatically. /
Pour la plupart des disques DVD-ROM, BD-ROM et CD audio, la lecture débute automatiquement.

Network Playback

Lecture sur le réseau

SmartShare PC software Installation (DLNA)

Installation du logiciel PC SmartShare (DLNA)

1 Install SmartShare PC software. /
Installer le logiciel PC SmartShare.

2



Run the program, and set the share folder you want. /
Lancer le programme et régler le dossier de partage de votre choix.

SmartShare Network Playback (DLNA)

Écoute en réseau SmartShare (DLNA)

1

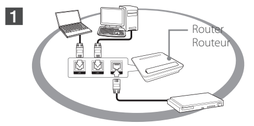

Check the network connection and settings. /
Vérifier la connexion et les paramètres du réseau.

2



3



Enjoying with LG Multi-room Audio (LG Music Flow)

Diffusion du son dans plusieurs pièces (LG Music Flow)

LG smart Hi-Fi audio system MUSIC flow allows you to enjoy music with several speakers wirelessly. /
Le système audio haute fidélité intelligent MUSIC Flow de LG vous permet de diffuser de la musique sans fil dans plusieurs haut-parleurs.

1

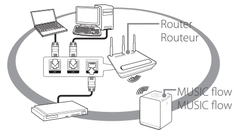

Check the network connection and settings. /
Vérifier la connexion et les paramètres du réseau.

2



During playback, press green (G) colored button -> Select speakers to play -> Select [OK]. /
Durant la lecture, appuyer sur le bouton vert (G) -> Sélectionner les haut-parleurs désirés -> Appuyer sur [OK].

- If you use this unit with MUSIC flow, at least one unit should be connected by LAN cable. For more detail for use with MUSIC flow, refer to the MUSIC flow's user manual. /
  Si vous utilisez cet appareil avec Music Flow, au moins un lecteur doit être raccordé avec un câble de réseau local. Pour plus de détails sur l'utilisation avec Music Flow, reportez-vous au manuel d'utilisation de Music Flow.
- It is recommended to connect up to 4 speakers for smooth playback. /
  Il est recommandé d'utiliser jusqu'à 4 haut-parleurs durant la lecture pour une harmonisation parfaite.
- When you perform private sound mode, this function is unavailable. /
  Lorsque vous utilisez le mode d'écoute privée, cette option n'est pas disponible.
- This function is available for only audio contents. /
  Cette option est seulement disponible pour les pistes audio.

LG Sound Sync

LG Sound Sync

Sound Sync Wireless

LG Sound Sync enables you to control some functions of this unit by a remote control of your LG TV. Controllable functions are volume up/down and mute. Make sure that your TV has LG Sound Sync logo as shown above. /
LG Sound Sync permet de contrôler certaines fonctions de votre appareil avec la télécommande de votre téléviseur LG. Les options de contrôle sont : augmenter/diminuer le volume et sourdine (mute). Assurez-vous de retrouver le logo LG Sound Sync comme ci-dessus sur votre téléviseur.

1

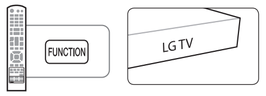

Select LG TV. /
Sélectionner LG TV.

2



Set up the sound output of your TV : TV setting menu ➞ [Sound] ➞ [TV Sound output] ➞ [LG Sound Sync (Wireless)] / Réglage du son de votre téléviseur : Menu de réglage de la télé ➞ [Son] ➞ [Sortie de son de la télévision] ➞ [LG Sound Sync (Sans fil)]

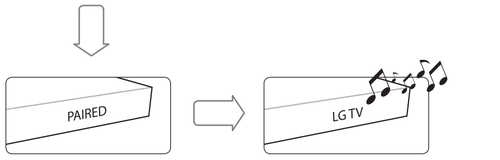

- Details of TV setting menu vary depending on the models of your TV. /
  Les détails du menu de réglage de votre téléviseur varient selon les modèles.

Enjoying Private Sound

Profitez du son juste pour vous

1

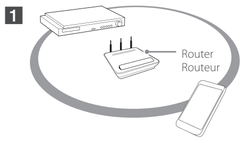

Make sure that mobile device is connected to the same Wi-Fi network as this player. /
Assurez-vous que l'appareil mobile est connecté au même réseau Wi-Fi que ce lecteur.

2

Turn on the mobile device in which LG AV Remote App is installed and run LG AV Remote App. /
Allumer l'appareil mobile sur lequel l'appli LG AV à distance est installée et activer cette dernière.

3



- Not all modes support sound privacy and pairing multiple devices is not available. /
  Ce ne sont pas tous les modes qui prennent en charge le son privé, et le jumelage de plusieurs appareils n'est pas offert.
- When you use the unit with MUSIC flow, private sound mode is unavailable. /
  Lorsque vous utilisez MUSIC flow, l'option d'écoute privée n'est pas disponible.

Software Update

Mise à jour du logiciel

1

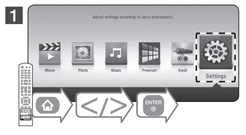

2



3



4



- Before updating software, the unit should be connected to your home network. /
  Avant d'effectuer les mises à jour du logiciel, l'appareil doit être connecté au réseau de votre domicile.

Java POWERED

Additional Information

Renseignements supplémentaires

How to disconnect the wireless network connection or the wireless device
Turn off the unit.

Comment désactiver la connexion réseau sans fil ou l'appareil sans fil
Éteignez l'appareil.

Additional Information

Renseignements supplémentaires

Customer Support

You can update the Player using the latest software to enhance the products operation and/or add new features. To obtain the latest software for this player (if updates have been made), proceed the software updates as written or visit http://www.lg.com or contact LG Electronics customer care center.

Assistance à l'usager

Vous pouvez mettre à jour le lecteur avec les plus récents logiciels et améliorer ainsi le fonctionnement du produit en lui ajoutant de nouvelles fonctions. Pour obtenir la plus récente version du logiciel de ce lecteur (si des mises à jour ont été effectuées), veuillez effectuer les mises à jour du logiciel comme indiqué ci-dessus, visitez le http://www.lg.com ou communiquez avec le centre de service à la clientèle de LG Electronics

OPEN SOURCE SOFTWARE NOTICE

To obtain the source code under GPL, LGPL, MPL and other open source licenses, that is contained in this product, please visit http://opensource.lge.com. In addition to the source code, all referred license terms, warranty disclaimers and copyright notices are available for download. LG Electronics will also provide open source code to you on CD-ROM for a charge covering the cost of performing such distribution (such as the cost of media, shipping and handling) upon email request to opensource@lge.com. This offer is valid for three (3) years from the date on which you purchased the product.

NOTICE À PROPOS DU LOGICIEL LIBRE

Pour obtenir le code source conformément aux dispositions de la licence publique générale, de la licence publique générale limitée, de la licence publique Mozilla et de toute autre licence régissant les logiciels à code source libre contenus dans cet appareil, veuillez consulter http://opensource.lge.com. En plus du code source, tous les termes de la licence visés, exclusions de garantie et mentions de droits d'auteurs sont disponibles pour téléchargement. LG Electronics mettra également à votre disposition le code source libre sur CD-ROM pour un prix couvrant le coût de la distribution (coût du support, de l'expédition et de la manutention) sur demande par courriel à opensource@lge.com. Cette offre est valable pour trois (3) ans à compter de la date à laquelle vous avez acheté le produit.

Specification

Caractéristiques

ENGLISH

Power requirements	Refer to main label on the bottom panel.
Power consumption	Refer to main label on the bottom panel. Networked standby : 0.5 W (If all network ports are activated.)
Dimensions (W x H x D)	Approx. 410 mm x 55 mm X 260 mm (16.1 inches x 2.2 inches x 10.2 inches)
Net Weight (Approx.)	2.7 kg (6 lbs)
Bus Power Supply (USB)	5 V ⎓ 500 mA

Design and specifications are subject to change without notice.

FRANÇAIS

Puissance requise	Consulter l'étiquette principale située sur le panneau inférieur.
Consommation d'énergie	Consulter l'étiquette principale située sur le panneau inférieur. Réseau en veille : 0,5 W (si tous les ports réseau sont activés)
Dimensions (L x H x P)	Approx. 410 mm x 55 mm X 260 mm (16,1 pouces x 2,2 pouces x 10,2 pouces)
Poids net (approx.)	2,7 kg (6 lb)
Alimentation USB	5 V ⎓ 500 mA

La conception et les caractéristiques peuvent être modifiées sans préavis.

Safety Information

Consignes de sécurité

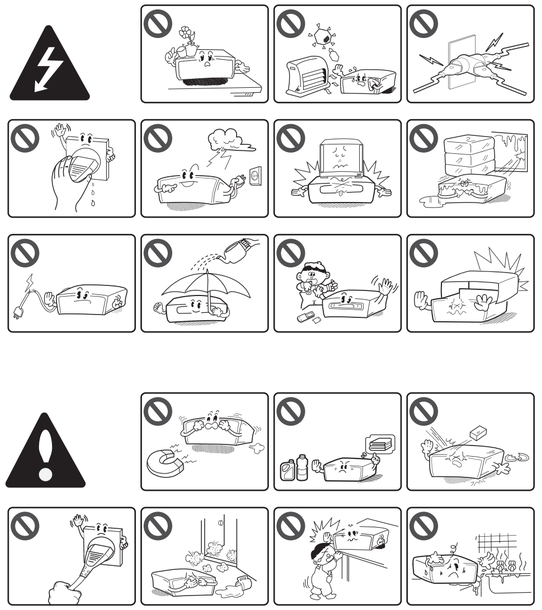

LG Customer Information Center Centre d'information à la clientèle de LG	
1-888-542-2623	CANADA
Register your product Online! Enregistrez votre produit en ligne!	
www.lg.com	

CAUTION
RISK OF ELECTRIC SHOCK DO NOT OPEN

CAUTION: TO REDUCE THE RISK OF ELECTRIC SHOCK DO NOT REMOVE COVER (OR BACK) NO USER-SERVICEABLE PARTS INSIDE REFER SERVICING TO QUALIFIED SERVICE PERSONNEL.

This lightning flash with arrowhead symbol within an equilateral triangle is intended to alert the user to the presence of uninsulated dangerous voltage within the product's enclosure that may be of sufficient magnitude to constitute a risk of electric shock to persons.

The exclamation point within an equilateral triangle is intended to alert the user to the presence of important operating and maintenance (servicing) instructions in the literature accompanying the product.

WARNING: TO PREVENT FIRE OR ELECTRIC SHOCK HAZARD, DO NOT EXPOSE THIS PRODUCT TO RAIN OR MOISTURE.

WARNING: Do not install this equipment in a confined space such as a book case or similar unit.

CAUTION: Do not use high voltage products around this product. (ex. Electrical swatter) This product may malfunction due to electrical shock.

CAUTION: Do not block any ventilation openings. Install in accordance with the manufacturer's instructions.
Slots and openings in the cabinet are provided for ventilation and to ensure reliable operation of the product and to protect it from over heating. The openings shall be never be blocked by placing the product on a bed, sofa, rug or other similar surface. This product shall not be placed in a built-in installation such as a bookcase or rack unless proper ventilation is provided or the manufacturer's instruction has been adhered to.

CLASS 1 LASER PRODUCT
KLASSE 1 LASER PRODUKT
LUOKAN 1 LASER LAITE
KLASS 1 LASER APPARAT
CLASSE 1 PRODUIT LASER
KELAS 1 PRODUK LASER
URZĄDZENIA LASEROWE KLASY 1

CAUTION: This product employs a Laser System.To ensure proper use of this product, please read this owner's manual carefully and retain it for future reference. Shall the unit require maintenance, contact an authorized service center.
Use of controls, adjustments or the performance of procedures other than those specified herein may result in hazardous radiation exposure. To prevent direct exposure to laser beam, do not try to open the enclosure.

CAUTION concerning the Power Cord
The Power Plug is the disconnecting device. In case of an emergency, the Power Plug must remain readily accessible.

CAUTION: The apparatus shall not be exposed to water (dripping or splashing) and no objects filled with liquids, such as vases, shall be placed on the apparatus.

NOTICE: For safety marking information including product identification and supply ratings, please refer to the main label on the bottom or rear of the apparatus.

This device is equipped with a portable battery or accumulator.

Safety way to remove the battery or the battery from the equipment: Remove the old battery or battery pack, follow the steps in reverse order than the assembly. To prevent contamination of the environment and bring on possible threat to human and animal health, the old battery or the battery put it in the appropriate container at designated collection points. Do not dispose of batteries or battery together with other waste. It is recommended that you use local, free reimbursement systems batteries and accumulators. The battery shall not be exposed to excessive heat such as sunshine, fire or the like.

IMPORTANT SAFETY INSTRUCTIONS

1. Read these instructions.
2. Keep these instructions.
3. Heed all warnings.
4. Follow all instructions.
5. Do not use this apparatus near water.
6. Clean only with dry cloth.
7. Do not block any ventilation openings. Install in accordance with the manufacturer's instructions.
8. Do not install near any heat sources such as radiators, heat registers, stoves, or other apparatus (including amplifiers) that produce heat.
9. Do not defeat the safety purpose of the polarized or grounding-type plug. A polarized plug has two blades with one wider than the other. A grounding type plug has two blades and a third grounding prong. The wide blade or the third prong are provided for your safety. If the provided plug does not fit into your outlet, consult an electrician for replacement of the obsolete outlet.
10. Protect the power cord from being walked on or pinched particularly at plugs, convenience receptacles, and the point where they exit from the apparatus.
11. Only use attachments/accessories specified by the manufacturer.
12. Use only with the cart, stand, tripod, bracket, or table specified by the manufacturer, or sold with the apparatus. When a cart is used, use caution when moving the cart/apparatus combination to avoid injury from tip-over.
13. Unplug this apparatus during lightning storms or when unused for long periods of time.
14. Refer all servicing to qualified service personnel. Servicing is required when the apparatus has been damaged in any way, such as power-supply cord or plug is damaged, liquid has been spilled or objects have fallen into the apparatus, the apparatus has been exposed to rain or moisture, does not operate normally, or has been dropped.

Industry Canada Statement:

This device complies with RSS-210 of the Industry Canada Rules. Operation is subject to the following two conditions:

1) this device may not cause interference and

2) this device must accept any interference, including interference that may cause undesired operation of the device

This class B digital apparatus complies with Canadian ICES-003

CAN ICES-3 (B)/NMB-3(B)

IC Radiation Exposure Statement:

This equipment complies with IC radiation exposure limits set forth for an uncontrolled environment.

This equipment should be installed and operated with minimum distance 20 cm between the radiator & your body.

NOTE:THE MANUFACTURER IS NOT RESPONSIBLE FOR ANY RADIO OR TV INTERFERENCE CAUSED BY UNAUTHORIZED MODIFICATIONS TO THIS EQUIPMENT. SUCH MODIFICATIONS COULD VOID THE USER'S AUTHORITY TO OPERATE THE EQUIPMENT.

AVIS
RISQUE DE CHOC ÉLECTRIQUE. NE PAS OUVRIR.

ATTENTION : POUR RÉDUIRE LE RISQUE DE CHOC ÉLECTRIQUE, NE NLEVEZ PAS LE COUVERCLE (OU LA PARTIE ARRIÈRE). IL N'Y A PAS DE COMPOSANTS SUSCEPTIBLES D'ÊTRE RÉPARÉS PAR L'UTILISATEUR À L'INTÉRIEUR DE CET APPAREIL. CONFIEZ L'ENTRETIEN À DU PERSONNEL QUALIFIÉ.

Le symbole d'éclair avec une flèche, dans un triangle équilatéral, est destiné à avertir l'utilisateur de la présence d'une tension dangereuse non isolée à l'intérieur du boîtier du produit pouvant être suffisamment importante pour constituer un danger de choc électrique.

Le point d'exclamation à l'intérieur d'un triangle équilatéral est destiné à avertir l'utilisateur de la présence d'importantes instructions concernant le fonctionnement ou la maintenance (entretien) dans la documentation accompagnant ce produit.

AVERTISSEMENT : AFIN D'ÉVITER DES RISQUES D'INCENDIE OU DE CHOC ÉLECTRIQUE, MAINTENEZ CE PRODUIT À L'ABRI DE LA PLUIE ET DE L'HUMIDITÉ.

AVERTISSEMENT : Ne pas installer cet équipement dans un espace restreint tel qu'une bibliothèque ou un endroit similaire.

ATTENTION: N'utilisez pas d'appareils à haute tension autour de ce produit (comme un tue-mouches électrique). Ce produit pourrait présenter un dysfonctionnement en raison d'un choc électrique.

ATTENTION : Ne pas bloquer les ouvertures d'aération. Installez l'appareil en respectant les instructions du fabricant. Les fentes et les ouvertures de l'appareil ont été conçues pour assurer une bonne ventilation et un bon fonctionnement du produit en le protégeant de toute surchauffe. Les ouvertures ne doivent jamais être bloquées en installant le produit sur un lit, un canapé, un tapis ou sur toute autre surface similaire. Cet appareil ne doit pas être installé dans un emplacement fermé comme une bibliothèque ou une étagère à moins que vous assuriez une ventilation particulière ou que les instructions du fabricant l'autorisent.

CLASS 1 LASER PRODUCT
KLASSE 1 LASER PRODUKT
LUOKAN 1 LASER LAITE
KLASS 1 LASER APPARAT
CLASSE 1 PRODUIT LASER
KELAS 1 PRODUK LASER
URZĄDZENIA LASEROWE KLASY 1

ATTENTION: Ce produit utilise un système laser. Pour garantir une utilisation correcte de ce produit, veuillez lire attentivement ce manuel de l'utilisateur et le conserver pour consultation ultérieure. Si cet appareil requiert du service technique, contactez un point de service après-vente agréé. L'utilisation de commandes, de configurations ou de procédures autres que celles décrites ici peut entraîner une exposition à de la radiation dangereuse. Pour éviter l'exposition directe au faisceau laser, n'essayez pas d'ouvrir le boîtier.

AVERTISSEMENT concernant le câble d'alimentation

La fiche d'alimentation sert à débrancher l'appareil. En cas d'urgence, elle doit être facilement accessible.

ATTENTION : L'appareil ne doit pas être exposé à l'eau (par mouillure ou éclaboussure) et aucun objet rempli de liquide, par exemple un vase, ne devrait être placé sur l'appareil.

REMARQUE : Pour des renseignements de sécurité, y compris l'identification du produit et les conditions nominales d'alimentation, veuillez vous reporter à l'étiquette principale située sous l'appareil ou à l'arrière de celui-ci.

Cet appareil est équipé d'une batterie transportable ou de piles rechargeables.

Retrait sans danger de la batterie ou des piles de l'appareil : Pour retirer la batterie ou les piles usagées, procédez dans l'ordre inverse de leur insertion. Pour empêcher toute contamination de l'environnement et tout danger pour la santé des êtres humains et des animaux, la batterie ou les piles usagées doivent être mises au rebut dans le conteneur approprié à un point de collecte prévu pour leur recyclage. Ne jetez pas la batterie ou les piles usagées avec les autres déchets. Recyclez toujours les batteries et piles rechargeables usagées. Il ne faut pas exposer la pile à une chaleur excessive comme la lumière du soleil, un feu ou autre source du même genre.

CONSIGNES DE SÉCURITÉ IMPORTANTES

1. Lire les instructions.
2. Conserver ces instructions.
3. Observer tous les avertissements.
4. Suivre toutes les instructions.
5. Ne pas utiliser ce produit près de l'eau.
6. Nettoyer seulement avec un chiffon propre.
7. Ne pas obstruer les ouvertures de ventilation. Installer conformément aux instructions du fabricant.
8. Ne pas installer cet appareil près de sources de chaleur comme un radiateur, une cuisinière ou d'autres appareils semblables (y compris des amplificateurs) qui produisent de la chaleur.
9. Ne pas neutraliser le but sécuritaire de la prise polarisée ou de mise à la terre. Une prise polarisée est dotée de deux fiches dont l'une est plus large que l'autre. Une prise de mise à la terre est dotée de deux fiches et d'une fiche de mise à la terre. La fiche la plus large ou la fiche de mise à la terre est là pour votre sécurité. Si la prise n'entre pas dans la prise murale, consulter un électricien pour remplacer cette dernière.
10. Protéger le cordon d'alimentation contre le piétinement ou le pincement, particulièrement près de la fiche, des prises et des points de sortie du produit.
11. Utiliser seulement les accessoires recommandés par le fabricant.
12. Utiliser seulement des chariots, des supports, des trépieds, des fixations ou des tables recommandés par le fabricant ou vendus avec l'appareil. Si un chariot est utilisé, faire attention au moment de déplacer l'appareil pour que celui-ci ne bascule pas.
13. Débrancher cet appareil pendant les orages ou lorsqu'il n'est pas utilisé pendant de longues périodes.
14. Consulter du personnel qualifié pour la réparation. Une intervention est requise lorsque le produit a été endommagé de quelque façon que ce soit, comme lorsque le cordon d'alimentation ou la fiche ont été abîmés, que du liquide y a été renversé ou que des objets ont été insérés à l'intérieur, que le produit a été exposé à la pluie ou à l'humidité, qu'il ne fonctionne pas normalement ou qu'il est tombé par terre.

Avis d'Industrie Canada :

Cet appareil est conforme à la norme CNR-210 de la réglementation d'Industrie Canada. Son fonctionnement est soumis aux deux conditions suivantes :

1) Cet appareil ne doit pas provoquer d'interférences;

2) Cet appareil doit accepter toutes les interférences, y compris celles pouvant entraîner son dysfonctionnement.

Cet appareil numérique de classe B est conforme à la norme NMB-003 du Canada.

CAN ICES-3 (B)/NMB-3(B)

Avis d'Industrie Canada sur l'exposition aux rayonnements :

Cet appareil est conforme aux limites d'exposition aux rayonnements d'Industrie Canada pour un environnement non contrôlé.

Il doit être installé de façon à garder une distance minimale de 20 centimètres entre la source de rayonnements et votre corps.

REMARQUE : LE FABRICANT N'EST PAS RESPONSABLE DES INTERFÉRENCES RADIOÉLECTRIQUES CAUSÉES PAR DES MODIFICATIONS NON AUTORISÉES APPORTÉES À CET APPAREIL. DE TELLES MODIFICATIONS POURRAIENT ANNULER L'AUTORISATION ACCORDÉE À L'UTILISATEUR DE FAIRE FONCTIONNER L'APPAREIL.