LG Life's Good

www.lg.com

ПОДГОТОВКА К ПЕРВОМУ ВКЛЮЧЕНИЮ
ПІДГОТОВКА ДО ПЕРШОГО ВКЛЮЧЕННЯ
АЛҒАШҚЫ ҚОСЫЛУҒА ДАЙЫНДЫҚ

UP80*

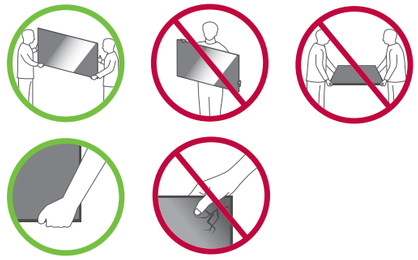



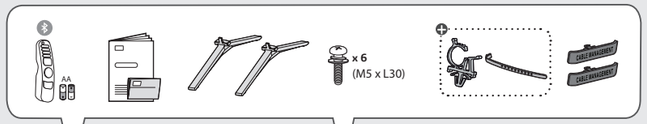

1-A 75UP80*

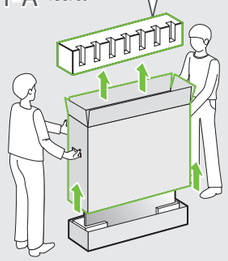

1-B 82/86UP80*

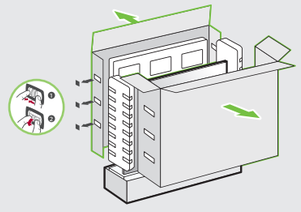

2

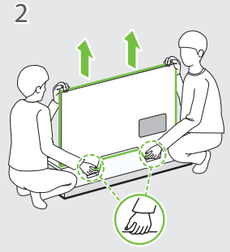

3

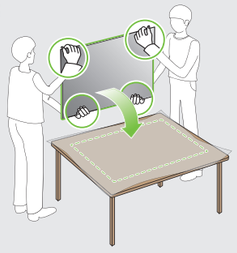

English · Read **Safety and Reference**.

Русский · Прочтите **Руководство по технике безопасности**.

Українська · Прочитайте **"Правила безпеки та довідкова інформація"**.

Қазақша · **Қауіпсіздік нұсқаулығын** оқыңыз.

O'zbekcha · **Xavfsizlik bo'yicha ko'rsatmalar va havolalar'**ni o'qib chiqing.

Монгол · **Аюулгүй ажиллагааны зааварчилгааг** уншина уу.

⊕ : Depending on model / В зависимости от модели / Залежно від моделі / Үлгіге байланысты / Rusumiga qarab / Загвараас хамаарна

1

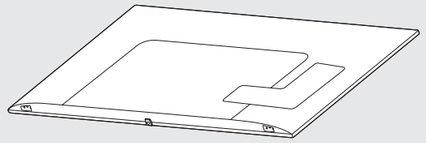

2

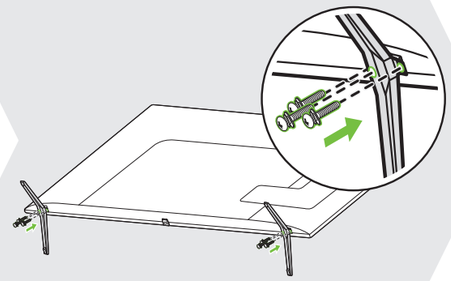

3

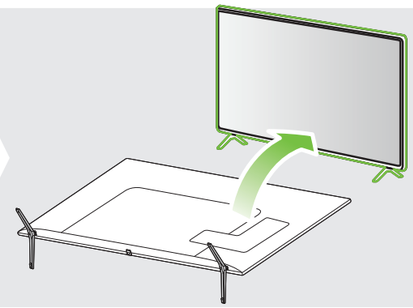

4-A 75UP80*

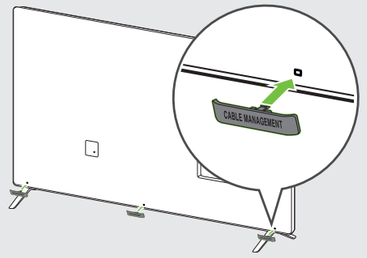

4-B 82/86UP80*

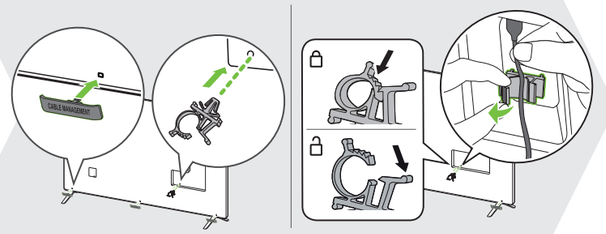

5-A 75UP80*

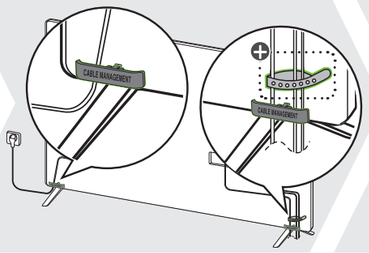

5-B 82/86UP80*

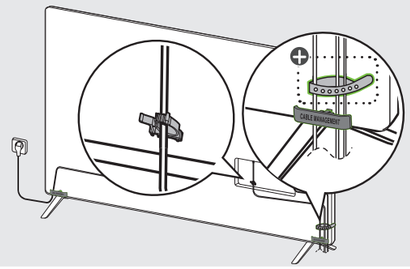

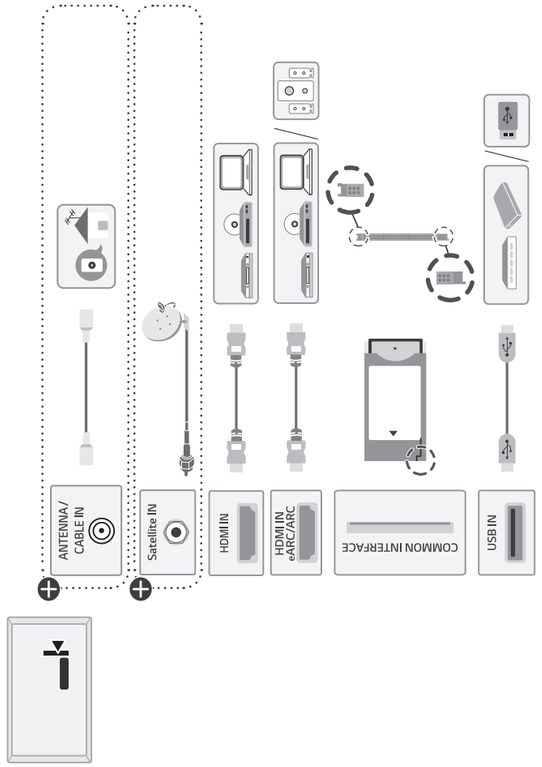

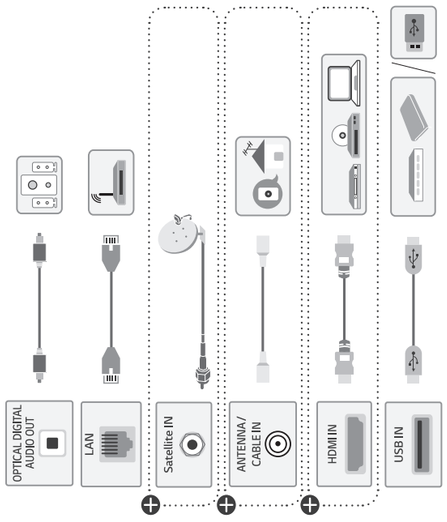

: Depending on model / В зависимости от модели / Залежно від моделі / Үлгіге байланысты / Rusumiga qarab / Загвараас

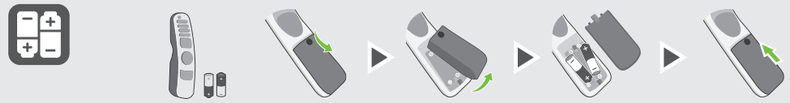

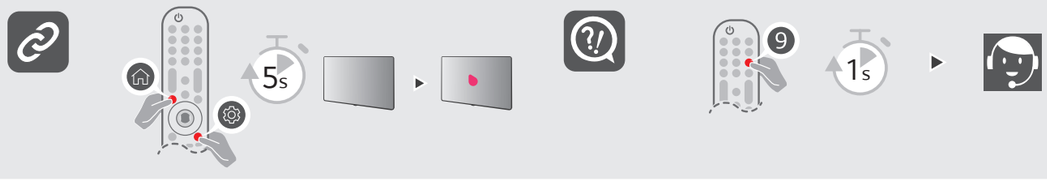

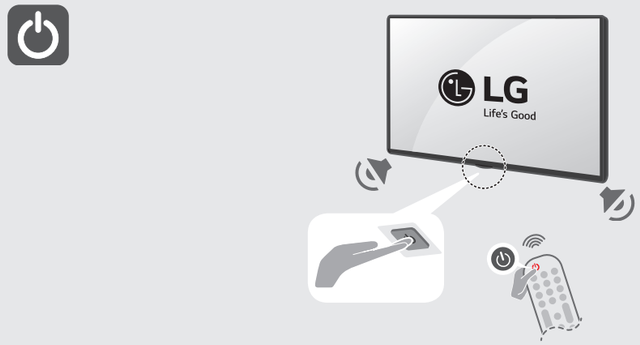

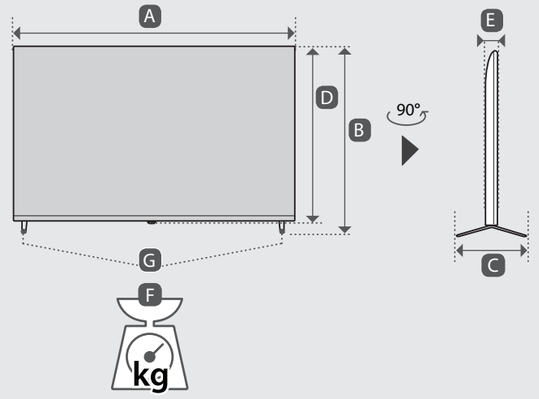

	A	B	C	D	E	F	F - G
	(mm)					(kg)	
75UP80003LA 75UP80006LA 75UP80009LA	1678	1027	362	964	59.9	32.1	31.4
82UP80003LA 82UP80006LA 82UP80009LA	1835	1113	362	1052	59.9	42.1	41.4
86UP80003LA 86UP80006LA 86UP80009LA	1927	1167	362	1104	59.9	45.9	45.2
Требования к электропитанию Вимоги до електроживлення Электртұтыну шарттары				AC 100-240 V ~ 50 / 60 Hz			