DEUTSCH

www.lg.com

Copyright © 2025 LG Electronics Inc.
Alle Rechte vorbehalten.

LED TV*

BENUTZERHANDBUCH

Sicherheitshinweise und Referenzen

* Der LG LED TV verwendet einen LCD-Bildschirm mit LED-Hintergrundbeleuchtung.

Bitte lesen Sie dieses Handbuch aufmerksam durch, bevor Sie Ihr Gerät zum ersten Mal verwenden, und bewahren Sie es zur späteren Verwendung auf.

Informationen zu Modellnamen und Seriennummer Ihres Produkts finden Sie auf dem Produktschild an der Rückseite oder an der Seite des Fernsehers. Bitte notieren Sie sich diese Informationen hier für den schnellen Zugriff im Falle eines Garantieanspruchs.

Modellname _____

Seriennummer _____

Warnung! Sicherheitshinweise

VORSICHT
STROMSCHLAGGEFAHR – NICHT ÖFFNEN

VORSICHT : WEGEN STROMSCHLAGGEFAHR DARF DIE GEHÄUSEABDECKUNG (ODER RÜCKWAND) NICHT ENTFERNT WERDEN. DAS GERÄT ENTHÄLT KEINE VOM BENUTZER ZU WARTENDEN TEILE. WENDEN SIE SICH BITTE AN DEN KUNDENDIENST.

Dieses Symbol soll den Benutzer auf das Vorhandensein nichtisolierter „gefährlicher Spannung" innerhalb des Produktgehäuses hinweisen, die möglicherweise stark genug ist, um einen Stromschlag zu verursachen.

Dieses Symbol soll den Benutzer auf das Vorhandensein wichtiger Bedienungs- und Wartungsanweisungen in der dem Gerät beiliegenden Dokumentation hinweisen.

WARNUNG : DAS GERÄT DARF WEDER REGEN NOCH FEUCHTIGKEIT AUSGESETZT WERDEN. ES BESTEHT BRAND- BZW. STROMSCHLAGGEFAHR.

- UM DIE AUSBREITUNG VON FEUER ZU VERMEIDEN, SOLLTEN SIE KERZEN ODER ANDERE OFFENE FEUERQUELLEN STETS VON DIESEM PRODUKT FERNHALTEN.
- **Platzieren Sie weder das Produkt noch die Fernbedienung in den folgenden Umgebungen:**
  - In Bereichen direkter Sonneneinstrahlung.
  - In Bereichen hoher Luftfeuchtigkeit (z. B. einem Badezimmer).
  - In der Nähe von Wärmequellen (z. B. Öfen und anderen hitzeerzeugenden Geräten).
  - In der Nähe von Küchenzeilen oder Luftbefeuchtern, wo das Gerät leicht Wasserdampf und Öl ausgesetzt sein kann.
  - In Bereichen, die Regen oder Wind ausgesetzt sind.
  - In Bereichen, wo Flüssigkeit auf das Produkt tropfen oder spritzen könnte. Stellen Sie auch keine mit Flüssigkeit gefüllten Gegenstände wie Vasen, Tassen usw. auf das Gerät selbst oder darüber (z. B. auf Regale).
  - In die Nähe von entzündlichen Objekten wie Benzin oder Kerzen und stellen Sie das Produkt nicht direkt unter eine Klimaanlage.
  - Installieren Sie das Gerät nicht an einem übermäßig staubigen Ort.
  - Auf instabile oder hoch gelegene Möbel, wie Regale oder Bücherregale.

  Ansonsten besteht die Gefahr von Brand, elektrischem Schlag, Entzündung/Explosion, Fehlfunktion oder einer Deformation des Produkts.
- **Belüftung**
  - Installieren Sie das Produkt an einem gut belüfteten Ort. Installieren Sie das Gerät nicht in einem engen Raum (z. B. in einem Bücherregal).
  - Stellen Sie das Produkt nicht auf Kissen oder Teppichen ab.
  - Bedecken Sie das Produkt nicht mit einem Tuch oder anderen Materialien, solange es mit dem Stromnetz verbunden ist.
- Berühren Sie nicht die Lüftungsöffnungen. Wenn Sie das Produkt längere Zeit verwenden, können die Lüftungsöffnungen heiß werden.
- Sorgen Sie dafür, dass das Produkt mindestens 10 cm von anderen Gegenständen entfernt ist, damit die Lüftungsschlitze der Zero Connect Box nicht blockiert sind.
  - Ein Anstieg der internen Temperatur des Produkts kann zu einem Brand oder einem Produktausfall führen.
- Schützen Sie das Netzkabel vor mechanischen Beschädigungen wie Verdrehen, Knicken, Eindrücken, Einklemmen in einer Tür oder Drauftreten. Achten Sie besonders auf die Stecker, Steckdosen und die Stelle, an der das Kabel aus dem Gehäuse des Geräts tritt.
- Bewegen Sie das Produkt nicht, solange es mit dem Stromnetz verbunden ist.
- Verwenden Sie keine beschädigten oder losen Netzkabel.
- Halten Sie das Netzkabel beim Ziehen aus der Steckdose am Netzstecker fest. Ziehen Sie nicht am Netzkabel, um das Produkt vom Stromnetz zu trennen.
- Schließen Sie nicht zu viele Geräte an ein und dieselbe Netzsteckdose an, da anderenfalls Brand- oder Stromschlaggefahr besteht.
- **Trennung von der Hauptstromversorgung:**
  - Ziehen Sie den Netzstecker, um das Gerät vom Stromnetz zu trennen. Im Notfall muss der Netzstecker stets gut erreichbar sein.
- Achten Sie darauf, dass sich Kinder nicht an das Produkt hängen oder daran hochklettern. Wenn das Produkt herunterfällt, kann dies zu schweren Verletzungen führen.
- **Erdung Außenantenne** (Kann je nach Land unterschiedlich sein):
  - Wenn eine Außenantenne installiert ist, halten Sie sich an die unten stehenden Vorkehrungen.

    Eine Außenantenne sollte sich nicht in der Nähe von überhitzten Stromleitungen, elektrischem Licht oder Stromkreisen befinden, da dies zu schweren Verletzungen oder zum Tod führen kann. Dies gilt auch für Orte, an denen die Antenne in Kontakt mit solchen Stromleitungen oder Stromkreisen kommen kann.

- Berühren Sie das Gerät und die Antenne nicht während eines Gewitters. Es besteht die Gefahr eines tödlichen Stromschlags.
- Achten Sie darauf, dass das Stromkabel sicher an das Produkt und die Steckdose angeschlossen ist, da ansonsten Schäden am Stecker und der Steckdose auftreten können und es in Ausnahmefällen zu einem Brand kommen kann.
- Führen Sie keine metallischen oder entzündlichen Objekte in das Produkt ein. Wenn ein Fremdkörper in das Produkt fällt, dann ziehen Sie den Netzstecker heraus und benachrichtigen Sie den Kundendienst.
- Berühren Sie das Ende des Netzkabels nicht, wenn es eingesteckt ist. Sie könnten einen Stromschlag erleiden.
- **Sollte eines der folgenden Ereignisse auftreten, dann trennen Sie unverzüglich das Produkt von der Stromversorgung und kontaktieren Sie Ihren örtlichen Kundendienst.**
  - Das Gerät wurde beschädigt.
  - Wenn Wasser oder eine andere Substanz in das Produkt eindringt (das Netzteil, das Netzkabel oder das Produkt).
  - Wenn Sie Rauch oder andere Gerüche vom Produkt wahrnehmen.
  - Während eines Gewitters oder wenn das Gerät längere Zeit nicht verwendet wird (Dies betrifft nur die Trennung der Stromversorgung).

  Selbst wenn das Produkt über die Fernbedienung oder eine Taste ausgeschaltet wird, liegt Strom an, wenn das Gerät nicht physisch vom Stromnetz getrennt wurde.
- Verwenden Sie keine elektrischen Geräte mit Hochspannung in der Nähe des Produkts (z. B. einen elektrischen Insektenvernichter). Dies kann zu Fehlfunktionen führen.
- Versuchen Sie nicht, dieses Produkt ohne die schriftliche Genehmigung von LG Electronics zu modifizieren. Dies kann zu Brand oder elektrischem Schlag führen. Falls Sie Serviceanfragen haben oder Reparaturen an Ihrem Gerät nötig sind, dann kontaktieren Sie bitte Ihren lokalen Kundendienst. Unzulässige Modifikationen können dazu führen, dass die Garantie für dieses Produkt erlischt.
- Verwenden Sie nur zulässiges Zubehör, das von LG Electronics zur Verfügung gestellt wird. Ansonsten kann es zu Bränden, elektrischem Schlag, Fehlfunktionen oder Schäden am Produkt kommen.
- Zerlegen Sie niemals das Netzteil oder das Netzkabel. Dies könnte Brände oder Stromschläge verursachen.
- Behandeln Sie das Netzteil sorgfältig und achten Sie darauf, dass Sie es nicht fallen lassen oder es Stöße abbekommt. Setzen Sie den Adapter keinen externen Schlägen aus. Ein Stoß kann das Netzteil beschädigen.
- Um das Risiko eines Brands oder eines elektrischen Schlags zu mindern, dürfen Sie das Produkt nicht mit nassen Händen berühren. Falls die Kontakte des Netzsteckers nass oder mit Staub bedeckt sind, trocknen Sie den Netzstecker vollständig bzw. reinigen Sie ihn von Staub.
- **Batterien/Akkus der Fernbedienung**
  - Bewahren Sie das Zubehör an einem sicheren Ort auf, der nicht für Kinder zugänglich ist.
  - Schließen Sie die Batterien nicht kurz, nehmen Sie sie nicht auseinander und achten Sie darauf, dass sie nicht überhitzen. Entsorgen Sie die Batterien nicht in einem Feuer. Batterien dürfen keiner extremen Hitze ausgesetzt werden.
  - Vorsicht: Verwenden Sie die richtigen Batterien im Produkt. Sollte eine falsche Batterie eingesetzt werden, besteht die Gefahr eines Brandes oder einer Explosion.
- **Versetzen**
  - Wenn Sie das Gerät versetzen, muss es ausgeschaltet und physisch vom Stromnetz getrennt sein. Außerdem müssen alle Kabel entfernt worden sein. Größere Produkte sollten stets von mindestens 2 Personen getragen werden. Nicht gegen das Bedienfeld oder Panel des Produkts drücken und diese nicht belasten. Dies kann zu Schäden am Produkt, zu Bränden oder zu Verletzungen führen.
- Bewahren Sie das Trockengranulat und das Kunststoffverpackungsmaterial außerhalb der Reichweite von Kindern auf.
- Setzen Sie das Gerät keinen Erschütterungen aus und sorgen Sie dafür, dass keine Gegenstände in das Gerät oder auf die Bildschirmseite fallen können.
- Drücken Sie nicht mit der Hand oder mit scharfen Gegenständen wie beispielsweise Nägeln oder Stiften fest auf den Bildschirm und machen Sie keine Kratzer darauf. Dies kann den Bildschirm beschädigen.
- Halten Sie das Produkt nicht am Bildschirm fest, kratzen Sie nicht mit Metallgegenständen an der Oberfläche und stoßen Sie nicht dagegen.
  - Der Bildschirm könnte kaputt gehen, was zu Verletzungen oder einer Fehlfunktion des Produkts führen kann.
- Drücken und treten Sie nicht gegen das Produkt.
- Stellen Sie keine schweren Gegenstände auf dem Gerät ab.
- Seien Sie vorsichtig, wenn Sie Haustiere haben
- **Reinigung**
  - Ziehen Sie bei einer Reinigung den Netzstecker aus der Steckdose und reinigen Sie ihn vorsichtig mit einem weichen, trockenen Tuch. Sprühen Sie kein Wasser oder andere Flüssigkeiten direkt auf das Produkt. Verwenden Sie vor allem keine Chemikalien wie Glasreiniger, Lufterfrischer, Insektengift, Schmiermittel, Wachs (für Autos oder Industrie), Scheuermittel, Verdünner, Benzol, Alkohol usw., denn diese Mittel können das Gerät und/oder die Anzeige beschädigen. Dies kann zu elektrischem Schlag oder Schäden am Produkt führen.

Hinweis

Die Benutzeranleitung lesen

Die Benutzeranleitung besteht aus einer „Schnellanleitung“, die im Lieferumfang des Fernsehers enthalten ist, und einer „Elektronischen Benutzeranleitung“, die sich als Programm auf Ihrem Fernseher befindet.

Schnellanleitung

Enthält Sicherheitsvorkehrungen, die bei der Nutzung des Fernsehers, der Installation der Komponenten und der Verbindung externer Geräte eingehalten werden müssen.

- Sie können die Schnellanleitung auch auf digitalen Geräten wie PCs oder Mobilgeräten herunterladen oder anzeigen. Suchen Sie in der Suchleiste der Benutzeranleitung auf der LG Electronics-Webseite nach der Modellbezeichnung.
- Wenn Sie die Schnellanleitung verlieren oder diese beschädigt wird, rufen Sie das LG Electronics Kundendienstzentrum an, um Ersatz anzufordern.

Elektronische Benutzeranleitung

Um zu erfahren, wie Sie die unterschiedlichen Produktfunktionen verwenden können, drücken Sie die **Schnelleinstellungen-Taste** (⚙) auf der Fernbedienung und rufen Sie damit die Elektronische Benutzeranleitung auf, die auf dem Fernseher gespeichert ist.

⚙ → [⚙] → [Support] → [Benutzeranleitung]

- LG Electronics ist nicht für jegliche Schäden am Produkt oder für Verletzungen verantwortlich, die durch die Verwendung von nicht-originalen LG-Produkten entstehen.
- Die Komponenten des Fernsehers können ohne vorherige Mitteilung im Rahmen einer Leistungssteigerung verändert werden. Die Modellbezeichnung oder das Design können sich je nach den Umständen oder den Vorschriften des Herstellers ebenfalls ändern.
- Die Abbildungen im Handbuch unterscheiden sich möglicherweise von Ihrem Produkt.

Separat erhältlich

Standfuß: Ein Standfuß, mit dem der TV-Bildschirm direkt auf dem Fußboden aufgestellt werden kann

Wandhalterung: Eine Wandhalterung, um den TV-Bildschirm an der Wand zu befestigen

Verbindungskabel für externe Geräte: Kabel zum Anschluss externer Geräte wie Antennen an den Fernseher

- Um diese separat zu erwerben, wenden Sie sich bitte an das LG Electronics Kundendienstzentrum.

Bevor Sie dieses Handbuch lesen

60-GHz-Funktechnik verstehen

- Kabellose Fernseher verwenden 60 GHz-Radiowellen, um qualitativ hochwertige Video- und Audiodaten drahtlos zu übertragen.
- Die hohe Bandbreite des 60-GHz-Frequenzbands ist für die Übertragung großer Datenmengen von Vorteil und verfügt über eine starke Linearität, wird aber durch Hindernisse leicht gestört.
- Um das beste Fernseherlebnis zu erhalten, sollten die Sende- und Empfangsantennen aufeinander ausgerichtet sein und es sollten sich keine Hindernisse zwischen ihnen befinden.
- Übertragungsfehler, die durch Hindernisse verursacht werden, sind keine Fehlfunktion. Verwenden Sie den Fernseher erst, nachdem Sie ihn entsprechend der empfohlenen Installationsmethode installiert haben.
- Dieses Produkt erfüllt die Normen für den Schutz des menschlichen Körpers gegen elektromagnetische Wellen*. (* Entspricht der Norm IEC 62311)

Installation und Nutzung

Untersuchung des Aussehens und der Komponentenbezeichnungen des Fernsehers (TV-Bildschirm + Zero Connect Box)

TV-Bildschirm

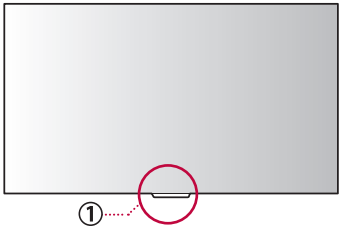

Zero Connect Box (WM25GB)

Ein Gerät, das kabellos Video- und Audiosignale an den TV-Bildschirm überträgt, wenn eine externe Antenne oder Set-Top-Box angeschlossen wird.

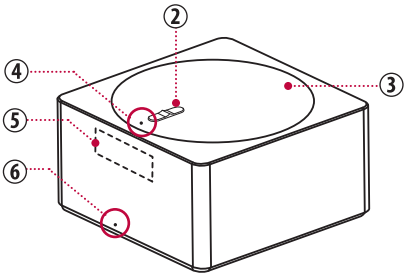

Vorderansicht und Draufsicht

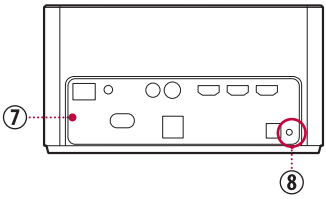

Ansicht Rückseite

① Empfänger für Funksignale & Netztaste

Diese Komponente empfängt die Video- und Tonsignale, die von der Zero Connect Box kommen. Mit der Netztaste kann der TV-Bildschirm eingeschaltet oder in den Stets bereit-Modus (Always Ready) geschaltet werden oder Sie können eine Verbindung zur Zero Connect Box herstellen.

② Schieberegler

Die der Zero Connect Box-Antenne kann im Bereich von 0 bis 50° nach oben und unten eingestellt werden.

③ Drehscheibe

Der Funksender der Zero Connect Box kann um bis zu 90° nach links oder rechts verändert werden.

④ Obere LED

- Diese zeigt die Stärke und den Status des Funksignals an.
- Blau (gute Verbindung), Grün (mittelmäßige Verbindung) und Rot (Verbindung unterbrochen)
  - Wenn das Funksignal schwach ist, wird eine Benachrichtigung auf dem Bildschirm angezeigt und die gelbe LED leuchtet.

⑤ Sender für Funksignale

Antenne, die Video- und Audiosignale an den TV-Bildschirm überträgt. Die Übertragungsrichtung der Antenne kann mit dem Schieberegler oder der Drehscheibe nach oben, unten, links oder rechts verändert werden.

⑥ Vordere LED

Zeigt die Leistung oder den Betriebsstatus der Zero Connect Box an.

⑦ Anschlussfeld für externe Geräte

Sie können das Netzkabel der Zero Connect Box und externe Video/Audio-Quellen wie Antennen und Set-Top-Boxen anschließen.

⑧ Verbindungs-/Pairing-Taste

Das Produkt wird bereits verbunden geliefert, aber wenn der normale Bildschirm nicht erscheint, müssen Sie es erneut verbinden.

- Drücken Sie zur Neuverbindung die Verbindungstaste auf der Zero Connect Box 5 Sekunden lang. Die obere LED blinkt weiß.
- Wenn Sie die Netztaste am TV-Bildschirm 5 Sekunden lang gedrückt halten, blinkt die Standby-LED des Bildschirms weiß. Nachdem die Verbindung abgeschlossen ist, leuchtet die obere LED an der Zero Connect Box in einer Farbe, die die Signalstärke anzeigt.
- Wenn die Verbindung nicht innerhalb einer Minute wiederhergestellt wird, muss der Verbindungsversuch abgebrochen und erneut gestartet werden.

Hinweis

- Installieren Sie das Produkt und dessen Ständer mindestens 10 cm entfernt von der Decke, den umgebenden Wänden oder anderen Gegenständen, um zu verhindern, dass die Lüftungsöffnungen blockiert werden.
- Ein Anstieg der internen Temperatur des Produkts kann zu einem Brand oder einem Produktausfall führen.

Installation des TV-Bildschirms

Installation mit Boden-Standfuß

(Abhängig vom Modell)

Bei dieser Methode wird der TV-Bildschirm aufrecht mit einem Standfuß direkt auf dem Fußboden aufgestellt.

- Stellen Sie bei der Installation sicher, dass ein Abstand von mindestens 10 cm zwischen dem TV-Bildschirm, der Decke, den seitlichen Wänden, dem Ständer und der hinteren Wand vorhanden ist.

Hinweis

- Wenn Sie den TV-Bildschirm nach vorne ziehen, kann dieser umkippen, was zu Schäden oder Verletzungen führen kann. Achten Sie daher darauf, dass er an der Wand gesichert ist.
- Installieren Sie die Schrauben an der Rückseite des TV-Bildschirms und die Befestigungshaken an der Wand auf gleicher Höhe, um ein Kippen zu vermeiden. Verwenden Sie dann einen stabilen Gurt, um die Schrauben mit dem Haken zu sichern. (Befestigungshaken, Schrauben und Gurt separat erhältlich.)

⚠ Warnung

- Geben Sie beim Zusammenbau des Produkts keine Fremdsubstanzen (Öle, Schmierstoffe, usw.) auf die Gewindeteile. Dies könnte zu Schäden am Produkt führen.
- Stellen Sie sicher, dass alle im Lieferumfang enthaltenen Schrauben beim Zusammenbau des Ständers verwendet werden und überprüfen Sie, ob alle richtig festgezogen sind. Eine falsche Montage kann dazu führen, dass der Fernseher kippt oder umfällt, was zu Schäden führen kann.
- Wenn Sie die Schrauben zu fest anziehen, kann das Gewinde beschädigt werden und die Schrauben könnten herausfallen.

⚠ Vorsicht

- Da der TV-Bildschirm schwer ist, werden mindestens zwei Personen benötigt, um ihn sicher auszupacken, zu bewegen und aufzustellen.
- Nicht bewegen, während Sie Kabelhalter oder Kabelmanagementbänder festhalten. Dies könnte zu Schäden an Bauteilen oder am TV-Bildschirm führen oder zu Verletzungen. (Abhängig vom Modell)
- Kippen Sie den TV-Bildschirm nicht unter Krafteinwirkung. Dies könnte zum Sturz führen und somit zu Schäden oder Verletzungen.
- Achten Sie darauf, dass Ihre Hände oder Finger nicht vom Ständer eingeklemmt werden und Sie sich nicht verletzen.

Installation an einer Wandhalterung

(Abhängig vom Modell)

Diese Methode umfasst die Installation des TV-Bildschirms an einer Wand mithilfe der Wandhalterung. Lesen Sie sich die Anleitung zur Wandhalterung durch, die separat zur Verfügung gestellt wird, um genauere Informationen zu erhalten.

- Achten Sie bei der Installation der Wandhalterung darauf, dass die Wand aus einem Material besteht, das stabil genug ist, um das Gewicht des TV-Bildschirms zu tragen und beispielsweise aus Beton, Naturstein oder Ziegelsteinen besteht.
- Lassen Sie ausreichend Platz um das Produkt herum, so dass die Lüftungsschlitze des TV-Bildschirms nicht blockiert werden.

Hinweis

- Bei geklebten Wandhalterungen kann es je nach Zustand der Wand passieren, dass der TV-Bildschirm nicht fest an der Wand sitzt.
- Es werden Wandhalterungen von LG empfohlen. Wenn Sie eine Wandhalterung verwenden, die nicht von LG stammt, stellen Sie sicher, dass sie ausreichend Abstand zur Wand bietet.
- Wenn Sie eine feste Wandhalterung verwenden, verbinden Sie die Kabel, bevor Sie den TV-Bildschirm installieren.
- Sie können das Netzkabel des TV-Bildschirms mit der dedizierten Kabelmanagementlösung organisieren.

⚠ Vorsicht

- Wenn Sie den TV-Bildschirm installieren, sollten Sie auf jeden Fall Handschuhe tragen. Wenn Sie das Gerät mit ungeschützten Händen installieren, können Sie sich verletzen.
- Wenn Sie Ihren TV-Bildschirm an einer geklebte Wandhalterung installieren, stellen Sie sicher, dass diese sicher an der Wand sitzt. Der TV-Bildschirm kann wackeln oder kippen, was zu Schäden führen kann.
- Installieren Sie die Wandhalterung nicht an einem Ort, an dem sie mit Öl oder Öldampf in Kontakt gerät. Dies könnte den TV-Bildschirm beschädigen.

Installation der Zero Connect Box

1. Auswahl des Installationsorts

Die Zero Connect Box kann vor, neben oder unter dem TV-Bildschirm installiert werden. Halten Sie sich an die Benutzeranleitung, um die Installation richtig auszuführen.

- Platzieren Sie keine Hindernisse zwischen dem TV-Bildschirm und der Zero Connect Box. Dies könnte die Funkübertragung und die Spracherkennungsfunktion stören.
- Installieren Sie die Zero Connect Box tiefer als den Funkempfänger des TV-Bildschirms.
- Die Übertragungsreichweite der Zero Connect Box hängt von ihrer Ausrichtung in Relation zum TV-Bildschirm ab. Konsultieren Sie die folgende Abbildung und installieren Sie sie im korrekten Abstand.

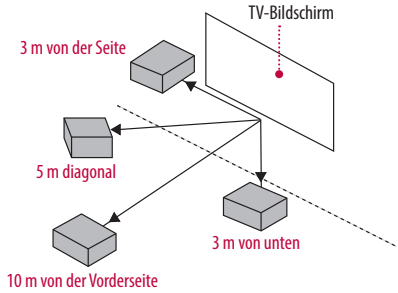

Hinweis

- Installieren Sie nicht 2 Fernseher mit Zero Connect Box in demselben Raum. Sie könnten sich gegenseitig stören.
- Stellen Sie keine elektronischen Geräte oder Gegenstände auf die Zero Connect Box. Dies könnte zu Übertragungsfehlern führen, was zum Ausfall der Bildschirmwiedergabe führen kann.
- Wenn Sie eine Soundbar verwenden, achten Sie darauf, dass diese nicht den Funkempfänger des TV-Bildschirms verdeckt.

⚠ Vorsicht

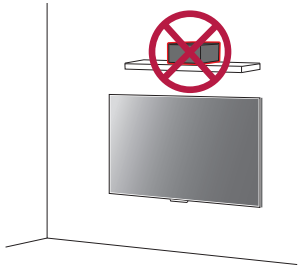

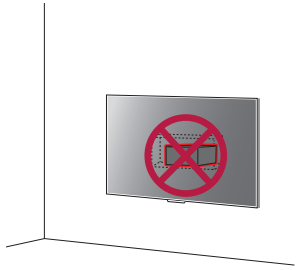

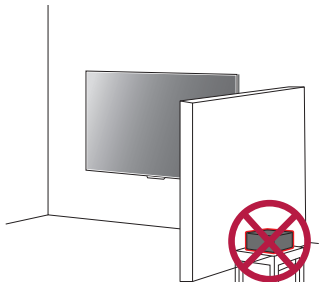

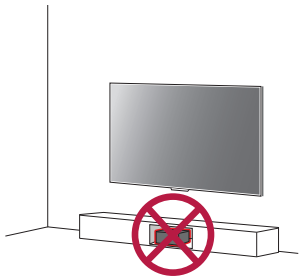

2. Einstellung der Empfangsrichtung (links/ rechts und oben/unten)

- **Drehscheibe**

  Wenn die vordere LED der Zero Connect Box nicht auf den Funkempfänger des TV-Bildschirms zeigt, können Sie die Funkübertragungsrichtung der Zero Connect Box in einem Winkel von 0-90° nach links oder rechts einstellen, indem Sie an der Drehscheibe drehen.

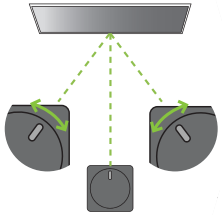

- **Schieberegler**

  Wenn die Funkübertragungsrichtung der Zero Connect Box nicht auf den Funkempfänger des TV-Bildschirms ausgerichtet ist, können Sie die Funkübertragung im Winkel zwischen 0 und 50° mit dem Schieberegler nach oben und unten einstellen.

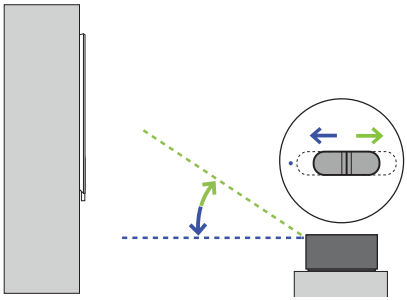

3. Überprüfung der Funksignalstärke

Nachdem die erste Aufstellung und die ersten Einstellungen vorgenommen wurden, schalten Sie den Fernseher ein und prüfen Sie die Signalstärke anhand der Farbe der oberen LED an der Zero Connect Box. Die Farben sind Blau (gute Verbindung), Grün (mittelmäßige Verbindung) und Rot (Verbindung unterbrochen).

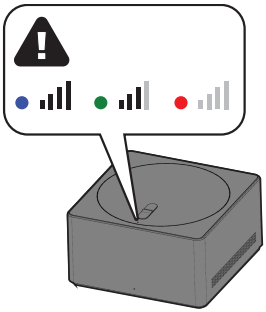

Hinweis

- Wenn die obere LED rot leuchtet, suchen Sie nach Hindernissen im Übertragungspfad und stellen Sie sicher, dass das Produkt ordnungsgemäß an der richtigen Stelle installiert ist.
- Wenn die obere LED grün leuchtet, verwenden Sie die Drehscheibe und den Schieberegler, um zu überprüfen, dass die Übertragungsrichtung der Zero Connect Box richtig eingestellt wurde.
- Bildschirminhalte werden möglicherweise nicht angezeigt, nachdem Sie das Produkt gereinigt oder bewegt haben, da sich die Installationsumgebung verändert hat. Überprüfen Sie die Farbe der oberen LED an der Zero Connect Box und verändern Sie die Einstellungen bei Bedarf entsprechend.

Empfohlene Installationsmethoden

Bei Installation in einer geraden Linie vor dem TV-Bildschirm

1. Achten Sie vor Einschalten des Fernsehers darauf, dass die vordere LED der Zero Connect Box auf den **Funkempfänger des TV-Bildschirms** ausgerichtet ist.
2. Wenn die vordere LED nicht auf den Funkempfänger des TV-Bildschirms gerichtet ist, drehen Sie die Drehscheibe auf der Oberseite der Zero Connect Box nach links oder rechts, um den Schieberegler auf den Funkempfänger auszurichten.
3. Verschieben Sie den Schieberegler der Zero Connect Box in Richtung der **oberen LED**.
   - Sobald die Ausrichtung von Drehscheibe und Schieberegler abgeschlossen ist, sollte die Signalübertragung und der Empfang entlang der grünen Linie erfolgen, wie in der Abbildung dargestellt.
4. Nachdem der Fernseher eingeschaltet wurde, überprüfen Sie, ob die obere LED der Zero Connect Box blau leuchtet.
   - Wenn die LED nicht blau leuchtet, dann stellen Sie Drehscheibe und Schieberegler erneut ein, um die Signalübertragung zu optimieren.
   - Stellen Sie sicher, dass sich im Übertragungsweg der Antenne keine Hindernisse befinden.
   - Installation der Zero Connect Box innerhalb von 10 m des TV-Bildschirms. (Vorausgesetzt, dass sich keine Hindernisse im Weg befinden.)
   - Der Signalübertragungswinkel der Zero Connect Box beträgt links und rechts 45 °. Wenn sich Ihr TV-Bildschirm außerhalb dieser 45° befindet, lesen Sie sich die diagonale oder seitliche Befestigungsmethode durch.

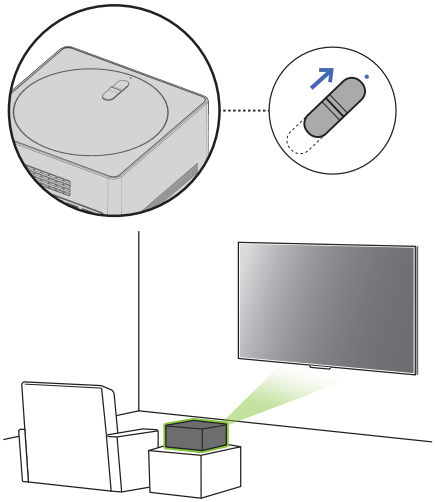

Bei Installation diagonal vor dem TV-Bildschirm

1. Achten Sie vor Einschalten des Fernsehers darauf, dass die vordere LED der Zero Connect Box auf den **Funkempfänger des TV-Bildschirms** ausgerichtet ist.
2. Wenn die vordere LED nicht auf den Funkempfänger des TV-Bildschirms gerichtet ist, drehen Sie die Drehscheibe auf der Oberseite der Zero Connect Box nach links oder rechts, um den Schieberegler auf den Funkempfänger auszurichten.
3. Verschieben Sie den Schieberegler der Zero Connect Box in Richtung der **oberen LED**.
   - Sobald die Ausrichtung von Drehscheibe und Schieberegler abgeschlossen ist, sollte die Signalübertragung und der Empfang entlang der grünen Linie erfolgen, wie in der Abbildung dargestellt.
4. Nachdem der Fernseher eingeschaltet wurde, überprüfen Sie, ob die obere LED der Zero Connect Box blau leuchtet.
   - Wenn die LED nicht blau leuchtet, dann stellen Sie Drehscheibe und Schieberegler erneut ein, um die Signalübertragung zu optimieren.
   - Stellen Sie sicher, dass sich im Übertragungsweg der Antenne keine Hindernisse befinden.
   - Installation der Zero Connect Box innerhalb von 5 m des TV-Bildschirms. (Vorausgesetzt, dass sich keine Hindernisse im Weg befinden.)

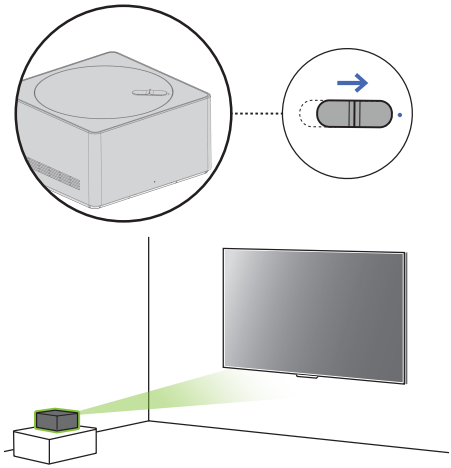

Bei Installation neben dem TV-Bildschirm

1. Achten Sie vor Einschalten des Fernsehers darauf, dass die vordere LED der Zero Connect Box auf den **Funkempfänger des TV-Bildschirms** ausgerichtet ist.
2. Wenn die vordere LED nicht auf den Funkempfänger des TV-Bildschirms gerichtet ist, drehen Sie die Drehscheibe auf der Oberseite der Zero Connect Box nach links oder rechts, um den Schieberegler auf den Funkempfänger auszurichten.
   - Wenn die vordere LED der Zero Connect Box in Sehrichtung zeigt, drehen Sie die Wahlscheibe nach links oder rechts, bis ein 90° Winkel hergestellt ist.
3. Richten Sie den Schieberegler der Zero Connect Box **mittig** aus.
   - Sobald die Ausrichtung von Drehscheibe und Schieberegler abgeschlossen ist, sollte die Signalübertragung und der Empfang entlang der grünen Linie erfolgen, wie in der Abbildung dargestellt.
4. Nachdem der Fernseher eingeschaltet wurde, überprüfen Sie, ob die obere LED der Zero Connect Box blau leuchtet.
   - Wenn die LED nicht blau leuchtet, dann stellen Sie Drehscheibe und Schieberegler erneut ein, um die Signalübertragung zu optimieren.
   - Stellen Sie sicher, dass sich im Übertragungsweg der Antenne keine Hindernisse befinden.
   - Installation der Zero Connect Box innerhalb von 3 m des TV-Bildschirms. (Vorausgesetzt, dass sich keine Hindernisse im Weg befinden.)

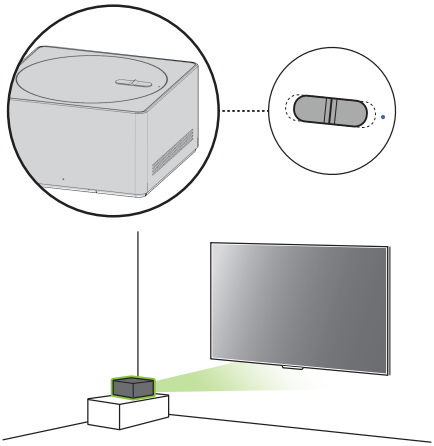

Bei Installation unter dem TV-Bildschirm

1. Achten Sie vor Einschalten des Fernsehers darauf, dass die vordere LED der Zero Connect Box auf den **Zuschauer ausgerichtet ist, der in Richtung des TV-Bildschirms schaut**.
2. Drehen Sie die Drehscheibe oben auf der Zero Connect Box nach links oder rechts, um den Schieberegler auf den Zuschauer auszurichten.
3. Verschieben Sie den Schieberegler der Zero Connect Box **in die entgegengesetzte Richtung der oberen LED**.
   - Sobald die Ausrichtung von Drehscheibe und Schieberegler abgeschlossen ist, sollte die Signalübertragung und der Empfang entlang der grünen Linie erfolgen, wie in der Abbildung dargestellt.
4. Nachdem der Fernseher eingeschaltet wurde, überprüfen Sie, ob die obere LED der Zero Connect Box blau leuchtet.
   - Wenn die LED nicht blau leuchtet, dann stellen Sie Drehscheibe und Schieberegler erneut ein, um die Signalübertragung zu optimieren.
   - Stellen Sie sicher, dass sich im Übertragungsweg der Antenne keine Hindernisse befinden.
   - Installation der Zero Connect Box innerhalb von 3 m des TV-Bildschirms. (Vorausgesetzt, dass sich keine Hindernisse im Weg befinden.)
   - Wenn Sie die Zero Connect Box unter dem TV-Bildschirm installieren, tun Sie dies nur in dem in der Abbildung dargestellten Bereich.

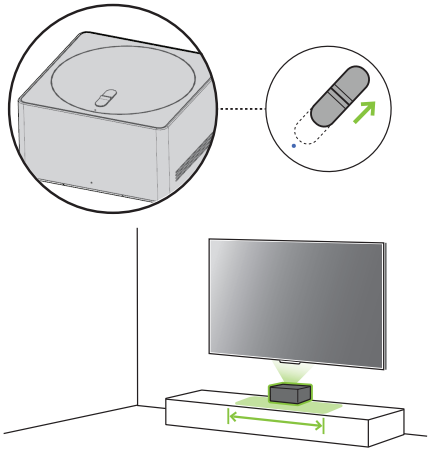

Anschluss externer Geräte

Sie können externe Geräte wie Kabel, HDMI und Set-Top-Boxen an den Fernseher anschließen. Weitere Informationen zum Anschluss externer Geräte entnehmen Sie bitte dem Handbuch des jeweiligen Gerätes.

- Bei Verwendung eines externen Geräts, das ebenfalls im 60-GHz-Frequenzband arbeitet, kann die Bildschirmanzeige aufgrund gegenseitiger Interferenzen ausfallen.
- Legen Sie die passende Auflösung und Frequenz des angeschlossenen Geräts fest. Falls Sie das nicht tun, kann dies Ihre Sehkraft belasten.
- Die genaue Installationsmethode hängt möglicherweise vom Modell des Fernsehers ab.

Installation des Antennenkabels (SAT/Kabel)

- Stecken Sie die Antennenkabel, mit denen die Audio/Video-Signale übertragen werden, in die Antennen/Kabel-Buchse oder die Antennen-Eingangsbuchse an der Rückseite der Zero Connect Box.
- Achten Sie darauf, die Kupferleitung nicht zu knicken, wenn Sie das Koaxialkabel anschließen.
- Verwenden Sie einen Signalverstärker, wenn das Signal schwach ist.
- Wenn Sie eine Antenne für zwei oder mehr Fernseher verwenden, verwenden Sie einen Signalsplitter.

Hinweis

- Geben Sie kein Öl oder Schmiermittel auf die Schrauben, die während der Installation verwendet werden. Dies könnte zu einer Fehlfunktion des Fernsehers führen.

Satellitenschüssel

Schließen Sie das TV-Gerät mit einem Satelliten-HF-Kabel (75 Ω) an eine Satellitenschüssel oder an eine Satellitenbuchse an. (Abhängig vom Modell)

HDMI

- Verwenden Sie ein HDMI-zertifiziertes Kabel (kürzer als 3 m) mit dem HDMI-Logo (Ultra High Speed HDMI®/™-Kabel).
- Trennen Sie den Fernseher und alle angeschlossenen Geräte vom Stromnetz und ziehen Sie die Stecker aus der Steckdose, bevor Sie das HDMI-Kabel anschließen.
- Der Anschluss eines Geräts, das die HDMI Ultra HD Deep Color-Funktion unterstützt, sorgt für ein klareres Bild. Wenn Sie ein Gerät anschließen, das diese Funktion nicht unterstützt und die Funktion dann aktivieren, funktioniert sie vermutlich nicht richtig. Wenn Probleme auftauchen, ändern Sie die Einstellungen.

Hinweis

- Die HDMI-Audio-Support-Formate unterscheiden sich möglicherweise je nach dem Modell des Fernsehers.
- HDMI-Stecker sollten Blenden mit einer Dicke von unter 10 mm und einer Breite unter 18 mm haben.

USB / USB-Hub

Wenn ein mit dem Fernseher verbundener USB-Hub die USB-Geräte nicht erkennt, verbinden Sie die USB-Geräte direkt mit einer der USB-Buchsen am Fernseher.

Hinweis

- Wenn die Form der Fernseher-Buchse und des USB-Geräts nicht übereinstimmen, verwenden Sie ein geeignetes Verlängerungskabel, das USB 2.0 unterstützt.
- USB-Stecker sollten Blenden mit einer Dicke von unter 10 mm und einer Breite unter 18 mm haben.

IR Blaster

Dies ist ein Infrarot-Transmitter, mit dem Geräte wie Set-Top-Boxen, Blu-ray-Player, DVD-Player, Soundbars und Spielekonsolen problemlos gesteuert werden können.

- Wenn die Zero Connect Box nicht unter dem Fernseher installiert wird, können externe Geräte möglicherweise nicht problemlos mit der Fernbedienung des Fernsehers gesteuert werden und der Anschluss eines IR Blaster wird empfohlen.
- Die Steuerung des IR Blaster verlangt eine integrierte Einstellung der Fernbedienung.
- Befestigen Sie beide Enden des IR Blasters mittels des mitgelieferten Klebebandes an der Vorderseite (Empfänger) des externen Fernsteuerungsgeräts.

Kabelgebundenes Netzwerk (LAN)

- Wenn Sie das Produkt mit einem kabelgebundenen Netzwerk (LAN) verbinden, dann verwenden Sie dazu ein CAT 7-Kabel mit High-Speed-Internetübertragung. (Nur wenn ein **LAN**-Port zur Verfügung steht.)
- Der TV-Ton kann an die Soundbar übertragen werden (externes Audiogerät). Wenn die Übertragung kabelgebunden stattfindet (optisch-digital, HDMI ARC), verbinden Sie sich mit der hinteren externen Buchse der Zero Connect Box und bei kabelloser Übertragung (LG Soundbars, die die WOWCAST-Funktion unterstützt), verwenden Sie die WOWCAST-Funktion. (Abhängig vom Land)

Verwendung des Fernsehers

Verwendung der Einschalttaste

Drücken Sie die **Ein/Aus-Taste** (⏻) unten am Fernseher, um den Bildschirm einzuschalten und halten Sie sie gedrückt, um alle Funktionen und den Bildschirm abzuschalten.

- Verwenden Sie die Einschalttaste nur, wenn der TV-Bildschirm und die Zero Connect Box miteinander verbunden sind (Pairing).
- Form und Position der Einschalttaste hängen möglicherweise vom Modell des Fernsehers ab.
- Wenn Sie das Produkt zum ersten Mal nach dem Erwerb einschalten, kann es etwa 1 Minute lang dauern, bis der Bildschirm aufgrund der Initialisierung einschaltet.

Fehlerbehebung

- Wenn Sie bei der Nutzung des Produkts eines der folgenden Probleme bemerken, prüfen Sie erneut nach. Möglicherweise ist dies kein Fehler.
- Bevor Sie sich an das LG Electronics-Sevicezentrum wenden, drücken Sie die Taste ⚙ auf der Fernbedienung drei Mal im TV/HDMI-Eingangsmodus, um die Modellbezeichnung des Produkts und die Seriennummer zu prüfen. Sie erhalten dann schneller Hilfe.

Strom und Bildschirm

Das Produkt schaltet sich nicht ein.	» **Ist das Netzkabel richtig eingesteckt?** Überprüfen Sie, ob das Netzkabel richtig in das Produkt und die Steckdose eingesteckt ist. » **Gibt es ein Problem mit der Steckdose?** Stecken Sie den Stecker eines anderen Produkts in die Steckdose, in die das Produkt eingesteckt war, um zu prüfen, ob die Steckdose richtig funktioniert.
Das Produkt schaltet sich plötzlich ab.	» **Ist die Schlummerfunktion richtig eingestellt?** ⚙ → [⚙] → [Allgemein] → [System] → [Zeit & Timer] → [Timer] → Stellen Sie [Schlummerfunktion] / [Ausschalt-Timer] auf [Aus] / [Aus]. » **Überprüfen Sie, ob externe Geräte zusammenarbeiten** Stoppen Sie die gemeinsame Nutzung externer Geräte und prüfen Sie, ob der Fernseher normal funktioniert. » **Hat die automatische Abschaltung ausgelöst?** Dieses Gerät ist mit einer automatischen Abschaltfunktion ausgestattet, die es automatisch abschaltet, wenn die Fernbedienung 15 Minuten lang nicht verwendet wird und gleichzeitig kein Eingangssignal anliegt.
Anormale Anzeige	• Wenn sich das Gerät kalt anfühlt, kann es beim Einschalten zu einem kurzen "Flackern" kommen. Das ist normal und kein Fehler des Gerätes. • Der Bildschirm dieses Geräts ist ein hochentwickeltes Produkt, das aus Millionen Bildpunkten besteht. Unter Umständen sind winzige schwarze und/oder bunte Punkte (rot, blau oder grün) von 1 ppm Größe auf dem Bildschirm zu sehen. Dies deutet weder auf eine Fehlfunktion hin noch beeinflusst es die Leistung und Zuverlässigkeit des Geräts. Dieses Phänomen tritt auch bei Geräten von Fremdanbietern auf und wird nicht als Grund für Umtausch oder Rückerstattung anerkannt. • Je nach Betrachtungsposition (von rechts, links, oben, unten) können Helligkeit und Farben auf dem Bildschirm möglicherweise unterschiedlich wirken. Dieses Phänomen ist auf die besonderen Eigenschaften des Bildschirms zurückzuführen. Es beeinflusst die Leistung des Gerätes nicht und es handelt sich hierbei auch nicht um eine Fehlfunktion. • Vermeiden Sie es, den Bildschirm zu berühren oder mit den Fingern längere Zeit auf den Bildschirm zu drücken. Dadurch kann es zu vorübergehenden Verzerrungseffekten auf dem Bildschirm kommen. • Durch das Anzeigen eines Standbilds über einen längeren Zeitraum kann es zu temporären Nachbildern kommen. Achten Sie folglich darauf, Standbilder nicht über einen längeren Zeitraum auf dem Bildschirm anzuzeigen.

Verbindung der Zero Connect Box

Es erscheint ein Netzverbindungsbild auf dem Bildschirm.	» **Ist die Zero Connect Box richtig angeschlossen?** Stellen Sie sicher, dass das Netzkabel der Zero Connect Box richtig in die Steckdose eingesteckt ist.
Ein Zero Connect Box-Verbindungsbild erscheint auf dem Bildschirm.	» **Stören Objekte die drahtlose Signalübertragung?** Entfernen Sie alle Objekte, die sich zwischen dem TV-Bildschirm und der Zero Connect Box befinden. » **Ist das drahtlose Signal der Zero Connect Box richtig ausgerichtet?** Stellen Sie die Drehscheibe und den Schieberegler auf der Zero Connect Box entsprechend der empfohlenen Installationsmethode für jeden Standort der Zero Connect Box ein.

Geräusche

Das Produkt macht Geräusche.	» **Hören Sie ein "tickendes" Geräusch?** Das ist das Geräusch von Kunststoff, der sich aufgrund von Veränderungen in Temperatur und Luftfeuchtigkeit verformt. Das ist ein häufiges Problem bei Produkten aus Kunststoff, wie Möbel und Autos; daher ist es kein Grund zur Sorge. » **Ist das Geräusch auf Elektrizität zurückzuführen?** Der Ton wird durch Hochfrequenz-Schaltkreise verursacht, die das Produkt mit Strom versorgen, und es beeinträchtigt nicht die Funktion des Produkts. » **Hören Sie Lüftergeräusche von der Zero Connect Box?** Dies ist ein normaler Ton, der auf die gezielte Abfuhr von Wärme aus dem Produkt zurückzuführen ist. * LG Electronics geht bei der Herstellung des Produkts nach strengen Normen vor und Geräusche unterhalb einer bestimmten Schwelle gelten nicht als Produktmangel oder Fehlfunktion.

Magic Remote-Fernbedienung

Die Fernbedienung funktioniert nicht.	» **Gibt es ein Verbindungsproblem mit dem Produkt?** Halten Sie die Taste und die Taste in der Mitte der Magic Remote-Fernbedienung gleichzeitig für mindestens 5 Sekunden lang gedrückt, um sich erneut anzumelden. » **Stören Objekte die drahtlose Signalübertragung?** Entfernen Sie alle Objekte zwischen dem TV-Bildschirm und der Fernbedienung. » **Sind die Batterien richtig eingelegt?** Stellen Sie sicher, dass die Seite ⊕ und die Seite ⊖ der Batterie in der richtigen Position sind. Ersetzen Sie beide Batterien durch neue, wenn sie leer sind.

Sonstiges

Wenn eines der folgenden Probleme auftritt, schalten Sie das Produkt aus, ziehen Sie den Netzstecker aus der Steckdose und wenden Sie sich zur Inspektion an das LG Electronics Servicezentrum. Reparieren Sie das Produkt nicht selbst.

- **Wenn das Produkt keine Bilder anzeigt oder keinen Ton ausgibt, obwohl der Strom eingeschaltet ist**
- **Wenn das Produkt weiterhin Bilder anzeigt oder Ton ausgibt, obwohl der Strom ausgeschaltet ist**
- **Falls Rauch oder Brandgeruch vom Produkt kommt**
- **Wenn Wasser oder Fremdkörper in das Produkt gelangt sind**
- **Wenn das angezeigt Bild abgeschnitten aussieht**
- **Wenn das Produkt ständig Töne von sich gibt, beispielsweise ein Summen oder ein Knacken**
- **Wenn andere Probleme oder Fehlfunktionen am Produkt auftreten**

Produktinformationen

Übertragungsspezifikationen (Abhängig vom Land)	Fernsehnorm	Terrestrisches / Kabel- / digitales Satelliten TV
	Impedanz externe Antenne	75 Ω
Umgebungsbedingungen	Temperatur im Betrieb	0 °C bis 40 °C
	Luftfeuchtigkeit im Betrieb	Unter 80 %
	Temperatur bei Lagerung	-20 °C bis 60 °C
	Luftfeuchtigkeit bei Lagerung	Unter 85 %
Bedingungen für Montage der Wandhalterung	Kippwinkel	0° ~ 15° (Die Spezifikationen gelten nur bei Produkten, bei denen der Kippwinkel der Wandhalterung eingestellt werden kann.)
Bedingungen für Drahtlosen Empfang	Entfernung	3 – 10 m (Nur wenn keine Hindernisse vorhanden sind)
Stromversorgung		AC 100-240 V~ 50/60 Hz

- Informationen zur Stromversorgung und zum Stromverbrauch entnehmen Sie dem Etikett auf dem Gerät.
  - Der gewöhnliche Stromverbrauch wird entsprechend IEC 62087 oder den Energiegesetzen der einzelnen Länder gemessen.
  - Informationen zur Stromquelle, der Leistung und den Produktinformationen finden Sie auf der Unterseite des Produkts.
    * Bei einigen Modellen befindet sich die Kennzeichnung unter der Abdeckung der Anschlussklemmen des externen Geräts.
    * Je nach Modell oder Land, kann es sein, dass der gewöhnliche Stromverbrauch nicht auf der Kennzeichnung angegeben ist.

Information: Hinweis bezüglich Open-Source-Software

Um den in diesem Produkt enthaltenen Quellcode unter der GPL, LGPL, MPL und anderen Open-Source-Lizenzen, die zur Offenlegung des Quellcodes verpflichten, zu erhalten und um Zugang zu allen genannten Lizenzbedingungen, Copyright-Hinweisen und anderen relevanten Dokumenten zu erhalten, besuchen Sie bitte *https://opensource.lge.com*.

LG Electronics bietet gegen eine kostendeckende Gebühr (Medium, Versand und Bearbeitung) den Quellcode auf CD-ROM an. Senden Sie dazu eine Anfrage per E-Mail an: opensource@lge.com.

Dieses Angebot gilt für jeden, der diese Informationen erhält, für einen Zeitraum von drei Jahren nach der letzten Lieferung dieses Produkts.

Lizenzen

HDMI™
HIGH-DEFINITION MULTIMEDIA INTERFACE

QuickSet®

(Nur Modelle, welche mit der Magic Remote-Fernbedienung kompatibel sind)

HEVC Advance™
Covered by patents at patentlist.accessadvance.com

Verwendung der Magic Remote-Fernbedienung

Ein/Aus Ein- oder Ausschalten des TV-Gerätes.

Startseiten-Hub [Startseiten-Hub] aufrufen.

** **Startseiten-Hub** Ändert die Eingangsquelle.

Startseite Führt zum Startmenü.

** **Startseite** Die Bildschirm-Zoom-Funktion ist aktiviert.

Rad (OK) Drücken Sie auf die Mitte der Taste , um ein Menü auszuwählen.
Sie können mithilfe der -Taste das Programm wechseln.

Nach Oben/Nach Unten/Nach Links/ Nach Rechts Drücken Sie die Tasten Nach oben/Nach unten/Nach links/Nach rechts, um im Menü zu navigieren. Wenn Sie die Tasten drücken, während der Mauszeiger verwendet wird, verschwindet der Mauszeiger vom Bildschirm und die Magic Remote-Fernbedienung funktioniert wie eine herkömmliche Fernbedienung. Um den Mauszeiger erneut auf dem Bildschirm anzuzeigen, schütteln Sie die Magic Remote-Fernbedienung leicht nach links und rechts.

Rücktaste Zurück zur vorherigen Menüebene.

** **Rücktaste** Das auf dem Fernseher angezeigte Bild wird geschlossen und das Startseiten-Menü erscheint.

Lautstärketasten Regelt die Lautstärke.

** **Lautstärketasten** Stellt den Ton aus.

Mikrofon

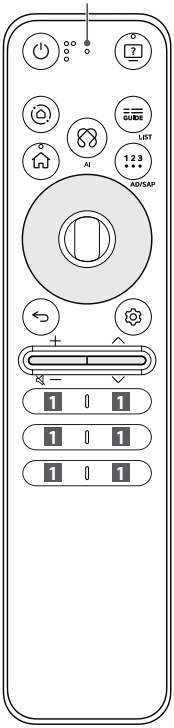

Barrierefreiheit Zugriff auf die [Barrierefreiheit]-App.

** **Barrierefreiheit** [Barrierefreiheit-Kürzel] aufrufen.

[Programmführer] aufrufen.

LIST** Ruft die Liste gespeicherter Programme auf.

AI Um die Spracherkennungsfunktion nutzen zu können, ist eine Netzwerkverbindung erforderlich.
Suchen Sie nach empfohlenen Inhalten. (Einige empfohlene Dienstleistungen stehen in einigen Ländern möglicherweise nicht zur Verfügung.)

** **AI** Halten Sie die Taste gedrückt und sprechen Sie, um die Spracherkennung zu nutzen.

Weitere Aktionen Zeigt kontextabhängig weitere Funktionen von Fernbedienung und TV-Gerät an.

AD/SAP** Die Funktion für Audiobeschreibungen wird aktiviert.

Schnelleinstellungen Öffnet die Schnelleinstellungen.

** **Schnelleinstellungen** Ruft das Alle Einstellungen-Menü auf.

Programmtasten Navigiert durch die gespeicherten Programme.

Service-Tasten Verbindung zu verschiedenen Diensten, wie Streaming und Sprachsuche.

Hinweis **** Halten Sie die Taste für mehr als eine Sekunde gedrückt.**

Ein/Aus Ein- oder Ausschalten des TV-Gerätes.

[Programmführer] aufrufen.

LIST ** Ruft die Liste gespeicherter Programme auf.

QUICK ACCESS ** [Schnellzugriff bearbeiten] aufrufen.

- Mit dem [Schnellzugriff bearbeiten] können Sie nach der ersten Programmierung bestimmte Apps oder Live-TV direkt aufrufen, indem Sie die Zifferntaste drücken und halten.

Lautstärketasten Regelt die Lautstärke.

Startseite Führt zum Startmenü.

** **Startseite** Die Bildschirm-Zoom-Funktion ist aktiviert.

Rad (OK) Drücken Sie auf die Mitte der Taste , um ein Menü auszuwählen.
Sie können mithilfe der -Taste das Programm wechseln.

Nach Oben/Nach Unten/Nach Links/ Nach Rechts Drücken Sie die Tasten Nach oben/Nach unten/Nach links/Nach rechts, um im Menü zu navigieren. Wenn Sie die Tasten drücken, während der Mauszeiger verwendet wird, verschwindet der Mauszeiger vom Bildschirm und die Magic Remote-Fernbedienung funktioniert wie eine herkömmliche Fernbedienung. Um den Mauszeiger erneut auf dem Bildschirm anzuzeigen, schütteln Sie die Magic Remote-Fernbedienung leicht nach links und rechts.

Rücktaste Zurück zur vorherigen Menüebene.

** **Rücktaste** Das auf dem Fernseher angezeigte Bild wird geschlossen und das Startseiten-Menü erscheint.

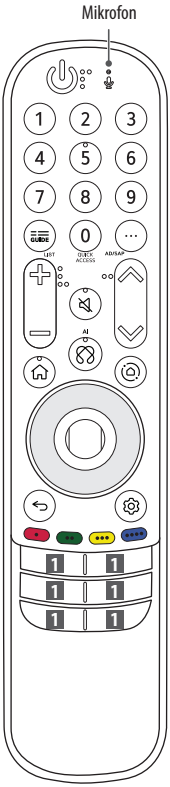

Ziffertasten Dienen zur Eingabe von Zahlen.

** [Schnellhilfe] aufrufen.

Weitere Aktionen Zeigt kontextabhängig weitere Funktionen von Fernbedienung und TV-Gerät an.

AD/SAP** Die Funktion für Audiobeschreibungen wird aktiviert.

Programmtasten Navigiert durch die gespeicherten Programme.

Stumm Stellt den Ton aus.

** **Stumm** Zugriff auf die [Barrierefreiheit-Kürzel]-App.

AI Um die Spracherkennungsfunktion nutzen zu können, ist eine Netzwerkverbindung erforderlich.

Suchen Sie nach empfohlenen Inhalten. (Einige empfohlene Dienstleistungen stehen in einigen Ländern möglicherweise nicht zur Verfügung.)

** **AI** Halten Sie die Taste gedrückt und sprechen Sie, um die Spracherkennung zu nutzen.

Startseiten-Hub [Startseiten-Hub] aufrufen.

** **Startseiten-Hub** Ändert die Eingangsquelle.

Schnelleinstellungen Öffnet die Schnelleinstellungen.

** **Schnelleinstellungen** Ruft das Alle Einstellungen-Menü auf.

Öffnen Sonderfunktionen in manchen Menüs.

** **Rote Taste** Führt die Aufzeichnungsfunktion aus.

1 **Service-Tasten** Verbindung zu verschiedenen Diensten, wie Streaming und Sprachsuche.

Hinweis **** Halten Sie die Taste für mehr als eine Sekunde gedrückt.**

Die Beschreibungen in diesem Handbuch beziehen sich auf die Tasten der Fernbedienung. Lesen Sie dieses Handbuch bitte aufmerksam durch und verwenden Sie das TV-Gerät bestimmungsgemäß.

(Einige Tasten und Dienste stehen je nach Modell und Region möglicherweise nicht zur Verfügung.)

So wird die Magic Remote-Fernbedienung registriert

Um die Magic Remote-Fernbedienung zu verwenden, koppeln Sie diese zuerst mit Ihrem TV-Gerät.

1. Legen Sie Batterien in die Magic Remote-Fernbedienung ein und schalten Sie das Fernsehgerät ein.
2. Richten Sie die Magic Remote-Fernbedienung auf das TV-Gerät und drücken Sie auf die Taste **Rad (OK)**.

* Bei erfolgreicher Kopplung der Magic Remote-Fernbedienung mit dem Fernseher wird eine entsprechende Meldung auf dem Bildschirm angezeigt. Sollte die Anmeldung der Magic Remote-Fernbedienung fehlgeschlagen sein, dann versuchen Sie es erneut, nachdem Sie das Fernsehgerät aus- und wieder eingeschaltet haben.

So können Sie die Magic Remote-Fernbedienung abmelden

Halten Sie zum Trennen der Verbindung zwischen der Magic Remote-Fernbedienung und dem TV-Gerät gleichzeitig die Tasten **(Rücktaste)** und **(Startseite)** für fünf Sekunden gedrückt.

* Drücken und halten Sie **(Startseite)** und **(Schnelleinstellungen)** -Tasten länger als 5 Sekunden, um die Magic Remote-Fernbedienung in einem Vorgang zu trennen und wieder neu anzumelden.

- Ein WLAN-Access Point (AP) sollte sich mindestens 0,2 m vom TV-Gerät entfernt befinden. Wenn der AP näher als 0,2 m am Gerät installiert ist, kann es sein, dass die Magic Remote-Fernbedienung aufgrund von Frequenzstörungen nicht wie erwartet funktioniert.

Stets Bereit (Always Ready) verwenden

(Abhängig vom Modell)

Sie können den Fernseher bedienen und sich bei abgeschaltetem Strom mit Bluetooth mit direkter Spracherkennung verbinden.

* → [] → [Allgemein] → [Stets bereit], Einstellung [Die Funktion aktivieren] auf ein.
* Wenn Sie die Taste / drücken, während Sie fernsehen, schaltet der Bildschirm [Stets bereit] ein und wenn Sie die Taste / erneut drücken, schaltet der Fernseher [Stets bereit] ab.
* Drücken Sie die Taste **(Startseite)** oder **(Rücktaste)**, um fernzusehen, wenn am Bildschirm [Stets bereit] eingeschaltet ist.
* Drücken Sie die Taste **Rad (OK)**, um das Hintergrundbild anzuzeigen, wenn am Bildschirm [Stets bereit] ausgeschaltet ist und drücken Sie die Taste /, um fernzusehen.

Hinweis

- Wenn Sie Stets Bereit verwenden, kann dies den Energieverbrauch erhöhen.
- Weitere Informationen über die Funktion finden Sie unter → [] → [Support] → [Benutzeranleitung] → [Fehlerbehebung] → [Erfahren Sie mehr über Stets bereit].