PANDUAN BAGI PEMILIK

Speaker
Bluetooth Portable

Bacalah panduan ini dengan saksama sebelum mengoperasikan perangkat, dan simpanlah untuk rujukan di kemudian hari.

MODEL

PL5/PL5W

MFL71829416
2010_Rev02

www.lg.com

Hak cipta © 2020-2021 LG Elektronik Inc. Semua hak cipta di lindungi

Informasi Keselamatan



HATI-HATI: UNTUK MENGURANGI RISIKO SENGATAN LISTRIK, JANGAN MELEPAS TUTUP (ATAU BAGIAN BELAKANGNYA), DI DALAMNYA TIDAK TERDAPAT KOMPONEN YANG BISA DIPERBAIKI OLEH PENGGUNA, MINTALAH TEKNISI YANG BERPENGALAMAN UNTUK MEMPERBAIKINYA.



Tanda petir di dalam segitiga sama sisi dimaksudkan untuk memberi tahu pengguna akan adanya tegangan tak berpengaman yang berbahaya dalam produk, yang cukup tinggi untuk menyebabkan risiko tersengat listrik.



Tanda seru di dalam segitiga sama sisi ditujukan untuk memberitahu pengguna tentang adanya petunjuk pengoperasian dan pemeliharaan (servis) yang penting di dalam dokumen yang disertakan bersama produk.

PERINGATAN:UNTUK MENCEGAH BAHAYA KEBAKARAN DAN SENGATAN LISTRIK, HINDARKAN PRODUK INI DARI AIR HUJAN ATAU KELEMBAPAN..

PERHATIAN: Perangkat ini tidak boleh terkena air (tetesan atau cipratan) dan jangan meletakkan benda berisi cairan seperti vas di atasnya.

PERINGATAN: Jangan memasang perangkat ini di ruang sempit seperti lemari buku atau semacamnya.

PERHATIAN: Jangan mengoperasikan alat bertegangan tinggi di sekitar produk ini. (cth. raket nyamuk) Produk ini dapat rusak akibat sengatan listrik.

CATATAN: Sumber api terbuka seperti lilin yang menyala tidak boleh diletakkan di atas perangkat.

PERHATIAN: Jangan menutup lubang ventilasi yang terdapat pada produk. Pasanglah produk sesuai dengan petunjuk dari produsen.Celah dan lubang pada kabinet berfungsi sebagai ventilasi dan untuk menjamin keandalan pengoperasian produk serta supaya produk tidak terlalu panas.

Agar lubang pada produk tidak tertutup, jangan meletakkan produk di tempat tidur, sofa, karpet atau permukaan lain yang serupa. Produk ini tidak boleh diletakkan di dalam instalasi rakitan seperti rak buku atau rak kecuali jika terdapat ventilasi yang memadai atau dilakukan sesuai dengan petunjuk dari produsen.

PERHATIAN mengenai Kabel Listrik

Kabel Listrik adalah perangkat pemutus listrik. Dalam keadaan darurat, Steker Daya harus mudah dijangkau.

Buka halaman spesifikasi panduan bagi pemilik ini untuk memastikan persyaratan saat ini.

Jangan sampai stopkontak dinding kelebihan beban. Stopkontak dinding yang kelebihan beban, longgar atau rusak, kabel tambahan, kabel yang berjumbai, atau pelapis kabel yang rusak atau retak, semua itu berbahaya. Semua kondisi di atas dapat menyebabkan sengatan listrik atau kebakaran. Periksa kabel perangkat Anda secara teratur, dan jika permukaannya menandakan kerusakan atau memburuk, cabut, hentikan penggunaan perangkat, dan mintalah pusat servis resmi mengganti dengan kabel yang sama persis. Lindungi kabel listrik dari kerusakan fisik atau mekanis, seperti terpelintir, kusut, terjepit kaki atau pintu, dan terinjak. Perhatikan khususnya untuk steker, stopkontak dinding, dan titik di mana kabel keluar dari perangkat.

CATATAN: Untuk informasi penanda keselamatan seperti identifikasi produk dan rating daya, baca label utama di bagian bawah atau permukaan lain perangkat.

HATI-HATI saat menggunakan produk ini di lingkungan dengan kelembapan rendah.

- Lingkungan dengan kelembapan rendah dapat menghasilkan listrik statis.
- Produk ini sebaiknya digunakan setelah menyentuh produk lain yang menyalurkan listrik.

Simbol

~	Adalah arus bolak-balik (AC).
⎓	Adalah arus searah (DC).
⧈	Adalah peralatan kelas II.
⏻	Adalah siaga.
I	Adalah “ON” (daya hidup).
⚡	Adalah voltase berbahaya.

Daftar Isi

1 Memulai Penggunaan

2 Informasi Keselamatan
6 Fitur-fitur unik
6 Pengenalan
7 Depan
8 Belakang

2 Pengoperasian

9 Mengisi daya speaker
9 – Mengisi daya dengan adaptor AC
9 – Memeriksa status pengisian
10 – Memeriksa Status Baterai
11 Pengoperasian Dasar
11 – Menggunakan tombol daya
11 – Koneksi Bluetooth
11 – LED Status Bluetooth
12 – Panduan Pengoperasian Sederhana
14 Fungsi Handsfree
15 Perintah Suara
16 Mood light
17 Sound Effect
17 – Mengatur Efek suara
18 Mendengarkan Musik dari Perangkat Eksternal Anda.
19 Menggunakan teknologi nirkabel BLUETOOTH®
19 – Mendengarkan musik yang disimpan dalam perangkat BLUETOOTH
22 Penyandingan multi-ponsel
24 Menggunakan Aplikasi "LG XBOOM"
24 – Tentang Aplikasi “LG XBOOM”
24 – Pasang Aplikasi “LG XBOOM” pada Perangkat Bluetooth Anda
25 – Aktivasikan Bluetooth dengan menggunakan aplikasi “LG XBOOM”
26 Koneksi Dual Mode
28 Koneksi Multi Mode
30 Pengoperasian lainnya
30 – Mereset
30 – Mengaktifkan/menonaktifkan suara "beep"
30 – Pemberitahuan Mati Otomatis

3 Pemecahan Masalah

31 Pemecahan masalah

4 Lampiran

32 Merek Dagang dan Lisensi
33 Menangani Unit
34 Spesifikasi

Fitur-fitur unik

Daya mati otomatis

Unit ini memiliki fasilitas mati sendiri untuk menghemat konsumsi daya. (Halaman 30)

AUX (Portable In)

Mendengarkan musik dari perangkat portabel. (Smartphone, Notebook, dll.)

BLUETOOTH®

Mendengarkan musik yang disimpan dalam perangkat **Bluetooth**.

LG XBOOM

LG XBOOM adalah sebuah aplikasi yang didesain untuk memungkinkan Anda mengontrol beberapa perangkat audio terbaru dari LG.

(Halaman 24-25)

Dual Mode

Anda dapat menikmati suara di stereo dengan menggunakan dua speaker. Untuk menikmati Dual Mode, Anda perlu membeli speaker lain.
Dual Mode hanya didukung dengan model yang sama. (PL5 dan PL5, PL7 dan PL7)

(Halaman 26-27)

Multi Mode

Anda dapat menikmati suara Multi Mode dengan menggunakan speaker ganda. Untuk menikmati Multi Mode, Anda perlu membeli speaker lain.
(Model yang tersedia: PL5, PL7)

(Halaman 28-29)

Pengenalan

Simbol yang digunakan dalam panduan ini

Catatan

Menunjukkan catatan khusus dan fitur pengoperasian.

Perhatian

Menunjukkan catatan khusus dan fitur pengoperasian.

Perhatian

Tahan air (IPX5)

Speaker ini tahan air menurut IPX5.
IPX5 adalah "Derajat proteksi terhadap masuknya air" Namun, sistem ini tidak sepenuhnya kedap air. Hindari kasus-kasus di bawah ini.

- Jangan gunakan unit di dalam air atau cairan lainnya.
- Ketika baterai diisi ulang, jangan paparkan unit ke air.
- Ketika terpapar air, usap dengan kain kering yang lembut. Keringkan hingga benar-benar kering sebelum menggunakan speaker.
- Port-portnya tidak anti-air. Pastikan menutup penutup port dengan kencang. Lihat gambar di bawah ini.

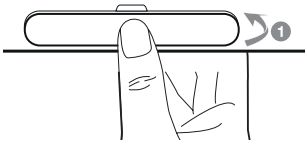

- Posisikan penutup port pada tanda 1 lalu tekan dengan hati-hati.

Kinerja sistem yang kedap air didasarkan pada pengukuran kami di bawah kondisi yang dijelaskan di sini. Perlu dicatat bahwa malfungsi sebagai akibat dari perendaman di dalam air yang disebabkan oleh penyalahgunaan atau kelalaian oleh pelanggan tidak tercakup oleh garansi.

Depan

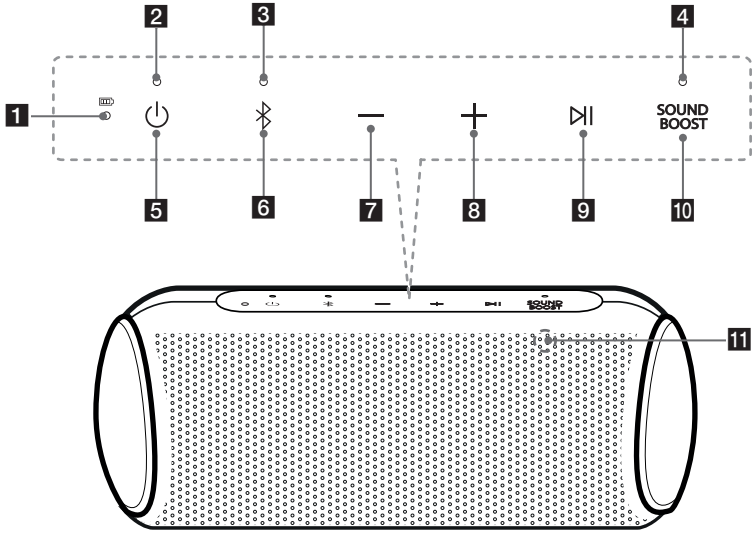

1 LED Baterai

2 LED Daya

3 LED **Bluetooth**

4 LED SOUND BOOST

5 ⏻

Menghidupkan / Mematikan : Tekan.

* Jika daya dinyalakan, Anda dapat memeriksa status baterai dengan menekan tombol ⏻ selama 2 detik.

6 ᛒ

- Tambahkan perangkat **Bluetooth** untuk menyandingkan ponsel. (Tekan terus ᛒ selama 2 detik.)
- Ubah ke mode **Bluetooth** pada mode AUX. (Tekan tanda ᛒ)

* Saat Anda terhubung dengan kabel stereo 3.5 mm, maka fungsi berubah ke mode AUX.

- Tekan terus tanda ᛒ selama 7 detik untuk Inisialisasi **Bluetooth**.

7 —

Mengurangi volume.

8 +

Menambah volume.

9 ⏯

- Memutar, menjeda atau melewati pemutaran pada mode **Bluetooth**. (Halaman 12)
- Menerima panggilan dari perangkat **Bluetooth** . (Halaman 14)
- Bisukan suara pada mode AUX.
- Gunakan perintah suara pada perangkat pintar Anda. Tekan terus tombol ⏯ selama 2 detik untuk menggunakan perintah suara (Halaman 15)

10 SOUND BOOST

Ganti efek suara. (Halaman 17)

11 Mikrofon

Belakang

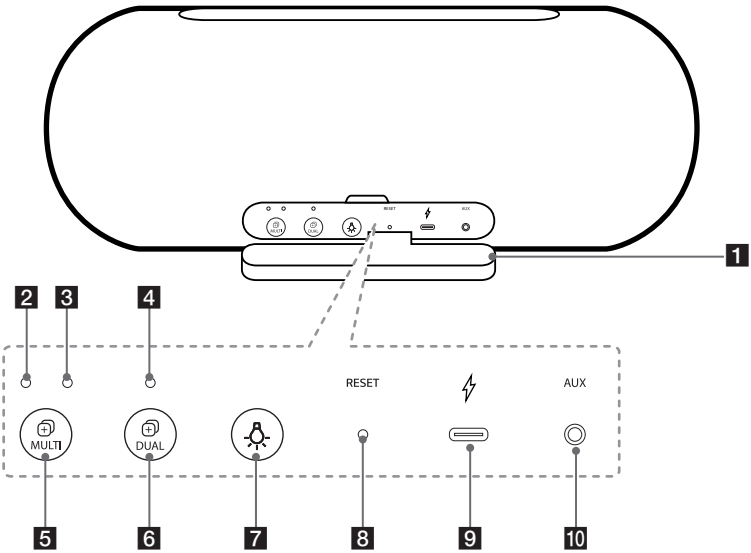

1 Penutup port

2 LED Multi Mode (UTAMA)

3 LED Multi Mode (LAINNYA)

4 LED Dual Mode

5 **MULTI**

Koneksikan speaker ganda untuk Multi Mode. (Halaman 28-29)

6 **DUAL**

Koneksikan dua speaker untuk Dual Mode. (Halaman 26-27)

7

Mengubah mood light. (Halaman 16)

8 Tombol **RESET**

9 (DC IN)

Port USB (Tipe C) untuk mengisi daya

10 **AUX**

Mendengarkan musik dari perangkat portabel.

Mengisi daya speaker

Mengisi daya dengan adaptor AC

Speaker ini menggunakan baterai internal. Sebelum digunakan, isi daya menggunakan Adaptor AC.

1. Sambungkan kabel USB yang disertakan ke adaptor AC.
2. Sambungkan kabel USB ke port ⚡ (DC IN) pada speaker.
3. Colokkan kabel daya AC ke stopkontak.

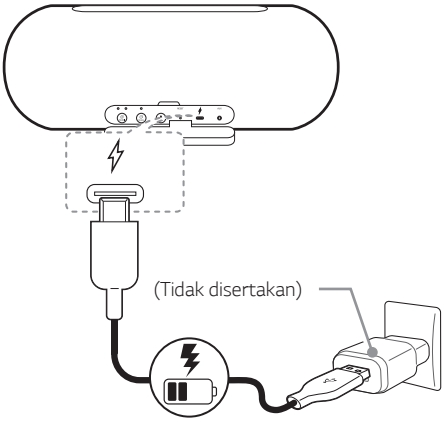

Catatan

- Waktu pengoperasian sekitar 18 jam. Hal tersebut terjadi apabila pengisian baterai dilakukan secara penuh, penggunaan tingkat volme hanya 50 %, dan mematikan fungsi mood light dan fungsi Sound Effect.
  Ini dapat bervariasi bergantung pada status baterai dan kondisi operasional.
- Disarankan bahwa Anda menggunakan kabel yang disediakan untuk melindungi perangkat.

Perhatian

Adaptor AC tidak disertakan. Anda disarankan agar menggunakan adaptor AC 5 V yang disetujui oleh LG Electronics Inc. (Lebih dari 2 A) untuk speaker ini karena rawan meledak.
Jika Anda tidak menggunakan adaptor yang disarankan, daya mungkin tidak dapat diisi atau waktu pengisian mungkin berbeda.

Memeriksa status pengisian

Ketika baterai speaker sedang mengisi daya, Anda dapat memeriksa status dengan LED Baterai.

LED	Deskripsi
Hijau → Mati	Baterai terisi penuh.
Merah	Baterai sedang mengisi.

Catatan

- Jika Anda mendengarkan musik saat mengisi daya, waktu pengisian akan lebih lama.
- Ketika speaker tidak mengisi daya karena terlalu panas, lampu LED Baterai akan berwarna merah dan oranye secara bergantian. dan pengisian daya berhenti.
- Bila daya baterai speaker terisi penuh, LED Baterai akan menyala hijau selama 15 detik dan kemudian mati.

Memeriksa Status Baterai

Jika daya dinyalakan, Anda dapat memeriksa status pengisian daya dengan menekan tombol ⏻ selama 2 detik.
Kemudian lampu LED Baterai akan berubah tergantung status baterai.

LED	Deskripsi	Status
Hijau	LED baterai menyala hijau.	≧ 70 %
Kuning	LED baterai menyala kuning.	> 10 %
Merah	LED baterai terus-menerus berkedip warna merah dan berbunyi sesekali.	≦ 10 %

Catatan

- LED Baterai akan menyala selama 3 detik, setelah tombol ⏻ ditekan selama 2 detik.
- Pastikan status baterai tidak dicentang saat speaker sedang mengisi daya.
- Jika speaker terkoneksi ke ponsel Anda, Anda dapat mengecek status baterai di aplikasi "LG XBOOM". Nilainya mungkin berbeda dengan kapasitas baterai aktual.

Pengoperasian Dasar

Menggunakan tombol daya

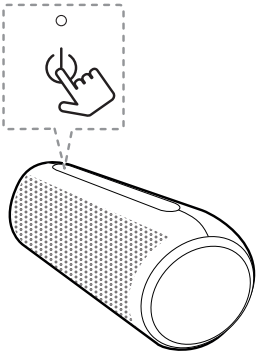

Daya Hidup/Mati

Tekan tombol ⏻.

Koneksi Bluetooth

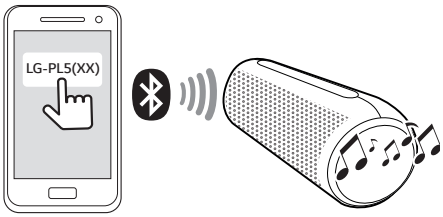

Putar musik pada perangkat **Bluetooth** yang tersambung. Setelah menyandingkan, Anda dapat mengontrol pemutaran menggunakan tombol di bagian depan unit. (Halaman 12-13, 19-21)

LED Status Bluetooth

Periksa kedipan LED **Bluetooth** sebelum menghubungkan perangkat **Bluetooth** .

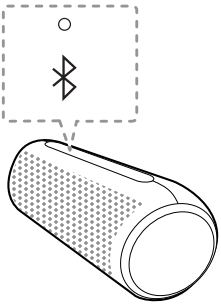

LED	Status	Deskripsi
✲	LED **Bluetooth** Bluetooth berkedip dengan suara.	Mencari perangkat **Bluetooth** .
●	LED **Bluetooth** menyala dengan suara.	Perangkat **Bluetooth** tersambung.

Catatan

- Pada mode AUX, LED **Bluetooth** akan mati.
- Setelah menyandingkan, Anda tidak perlu melakukannya lagi bahkan jika unit dimatikan.
- Apabila mengubah mode AUX ke mode **Bluetooth**, LED **Bluetooth** akan menyala tetapi tidak ada suara.

Panduan Pengoperasian Sederhana

Fungsi	Cara	Status
Nyalakan Daya	Tekan tombol ⏻.	LED Daya menyala dengan suara.
Mati	Tekan tombol ⏻.	LED Daya mati dengan suara.
Penyandingan **Bluetooth**	Jika lampu LED **Bluetooth** berkedip, pilih LG-PL5 (XX) dari daftar perangkat di perangkat **Bluetooth** Anda.	LED **Bluetooth** menyala dengan suara.
Penyandingan multi-ponsel	Tekan terus tombol ᛒ selama 2 detik untuk menambahkan perangkat **Bluetooth** lain.	Ketika mencari perangkat lain, lampu LED **Bluetooth** berkedip. Setelah tersanding, lampu LED **Bluetooth** menyala warna putih dan bersuara.
Kontrol volume	Tekan — atau +.	Ketika unit ini mencapai volume minimum atau maksimum, Anda dapat mendengar suara bip.
Putar / Jeda	Tekan ⏯.	-
Lewati Maju	Tekan ⏯ dua kali.	-
Lewati Mundur	Tekan ⏯ dua kali.	-
Handsfree	Tekan ⏯.	Menerima dan menolak panggilan.
Perintah Suara	Tekan terus tanda ⏯ selama 2 detik	Anda dapat berbicara untuk mengoperasikan perintah suara ponsel cerdas melalui mikrofon pada speaker
Mood light	Tekan tombol 🔆.	Jika Anda menekan tombol 🔆, penyetingan mood light akan berubah.
Sound effect	Tekan **SOUND BOOST** untuk memilih Standard atau SOUND BOOST.	Jika Anda menekan **SOUND BOOST**, maka sound effect akan berubah. LED mati berarti Standard dan LED nyala berarti SOUND BOOST.

Fungsi	Cara	Status
Dual Mode	Tekan tombol **DUAL**.	LED Dual Mode pada Speaker Utama akan menyala dengan suara. Kemudian, LED Dual Mode pada Speaker Lain akan menyala dengan suara.
Multi Mode	Tekan tombol **MULTI**. Kemudian, tekan tombol **MULTI** secara berulang untuk memilih UTAMA atau LAINNYA.	Setelah memilih Utama atau Lainnya, speaker terkoneksi dengan suara beep setelah 3 detik.
Inisialisasi **Bluetooth**	Tekan terus selama 7 detik.	LED daya dan **Bluetooth** berkedip 4 kali.

Catatan

- Pada Dual Mode dan Multi Mode, koneksi telepon ganda berpasangan tidak di-support. (Halaman 26-29)
- Speaker Utama nyala pada LED Multi Mode Kiri dan LED **Bluetooth** pada Multi Mode.
- Speaker Lainnya nyala pada LED Multi Mode Kanan pada Multi Mode. LED **Bluetooth** mati.
- Anda dapat menyetel pemutaran atau volume dengan menggunakan perangkat **Bluetooth**.
- Setelah menginisialisasi **Bluetooth**, ponsel cerdas perlu disambungkan kembali dengan perangkat **Bluetooth**. (Dalam hal perangkat iOS, coba sambungkan kembali dengan perangkat **Bluetooth** setelah menghapus sambungan yang ada pada perangkat **Bluetooth**.)

Fungsi Handsfree

Anda dapat menerima panggilan masuk pada perangkat **Bluetooth** Anda ke unit ini. Sambungkan speaker ke perangkat **Bluetooth** .

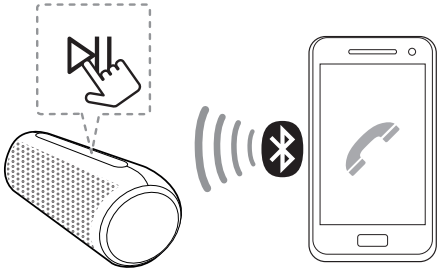

Fungsi	Cara
Menerima panggilan.	Tekan ⏯.
Mengakhiri panggilan.	Tekan ⏯.
Menolak panggilan.	Tekan terus ⏯ selama 2 detik
Beralih antara speaker dan telepon saat panggilan berlangsung.	Tekan terus ⏯ selama 2 detik

Catatan

- Selama fungsi Handsfree, Perintah Suara tidak di-support.
- Hanya smartphone yang dapat menggunakan fungsi ini.
- Untuk menyesuaikan volume panggilan, tekan tombol —, + pada unit.
- Pada Dual Mode dan Multi Mode, Anda hanya dapat menerima Speaker Utama dikarenakan adanya suara bising. (Halaman 26-29)
- Pada beberapa perangkat **Bluetooth**, saat menerima panggilan masuk, Bluetooth mungkin mengeluarkan nada dering bawaan (misal perangkat Android). Nada dering bawaan tidak dapat disesuaikan.
- Pada mode telepon ganda berpasangan, Anda hanya dapat menerima panggilan dari salah satu perangkat yang terkoneksi pada speaker.
- Dalam mode multi sandingan, Anda hanya dapat menerima satu panggilan dari perangkat yang terhubung pada speaker.
- Bahkan jika Anda beralih ke mode AUX pada saat berada dalam status koneksi **Bluetooth**, Anda tetap dapat menggunakan fungsi ini.
- Saat Anda menerima panggila menggunakan tombol bicara pada ponsel, panggilan akan dihubungkan ke ponsel Anda. Jika Anda ingin berbicara melalui speaker, pengaturan pada ponsel harus diubah menjadi mode speaker. (Khusus perangkat iOS)
- Jika Anda tidak ingin menggunakan fungsi ini, nonaktifkan pengaturan **Bluetooth** di ponsel Anda. Sambungkan **Bluetooth** lagi untuk menggunakan mode ini.

Perintah Suara

Anda dapat berbicara untuk mengoperasikan perintah suara ponsel cerdas melalui mikrofon pada speaker dengan menggunakan aplikasi perintah suara atau Siri.

Catatan

Pastikan menggunakan perangkat cerdas yang memiliki perintah suara.



1. Sambungkan speaker ke perangkat cerdas melalui **Bluetooth**.
2. Tekan tombol ⏯ selama 2 detik untuk mengaktifkan perintah suara di perangkat cerdas Anda.
3. Aktifkan aplikasi perintah suara sebagai berikut.
   - O/S Android: Pilih aplikasi perintah suara
   - iOS O/S : Siri akan diaktifkan secara otomatis.
4. Buat permintaan untuk aplikasi perintah suara atau Siri melalui mikrofon di speaker.

Catatan

- Selama fungsi Handsfree, Perintah Suara tidak di-support.
- Bila batas waktu perintah suara terlampaui pada perangkat cerdas, fungsi ini akan dibatalkan secara otomatis
- Sebaiknya Anda gunakan aplikasi Google app (Google Assistant, Google Now dll.) saat menikmati fungsi ini dengan menggunakan perangkat Android. Aplikasi Google disediakan oleh Google. Beberapa lokasi mungkin tidak didukung oleh Kebijakan Google.
- Jika Anda ingin membatalkan mode perintah Suara, tekan kembali tombol ⏯ selama 2 detik saat fungsi ini diaktifkan.
- Untuk informasi lebih lanjut, lihat aplikasi perintah suara atau Siri.
- Berbicara di mikrofon dari dekat akan memperbaiki tingkat keberhasilan.
- Ini mungkin tidak bekerja, tergantung pada perangkat **Bluetooth**.

Mood light

Anda dapat menyalakan mood light pada unit ini. Jika Anda menekan tombol , pengaturan mood light akan muncul sesuai urutan seperti di bawah ini.

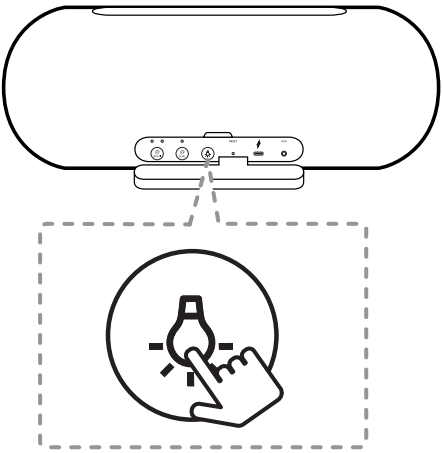

Fungsi	Deskripsi
Party	Lampu warna-warni akan menyala.
Water	Lampu bernuansa biru menyala.
Forest	Lampu bernuansa Kuning menyala.
JellyBean	Untuk mengaktifkan opsi JellyBean, Anda harus menyesuaikan menggunakan aplikasi "LG XBOOM".
Off	Matikan lampu mood.

Catatan

- Jika Anda memutar musik, lampu Mood akan disinkronkan dengan musik.
- Saat menghidupkan kembali speaker, opsi yang terakhir digunakan akan diaktifkan.

Sound Effect

Anda dapat memilih mode suara yang diinginkan dengan menggunakan tombol **SOUND BOOST**.

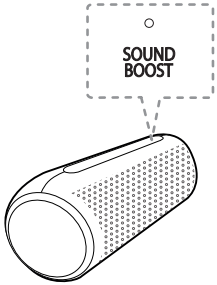

Mengatur Efek suara

○ Mati / ● Aktif

LED	Fungsi	Deskripsi
○ SOUND BOOST	Standard	Anda dapat menikmati suara berakurasi tinggi secara seimbang dan alami.
● SOUND BOOST	SOUND BOOST	Anda dapat menikmati area suara yang lyas dan suara yang bertenaga.

Catatan

- Saat menghidupkan kembali speaker, opsi yang terakhir digunakan akan diaktifkan.
- Anda dapat menyesuaikan sound effect dengan manggunakan aplikasi “LG XBOOM”.
- Jika Anda dapat memilih sound effect "Standard", maka Anda dapat menikmati suara premium dengan MERIDIAN.
- Karena suara yang disetel halus memberikan suara berkualitas tinggi yang optimal, mungkin akan ada sedikit perbedaan di antara mode-mode efek suara.

Mendengarkan Musik dari Perangkat Eksternal Anda.

Unit dapat digunakan untuk mendengarkan musik dari berbagai jenis perangkat eksternal.

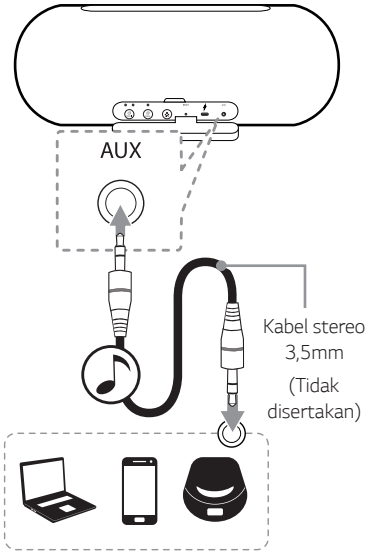

1. Hidupkan daya dengan menekan tombol ⏻.
2. Sambungkan perangkat eksternal ke konektor **AUX** (3.5mm) pada unit.
3. Hidupkan perangkat eksternal dan mulai mainkan..

Catatan

- Jika Anda mengkoneksikan kabel stereo 3.5 mm, maka fungsinya akan berubah ke mode AUX secara otomatis.
- Pada mode AUX, speaker membatasi koneksi **Bluetooth** untuk mencegah koneksi **Bluetooth** yang tidak diinginkan.
- Saat tombol ᛒ ditekan selama mode ini, maka tombol akan beralih ke mode **Bluetooth**.
- Jika Anda menggunakan Dual Mode dan Multi Mode, maka mode AUX tidak dapat di-support.

Menggunakan teknologi nirkabel BLUETOOTH®

Tentang BLUETOOTH

Bluetooth adalah teknologi komunikasi nirkabel untuk koneksi jarak dekat.

Suara dapat terganggu jika koneksi terganggu gelombang elektronik lainnya atau Anda menghubungkan **Bluetooth** dari kamar lain.

Menghubungkan perangkat dengan teknologi nirkabel **Bluetooth** tidak akan dikenakan biaya apa pun. Ponsel yang dilengkapi teknologi nirkabel **Bluetooth** dapat dioperasikan melalui Cascade jika koneksi dilakukan melalui teknologi nirkabel **Bluetooth.**

- Perangkat yang Didukung: Smartphone, Notebook, dll.
- Version :5,0
- Codec : SBC, AAC

Profil BLUETOOTH

Untuk menggunakan teknologi nirkabel **Bluetooth,** perangkat harus mampu membaca profil tertentu. Unit ini mendukung profil bluetooth berikut ini.

A2DP (Profil Distribusi Audio Lanjut)

HFP (Profil Handsfree)

AVRCP (Profil Remote Control A/V)

Mendengarkan musik yang disimpan dalam perangkat BLUETOOTH

Menyandingkan unit dengan perangkat BLUETOOTH

Sebelum memulai menghubungkan perangkat, pastikan bahwa fitur **Bluetooth** sudah dinyalakan pada perangkat **Bluetooth** Anda. Bacalah panduan bagi pengguna perangkat **Bluetooth** . Setelah disandingkan, Anda tidak perlu melakukannya lagi.

1. Hidupkan unit kemudian lampu LED **Bluetooth** akan berkedip dengan suara.

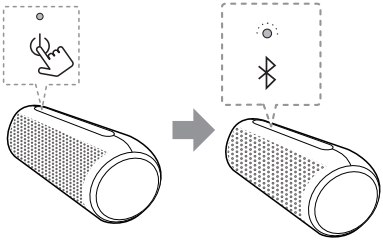

2. Jalankan perangkat **Bluetooth** dan lakukan penyandingan. Saat mencari speaker ini pada perangkat **Bluetooth**, daftar perangkat yang ditemukan akan muncul pada layar perangkat **Bluetooth**, tergantung jenis perangkat **Bluetooth-nya**. Unit Anda akan muncul sebagai "LG-PL5 (XX)".

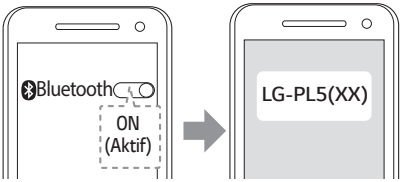

3. Pilih "LG-PL5 (XX)".

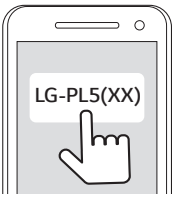

Catatan

- XX adalah dua digit terakhir pada kode alamat **Bluetooth** . Misalnya, jika unit Anda memiliki alamat **Bluetooth** 9C:02:98:4A:F7:**08**, maka Anda akan melihat "LG-PL5 (**08**)" pada perangkat **Bluetooth** Anda.
- Bergantung jenis perangkat **Bluetooth**, sebagian perangkat memiliki cara penyandingan **Bluetooth** yang berbeda, baca panduan perangkat **Bluetooth** Anda.

4. Setelah unit berhasil tersambung dengan perangkat **Bluetooth** Lampu LED **Bluetooth** akan menyala dengan suara.

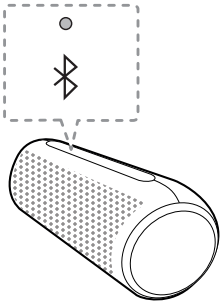

5. Mendengarkan musik.
   Untuk memutar musik yang tersimpan dalam perangkat **Bluetooth**, baca panduan untuk pengguna dari perangkat **Bluetooth**.

Catatan

- Saat menggunakan teknologi **Bluetooth**, Anda harus menyambungkan unit dengan perangkat **Bluetooth** sedekat mungkin dan mempertahankan jarak tersebut.
  Namun hal ini tidak dapat bekerja dengan baik dalam kasus di bawah ini:
  - Ada penghalang di antara unit dan perangkat **Bluetooth**.
  - Ada perangkat yang memiliki frekuensi yang sama dengan teknologi **Bluetooth** misalnya peralatan kesehatan, microwave atau perangkat nirkabel LAN.
- Jika koneksi **Bluetooth** tidak terhubung dengan benar, buka langkah 1 "Menyandingkan unit dengan perangkat BLUETOOTH" dan cobalah lagi.
- Suara dapat terputus jika koneksi terganggu oleh gelombang elektronik lain.
- Anda tidak dapat mengontrol perangkat **Bluetooth** menggunakan unit ini.
- Anda dapat menikmati fungsi **Bluetooth** menggunakan smartphone, Notebook, dll.
- Semakin jauh jarak antara unit dengan perangkat **Bluetooth**, semakin rendah kualitas suaranya.
- Koneksi **Bluetooth** akan terputus jika unit dimatikan atau perangkat **Bluetooth** terlalu jauh dari unit.
- Jika koneksi **Bluetooth terputus**, sambungkan perangkat **Bluetooth** ke unit sekali lagi.
- Sambungan **Bluetooth** akan dijaga meski Anda mengubah fungsi **Bluetooth** ke yang lain.
- Jika Anda menyambungkan perangkat **Bluetooth** (perangkat iOS dll.) ke unit ini atau mengoperasikan perangkat, tingkat volume dapat disinkronkan satu sama lain.
- Jika **Bluetooth** tidak tersambung, LED akan berkedip.
- Saat Anda menggunakan fungsi **Bluetooth**, setel volume ke tingkat yang tepat pada perangkat **Bluetooth**.

Mengontrol perangkat Bluetooth yang terhubung

Anda dapat mengontrol perangkat **Bluetooth** yang terhubung dari unit; putar, jeda, lewati, volume.

Catatan

- Hanya OS Android dan iOS yang dapat menggunakan fungsi ini.
- Fungsi ini mungkin tidak didukung, tergantung perangkat **Bluetooth**-nya, atau dioperasikan dengan cara berbeda.

Penyandingan multi-ponsel

Unit dapat dihubungkan ke 2 perangkat **Bluetooth** secara bersamaan.

Menyandingkan dengan Dua Perangkat

1. Hubungkan unit ke perangkat **Bluetooth**. (Halaman 19 - 20)
2. Ketika perangkat **Bluetooth** dan unit terhubung, tekan dan tahan tombol ✱ selama 2 detik.

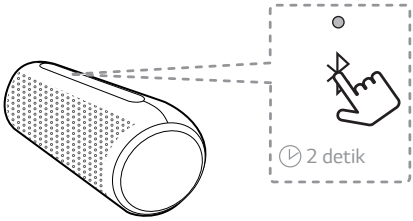

- Lalu LED **Bluetooth** akan berkedip dengan suara. Unit ini berubah menjadi mode penyandingan multi-ponsel.

3. Pilih "LG-PL5 (XX)" dari daftar perangkat dari perangkat **Bluetooth** yang lain.

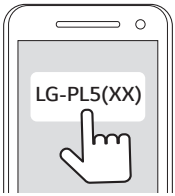

- Speaker terhubung dengan 2 perangkat **Bluetooth**.

4. Saat berhasil terhubung dengan 2 perangkat **Bluetooth**, LED **Bluetooth** akan menyala.

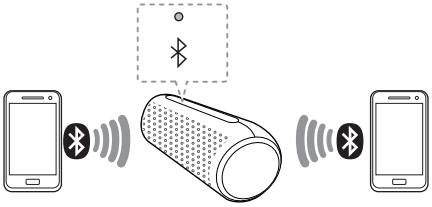

Catatan

- Jika Anda menggunakan Dual Mode, koneksi multi phone pairing tidak dapat di-support. Tekan tombol **DUAL** untuk membatalkan Dual Mode.
- Jika Anda menggunakan Multi Mode, koneksi multi phone pairing tidak dapat di-support. Tekan tombol **DUAL** untuk membatalkan Multi Mode.
- Jika Anda mematikan speaker Utama atau mengkoneksikan kabel stereo 3.5 mm pada Multi Mode, maka Multi Mode akan dibatalkan.
- Anda dapat menghubungkan unit ini dengan maksimal 2 perangkat **Bluetooth** sekaligus dengan metode yang sama seperti telah dijelaskan di atas. Jika Anda ingin mengkoneksikan perangkat Bluetooth yang baru dengan 2 perangkat Bluetooth yang telah terkoneksikan, tekan terus tombol selama 2 detik.
- Saat speaker siap untuk masuk mode penyandingan multi-ponsel, Anda perlu segera menghubungkan perangkat **Bluetooth** lain dan speaker dalam beberapa menit (sekitar 1 menit). Jika tidak, mode multi sandingan akan dibatalkan.
- Koneksi penyandingan multi-ponsel mungkin tidak dapat dilakukan, tergantung pada spesifikasi perangkat yang tersambung.
- Perangkat **Bluetooth** lepas-pasang/terpisah (Contoh: Dongle, dll..) tidak mendukung multi-sandingan.
- Sekalipun speaker ini terhubung ke 2 perangkat **Bluetooth**, Anda tidak bisa memutar dan mengontrol musik dengan menggunakan 2 perangkat **Bluetooth** secara bersamaan. Hentikan musik jika ingin memutar perangkat **Bluetooth** yang lain.
- Setelah koneksi multi-sandingan, perlu sedikit waktu bagi musik untuk dimainkan tergantung pada perangkat **Bluetooth** .
- Dalam hal penyandingan multi-ponsel, 2 perangkat **Bluetooth** tidak mendukung penyambungan secara otomatis. Hanya satu perangkat **Bluetooth** yang akan terhubung secara otomatis ke speaker Perangkat lain harus dihubungkan secara manual.
- Jika Anda berada di luar jangkauan **Bluetooth** tanpa memutuskan koneksi **Bluetooth**, akan memelrukan beberapa menit untuk menghubungkan perangkat **Bluetooth** lain. Tapi setelah mematikan dan menyalakan unit, Anda dapat langsung menghubungkan perangkat **Bluetooth** lain.
- Jika Anda mencoba menyandingkan perangkat **Bluetooth** baru saat tersambung 2 perangkat **Bluetooth**, speaker ini secara otomatis memutus salah satu perangkat **Bluetooth**. (Perangkat **Bluetooth** yang digunakan akan dikecualikan dari pemutusan ini.)
- Dalam hal penyandingan multi-ponsel, hanya satu perangkat **Bluetooth** saja yang memiliki kontrol untuk menggunakan perintah suara.

Menggunakan Aplikasi "LG XBOOM"

> **Catatan**
> Dianjurkan untuk menggunakan versi terbaru aplikasi.

Tentang Aplikasi “LG XBOOM”

Aplikasi “LG XBOOM” menghadirkan serangkaian fitur baru untuk unit ini.

Untuk menikmati lebih banyak fitur, Anda dianjurkan untuk mengunduh dan memasang aplikasi “LG XBOOM” gratis.

Pasang Aplikasi “LG XBOOM” pada Perangkat Bluetooth Anda

Ada dua cara untuk menginstal aplikasi “LG XBOOM” ke Perangkat **Bluetooth** Anda.

Instal aplikasi “LG XBOOM” melalui kode QR

1. Instal aplikasi “LG XBOOM” melalui kode QR. Gunakan perangkat lunak pemindaian untuk memindai kode QR.

<Android> <iOS>

2. Ketuk ikon untuk menginstal.

> **Catatan**
> - Pastikan perangkat **Bluetooth** Anda terhubung ke Internet.
> - Pastikan bahwa perangkt **Bluetooth** Anda memiliki aplikasi perangkat lunak pemindaian. Jika Anda tidak punya, unduh dari "Google Android Market (Google Play Store)" atau "Apple App Store".
> - Tergantung pada daerahnya, kode QR mungkin tidak berfungsi.

Instal aplikasi "LG XBOOM" melalui "Google Android Market (Google Play Store)" atau "Apple App Store".

1. Ketuk "Google Android Market (Google Play Store)" atau ikon "Apple App Store".
2. Dalam kolom pencarian, ketik "LG XBOOM" dan cari aplikasinya.
3. Dari daftar hasil pencarian, temukan dan ketuk "LG XBOOM" untuk mulai mengunduh aplikasi **Bluetooth**.

Catatan

- Pastikan perangkat **Bluetooth** Anda terhubung ke Internet.
- Pastikan bahwa perangkat **Bluetooth** Anda dilengkapi dengan "Google Android Market (Google Play Store)" atau "Apple App Store".

Aktivasikan Bluetooth dengan menggunakan aplikasi "LG XBOOM"

Aplikasi "LG XBOOM" membantu menghubungkan perangkat **Bluetooth** Anda ke unit ini.

Ketuk ikon aplikasi LG XBOOM" di layar beranda untuk membuka aplikasi "LG XBOOM" dan masuk ke menu utama.

Catatan

- Aplikasi "LG XBOOM" akan tersedia dalam versi perangkat lunak sebagai berikut;
  - Android O/S: Ver 5.0 (atau yang lebih baru)
  - iOS O/S: iOS10 (atau yang lebih baru)
- Tergantung pada perangkat **Bluetooth**, aplikasi "LG XBOOM" mungkin tidak berfungsi.
- Setelah koneksi aplikasi "LG XBOOM", musik mungkin dimunculkan dari perangkat Anda. Bila hal ini terjadi, coba lagi prosedur menghubungkan.
- Jika Anda mengoperasikan aplikasi lain atau mengubah pengaturan pada perangkat **Bluetooth** saat menggunakan aplikasi "LG XBOOM" maka aplikasi "LG XBOOM" dapat beroperasi secara tidak normal.
- Bila aplikasi "LG XBOOM" beroperasi secara tidak normal, periksa perangkat Bluetooth Anda dan koneksi aplikasi "LG XBOOM" lalu coba untuk menghubungkan lagi.
- Tergantung pada sistem operasi smartphone, Anda memiliki beberapa perbedaan untuk pengoperasian "LG XBOOM".
- Periksa pengaturan **Bluetooth** pada perangkat **Bluetooth** Anda jika koneksi aplikasi "LG XBOOM" tidak berfungsi dengan baik.

Koneksi Dual Mode

Anda dapat menikmati suara secara stereo dengan menggunakan 2 speaker. Untuk menikmati Dual Mode, Anda perlu membeli speaker yang lain.

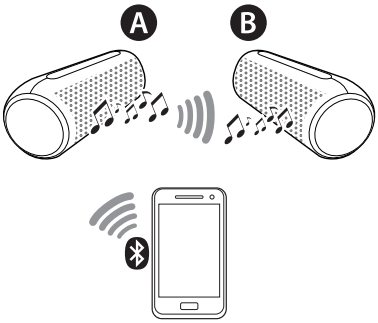

1. Tekan tombol **DUAL** pada setiap speaker, maka semua speaker tersebut siap untuk Dual Mode.

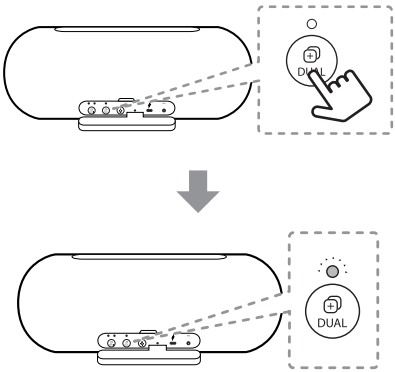

- Bunyi "beep" terdengar, maka LED Dual Mode akan menyala berwarna putih dengan cepat.

2. Jika dua speaker berhasil terhubung, LED Dual Mode yang berkedip akan tetap berwarna putih. Pertama, dengarkan suara bip di speaker utama, lalu dengarkan di speaker lainnya.

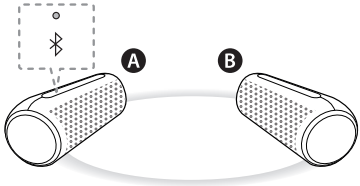

- **A** speaker. Speaker Utama akan mengatur kanal L (kiri) dan menghidupkan LED Dual Mode dan LED **Bluetooth**.
- **B** speaker. Speaker lain disetel ke kanal R (Kanan) dan menyalakan LED Dual Mode. LED **Bluetooth** mati.

Catatan

- Butuh waktu 1 menit untuk menyambungkan Dual Mode.
- Penggunaan Dual Mode terbatas hanya untuk unit Model PL7 dan tidak tersedia pada speaker Bluetooth portabel lainnya.
- Jika Anda tidak terhubung ke perangkat **Bluetooth**, LED **Bluetooth** di speaker utama akan berkedip.
- Speaker **A** tergantung pada alamat **Bluetooth.**

3. Putar musik yang diinginkan pada perangkat **Bluetooth**.

Catatan

- Saat Anda menikmati Dual Mode, multi phone pairing tidak dapat di-support.
  - Speaker Utama (Ⓐ) hanya akan terhubung ke satu perangkat **Bluetooth** saja.
- Pada Dual Mode, Anda hanya dapat menghubungkan speaker utama (Ⓐ) dengan perangkat Bluetooth.
- Jika Anda mematikan dan menyalakan unit lagi, dua speaker harus disambungkan kembali agar dapat menggunakan Dual Mode.
- Jika unit-unit tsb gagal mengkoneksikan Dual Mode, mulai dari langkah 1 lalu coba lagi.
- Jika koneksi Dual Mode sedang diproses, Anda tidak dapat mencari unit-unit di perangkat **Bluetooth** lainnya.
- Jika Anda memutuskan koneksi Dual Mode, tekan lagi tombol **DUAL** dari salah satu dari dua speaker tersebut.
- Jika Anda menikmati Dual Mode, Anda dapat menyetel Volume, Playback, Sound Effect atau Mood Light, baik dari speaker Utama (Ⓐ) maupun dari speaker Lainnya (Ⓑ) secara bersamaan.
- Jika Anda menghubungkan koneksi Dual Mode saat menggunakan mode AUX, speaker ini secara otomatis akan berubah menjadi mode **Bluetooth**.
- Dalam mode Dual Mode, Anda dapat menerima panggilan hanya sebagai pembicara utama karena gangguan audio.
- Jika Anda mengkoneksikan kabel stereo 3.5 mm pada Dual Mode, maka fungsinya akan berubah ke mode AUX.
- Untuk mengganti perangkat **Bluetooth** di Dual Mode, tekan terus tombol ᛒ selama 2 detik untuk memutus koneksi perangkat **Bluetooth** yang sedang digunakan, lalu sambungkan ke perangkat **Bluetooth** yang diinginkan.
- Saat Anda menghubungkan perangkat **Bluetooth** (perangkat iOS dll.) dengan unit ini atau mengoperasikan perangkat, tingkat volume kedua perangkat dapat saling disinkronkan.
- Pada Dual Mode, beri jarak antar speaker sedekat mungkin satu sama lain.
- Bergantung pada lingkungan jaringan, Dual Mode mungkin tidak bekerja dengan baik.
- Pada Dual Mode, Anda bisa menggunakan perintah suara hanya pada speaker utama.
- Beberapa ponsel mungkin tidak dapat memutar musik dengan benar saat Anda mencoba menyambungkan Dual Mode selama pemutaran.
- Speaker mungkin tidak akan menyinkronkan audio dengan video (misal, TV dll.).
- Tekan tombol ⏻, tombol **DUAL** untuk membatalkan Dual Mode.
- Tekan tombol **MULTI** untuk mematikan Dual Mode dan memulai koneksi Multi Mode.

Koneksi Multi Mode

Anda dapat menikmati suara Multi Mode dengan menggunakan speaker ganda. Untuk menikmati Multi Mode, Anda perlu menggunakan speaker yang lain.

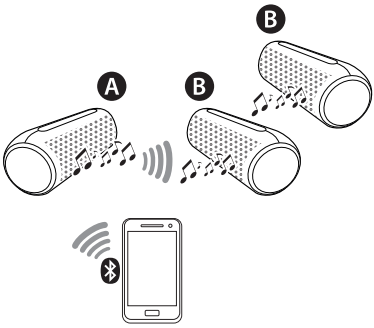

1. Tekan tombol **MULTI** pada setiap speaker. LED Multi Mode berkedip.
2. Tekan **MULTI** secara berulang untuk memilih UTAMA atau LAINNYA.

- A speaker : Pilih UTAMA.
- B speaker : Pilih LAINNYA.

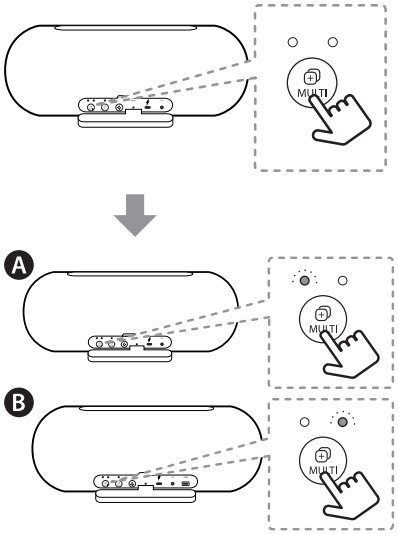

- Suara "beep" terdengar dan LED Multi Mode akan berkedip warna putih dengan cepat.

3. Jika speaker ganda terkoneksikan, LED Multi Mode akan tetap berkedip warna putih dengan suara "beep".

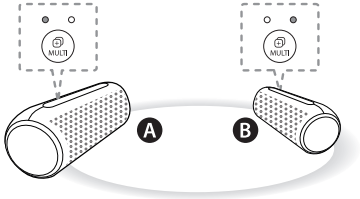

- A speaker : Speaker utama akan menghidupkan LED Multi Mode dan LED **Bluetooth**.
- B speaker : Speaker lainnya akan menghidupkan LED Multi Mode. LED **Bluetooth** akan mati.

Catatan

- Butuh waktu 1 menit untuk mengkoneksikan Multi Mode.
- Jika Anda ingin menambahkan speaker Lainnya setelah 1 menit, Anda harus menekan tombol **MULTI** pada speaker Utama lagi dan menambahkan speaker Lainnya.
- Penggunaan Multi Mode terbatas hanya untuk model serial PL5, 7.
- Jika Anda tidak terhubung ke perangkat **Bluetooth**, LED **Bluetooth** di speaker utama akan berkedip.

4. Putar musik yang diinginkan pada perangkat **Bluetooth**.

5. Ulangi langkah 1-2 untuk menambahkan speaker yang Anda inginkan.

- Ⓐ speaker : Pilih UTAMA.
- Ⓒ speaker : Pilih LAINNYA.

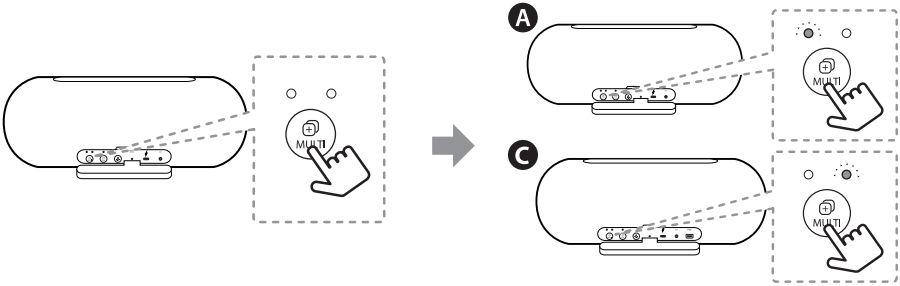

Catatan

- Saat Anda menikmati Multi Mode, penyandingan multi ponsel tidak didukung.
  - Speaker Utama (Ⓐ) hanya akan terhubung ke satu perangkat **Bluetooth** saja.
- Pada Multi Mode, Anda hanya dapat menghubungkan speaker utama (Ⓐ) dengan perangkat **Bluetooth**.
- Jika Anda mematikan dan menyalakan daya lagi, kedua speaker harus dikoneksikan kembali menggunakan Multi Mode.
- Jika unit gagal menyambungkan mode stereo, mulai dari langkah 1 dan coba lagi.
- Jika Anda menikmati Multi Mode, Playback atau Mood light pada Speaker Utama (Ⓐ) akan dikunci dengan speaker Lainnya.
- Jika Anda menikmati Multi Mode, semua tombol pada speaker Lainnya tidak dikunci dengan Speaker (Ⓐ) Utama.
- Jika Anda mengkoneksikan Multi Mode saat Anda sedang menggunakan AUX Mode, maka speaker ini akan berubah secara otomatis ke mode **Bluetooth**.
- Pada Multi Mode, Anda dapat menerima panggilan hanya sebagai pembicara utama karena gangguan audio.
- Jika Anda mengkoneksikan kabel stereo 3.5 mm pada Multi Mode, maka hal tsb akan membatalkan Multi Mode dan kemudian berubah ke AUX Mode.
- Untuk mengubah perangkat **Bluetooth** pada Multi Mode, tekan terus tombol ᛒ selama 2 detik untuk mematikan koneksi perangkat **Bluetooth** yang ada, kemudian terkoneksikan ke perangkat **Bluetooth** yang diinginkan.
- Saat Anda menghubungkan perangkat **Bluetooth** (perangkat iOS dll.) dengan unit ini atau mengoperasikan perangkat, tingkat volume kedua perangkat dapat saling disinkronkan.
- Pada Multi Mode, beri jarak antar speaker sedekat mungkin satu sama lain.
- Bergantung pada lingkungan jaringan, Multi Mode mungkin tidak bekerja dengan baik.
- Beberapa ponsel mungkin tidak dapat memutar musik dengan benar saat Anda mencoba menyambungkan Multi Mode selama pemutaran.
- Speaker mungkin tidak akan menyinkronkan audio dengan video (misal, TV dll.).
- Tekan tombol **DUAL** untuk membatalkan Multi Mode.
- Jika Anda mengkoneksikan sejumlah besar produk pada saat yang sama, terdapat kemungkinan bahwa pencarian tsb akan gagal atau koneksi tsb akan gagal. Jika gagal, silakan cari lagi lalu koneksikan.
- Jika Anda menekan tombol **MULTI** pada speaker untuk memilih LAINNYA dan kemudian tekan tombol **MULTI** lagi setelah suara "beep", koneksi Multi Mode akan dilepaskan.

Pengoperasian lainnya

Mereset

Jika terdapat malfungsi pada speaker, tekan tombol **RESET** menggunakan benda yang seperti jarum kecil. Lalu speaker akan mati. Tekan tombol ⏻ untuk mencoba menyalakan speaker kembali.

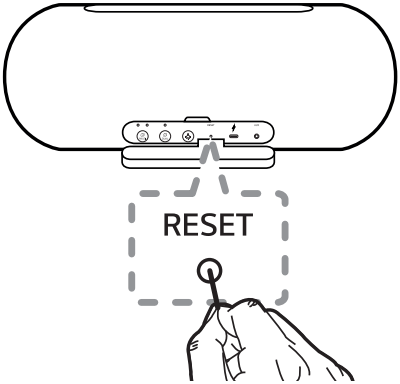

Mengaktifkan/menonaktifkan suara "beep"

Penyeting suara "beep" melalui aplikasi "LG XBOOM":
Menu LG XBOOM → [Setting] → [Beep Sound]

Pemberitahuan Mati Otomatis

Jika unit berada pada mode **Bluetooth** tanpa ada playback musik selama 6 jam atau pada mode AUX tanpa ada tombol yang ditekan selama 6 jam, maka unit ini akan mati secara otomatis.

Fungsi tersebut dapat diaktifkan atau dinonaktifkan. Saat pengaturan diubah dengan urutan seperti yang ada di bawah ini, LED Daya akan berkedip 5 kali dengan suara bip.

Fungsi	Cara
AKTIF	tekan terus tanda ⏻, + selama 2 detik secara simultan.
MATI	tekan terus tanda ⏻, — selama 2 detik secara simultan.

Catatan

- Anda dapat mengubah fungsi mati dan nyala melalui aplikasi "LG XBOOM".
- Jika fungsi tersebut nonaktif, speaker akan mati dengan menekan tombol ⏻ atau saat baterai dilepas

Pemecahan masalah

Masalah	Penyebab & Cara Mengatasi
Tidak ada Daya.	• Baterai habis. Isi ulang baterai. • Sambungkan unit ke catu daya dengan adaptor AC.
Tidak ada suara atau suara pecah.	• Volume unit atau perangkat cerdas disetel ke minimal. Periksa dan setel volume unit atau volume perangkat **Bluetooth** . • Jika Anda menggunakan perangkat eksternal dengan volume tinggi, kualitas suara dapat berkurang. Turunkan volume perangkat. • Jika Anda menggunakan unit untuk tujuan selain mendengarkan musik, kualitas suara dapat berkurang atau unit tidak dapat bekerja dengan benar.
Penyandingan **Bluetooth** tidak bekerja dengan benar.	• Matikan, lalu hidupkan **Bluetooth** lagi di perangkat **Bluetooth**, lalu coba sandingkan lagi. • Pastikan perangkat **Bluetooth** hidup. • Singkirkan penghalang di antara perangkat **Bluetooth** dan unit. • Tergantung pada jenis perangkat **Bluetooth** atau lingkungan sekitar, perangkat mungkin tidak dapat disandingkan dengan unit.
Unit tidak beroperasi dengan normal.	• Jika baterai benar-benar habis, informasi **Bluetooth** yang tersimpan dapat terhapus. Pengaturan sebelumnya mungkin tidak disimpan saat daya unit mati. • Jika terjadi malfungsi, gunakan unit di lokasi yang baik dengan suhu dan kelembapan yang tidak terlalu tinggi atau terlalu rendah. • Jika terjadi kelebihan beban, LED daya dan **Bluetooth** berkedip putih. Matikan daya, lalu hidupkan lagi.
Above solutions do not work.	• Tekan tombol **RESET** pada speaker menggunakan benda seperti ujung jarum. (Halaman 30)

Merek Dagang dan Lisensi

Tanda tulisan dan logo **Bluetooth®** merupakan merek dagang terdaftar milik Bluetooth SIG, Inc. dan segala penggunaan merek tersebut oleh LG Electronics adalah berdasarkan lisensi.
Merek dagang dan nama dagang lainnya adalah hak milik dari pemiliknya masing-masing.

"Made for iPhone," dan "Made for iPod" berarti bahwa sebuah aksesoris elektronik telah didesain khusus untuk mengkoneksikan ke iPhone atau iPod, dan telah diresmikan oleh pengembang untuk memenuhi standar kinerja Apple. Apple tidak bertanggung jawab atas pengoperasian perangkat ini atau pemenuhannya terhadap standar keselamatan dan peraturan. Hal yang perlu diperhatikan adalah bahwa penggunaan aksesoris ini dengan iPhone atau iPod dapat mempengaruhi kinerja wireless.

Compatible iPhone/iPod

- Unit ini men-support model-model berikut ini:

- iPhone XS Max
- iPhone XS
- iPhone XR
- iPhone X
- iPhone 8 Plus
- iPhone 8
- iPhone 7 Plus
- iPhone 7
- iPhone SE
- iPhone 6s Plus
- iPhone 6s
- iPhone 6 Plus
- iPhone 6
- iPhone 5s
- iPod touch (generasi ke-6)

Sistem ini bersifat kompatibel dengan iOS yang terbaru. Bergantung pada versi perangkat lunak iPhone/iPod Anda, Anda dapat mengontrol iPhone/iPod dari unit tsb.

Menangani Unit

Saat mengirim unit

Simpan kotak pengiriman dan bahan kemasan yang asli. Jika Anda perlu mengirimkan unit, untuk perlindungan yang maksimal, kemas lagi unit seperti saat awal dikemas di pabrik.

Menjaga permukaan luar tetap bersih

- Jangan gunakan cairan yang mudah menguap seperti semprotan insektisida di dekat unit..
- Mengusap dengan tenaga yang kuat dapat merusak permukaan unit.
- Jangan biarkan produk karet atau plastik tetap menempel di unit untuk waktu yang lama.

Membersihkan unit

Untuk membersihkan pemutar, gunakan kain yang lembut dan kering. Di permukaan yang sangat kotor, gunakan kain lembut yang telah dilembapkan dengan cairan deterjen ringan. Jangan menggunakan pelarut yang kuat seperti alkohol, bensin, atau tiner, karena bahan-bahan ini dapat menyebabkan kerusakan permukaan unit.

Spesifikasi

Umum	
Kebutuhan daya listrik	5 V ⎓ 2 A (Adaptor AC) Baterai internal isi ulang
Konsumsi daya	Baca label utama.
Dimensi (P x T x L)	Kira-kira 201 mm X 79 mm X 79 mm
Suhu pengoperasian	5 °C sampai 35 °C
Kelembapan pengoperasian	5% hingga 60% RH
Water-proof	IPX5

Input	
AUX (Portable In)	0,5 Vrms (soket stereo 3,5 mm)

Baterai	
Kapasitas baterai	3900 mAh
Waktu pengoperasian	Kira-kira 18 jam Berbeda-beda tergantung status baterai dan kondisi operasional.
Waktu pengisian daya	Kurang dari 4 jam (dengan Adapter AC) Berbeda-beda tergantung status baterai dan kondisi operasional.

- Desain dan spesifikasi dapat berubah sewaktu-waktu tanpa pemberitahuan.


LG
Life's Good