NAUDOTOJO VADOVAS

Visapusiškas nešiojamasis garsiakalbis

Prieš naudodami prietaisą, atidžiai perskaitykite šį vadovą ir išsaugokite jį vėlesniam naudojimui.

Modelis

XO3QBK

XO3QPK

XO3QBE

2407_Rev04

www.lg.com
Autorių teisės © 2022-2024 LG Electronics Inc. Visos teisės saugomos.

Visapusiškas nešiojamasis garsiakalbis
Trumpas vadovas

Garsiakalbio elementai

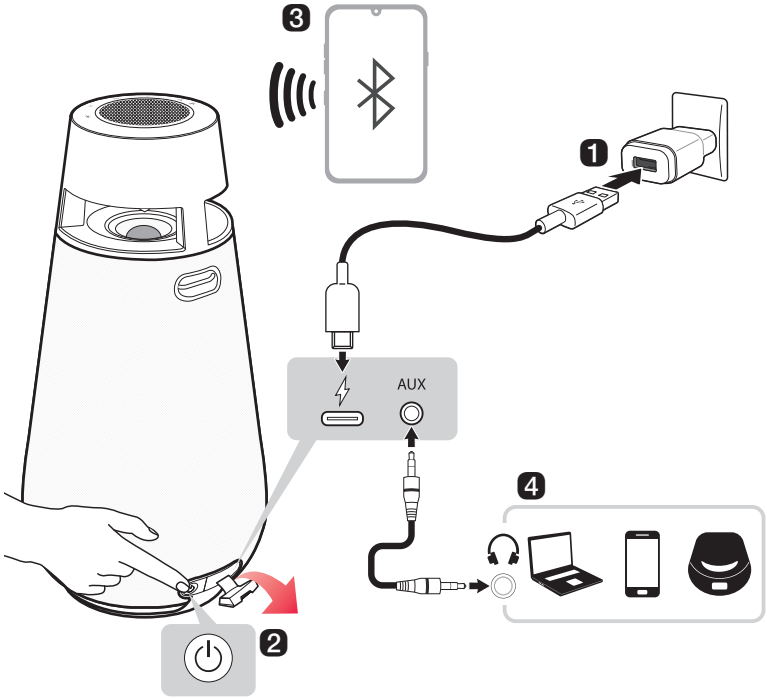

1 **Prieš naudodami garsiakalbį įkraukite jį atidarydami galinį dangtelį ir prijungdami garsiakalbį prie kintamosios srovės adapterio (nepateiktas) naudodami pateiktą USB (C - A tipo) kabelį.**

2 **Norėdami naudoti garsiakalbį, įjunkite jį paspausdami mygtuką Maitinimas ⏻.**

3 Garsiakalbio prijungimas prie išmaniojo telefono naudojant Bluetooth ryšį (→ žr. „Išmaniojo telefono prijungimas prie garsiakalbio naudojant Bluetooth ryšį“ puslapyje 12.)

1. Paspauskite mygtuką **Maitinimas** ⏻, kad įjungtumėte prietaisą. Mirksi **Bluetooth** šviesos diodas.
2. Išmaniajame telefone bakstelėkite mygtuką **Nuostatos** ⚙ ir pasirinkite **Bluetooth**. Įjunkite funkciją **Bluetooth**. (**Išjungta** > **Įjungta**)
3. Išmaniųjų telefonų sąraše raskite ir bakstelėkite LG-XO3Q(XX).
4. Kai išmanusis telefonas yra prijungtas naudojant **Bluetooth** ryšį, šviečia **Bluetooth** šviesos diodas. Leiskite norimus garso takelius naudodami telefone įdiegtas muzikines programėles.

4 Prijungimas prie išorinio įrenginio (→ žr. „Prijungimas naudojant 3,5 mm stereo kabelį“ puslapyje 23.)

1. Paspauskite mygtuką **Maitinimas** ⏻, kad įjungtumėte prietaisą.
2. Atidarykite prietaiso galinėje dalyje esantį dangtelį ir prijunkite išorinį įrenginį prie AUX lizdo naudodami 3,5 mm stereo kabelį.
3. Įjunkite išorinį prietaisą ir pradėkite atkūrimą.

5 Prisijungimas prie programėlės LG XBOOM (→ žr. „Programėlės diegimas“ puslapyje 17.)

1. **Programėlę LG XBOOM** raskite „Google Play“ arba „App Store“ ir įdiekite ją išmaniajame telefone.
2. Paleiskite **programėlę LG XBOOM** ir naudokitės jos funkcijomis. (EQ, Wireless Party Link, Lighting, Sleep Timer, Setting ir pan.)

6 Energijos taupymas (→ žr. „Energijos taupymo režimas“ puslapyje 24.)

Jei prietaisas nieko neatkuria arba jei per 15 minučių nepaspaudžiamas joks mygtukas, prietaisas išsijungia automatiškai. **Programėlėje LG XBOOM** galite įjungti arba išjungti funkciją [Auto Power Management] (automatinis energijos valdymas).

Turinys

Visapusiškas nešiojamasis garsiakalbis Trumpas vadovas

2 Garsiakalbio elementai

Susipažinimas su prietaisu

5 Viršutinė dalis
7 Galinė dalis

Įkrovimas

10 Akumuliatoriaus įkrovimas
11 Akumuliatoriaus būsenos tikrinimas

Prijungimas naudojant Bluetooth ryšį

12 Išmaniojo telefono prijungimas prie garsiakalbio naudojant Bluetooth ryšį
15 Dviejų išmaniųjų telefonų prijungimas

Prisijungimas prie programėlės LG XBOOM

17 Programėlės diegimas
19 „Wireless Party Link“ naudojimas

Išorinio įrenginio prijungimas

23 Prijungimas naudojant 3,5 mm stereo kabelį

Papildomos funkcijos

24 Programinės įrangos inicijavimas
24 Energijos taupymo režimas
25 Funkcijos Auto power - on.
25 Balso grįžtamojo ryšio funkcija

Saugumo priemonės

26 Saugos informacija ir reglamentai

Dalykai, kuriuos reikia patikrinti prieš pranešant apie gedimą

29 Problemų nustatymas ir šalinimas

Priedas

30 Prietaiso specifikacijos
31 Registruotieji prekių ženklai ir licencijos
32 Veiksmai su prietaisu

Susipažinimas su prietaisu

Viršutinė dalis

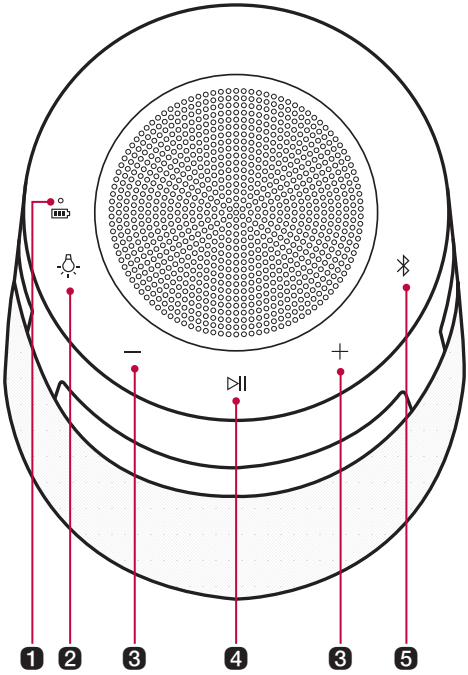

1 **Akumuliatoriaus šviesos diodas**

Patikrinkite akumuliatoriaus įkrovimo lygį ir akumuliatoriaus būseną. (→ Žr. „Akumuliatoriaus būsenos tikrinimas“ puslapyje 11.)

2 **Nuotaiką formuojantis apšvietimas**

Paspauskite mygtuką, kad pasirinktumėte norimą nuotaiką formuojantį apšvietimą.

- Nuotaiką formuojantis apšvietimas: Ambient / Nature / Party / Išjungta

3 **Garsumas**

Jis reguliuoja garsumo lygį.

4 **Leisti / pristabdyti**

Paspauskite mygtuką, kad įjungtumėte prietaisą.

- Leisti / pristabdyti: Paspauskite mygtuką.
- Perėjimas prie kito garso takelio.: Dukart greitai paspauskite mygtuką.
- Perėjimas prie ankstesnio garso takelio.: Greitai tris kartus paspauskite mygtuką.
- Nutildyti: Paspausti mygtuką, kai pasirinkta funkcija AUX.

5 **Bluetooth**

Galite keisti **Bluetooth** nustatymus.

- Papildomo išmaniojo telefono prijungimas: Palaikykite 2 sekundes paspaudę mygtuką. (→ Žr. „Dviejų išmaniųjų telefonų prijungimas“ puslapyje 15.)
- Keitimas iš AUX į **Bluetooth**: Paspauskite mygtuką.
- **Bluetooth** nustatymas iš naujo: Palaikykite 7 sekundes paspaudę mygtuką. (→ Žr. „Programinės įrangos inicijavimas“ puslapyje 24.)

Bluetooth šviesos diodas

Nurodo **Bluetooth** ryšio būseną.

- Mirksi baltai: pasiruošęs prijungti **Bluetooth** įrenginį.
- Šviečia baltai: prijungtas prie **Bluetooth** įrenginio.
- Išjungta: prijungtas AUX kabelis. / Šis garsiakalbis prijungtas prie kito garsiakalbio naudojant Wireless Party Link.

⚠ PERSPĖJIMAS

- Statykite prietaisą saugioje ir vaikams nepasiekiamoje vietoje. Priešingu atveju prietaisas gali nukristi ir sužaloti asmenį ir (arba) apgadinti turtą.
- Pasirūpinkite, kad garsiakalbis nenukristų. Priešingu atveju garsiakalbis gali veikti netinkamai ir sužaloti asmenį ir (arba) apgadinti turtą.

Galinė dalis

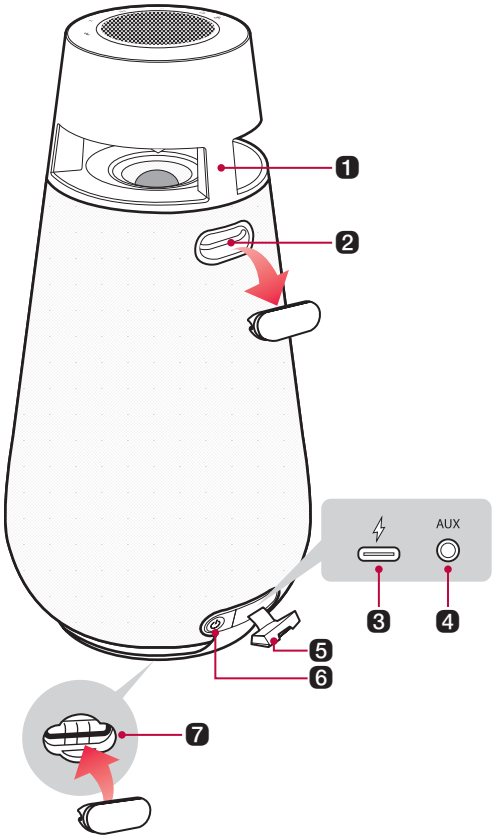

1 **Kojelės**

Šį prietaisą galima įtvirtinti kojelę apjuosus apsauginiu troseliu su spyna.

2 **Dirželio tvirtinimo vieta**

Šį gaminį galite nešioti pritvirtinę dirželį prie dirželio angos.

3 **(NS įėjimas)**

Norėdami įkrauti garsiakalbio akumuliatorių, prijunkite pateiktą USB (C - A tipo) kabelį.

4 **AUX**

Galite prijungti prietaisą prie nešiojamojo išorinio įrenginio naudodami 3,5 mm stereo kabelį ir pradėti mėgautis muzika

5 **Galinis dangtelis**

- Apsauga nuo išorinio poveikio: IP54
  - Kietosios dalelės: apsaugotas nuo dulkių
  - Skysčiai: apsaugotas nuo vandens purslų.

6 **Maitinimas** ⏻

Jis įjungia arba išjungia gaminį.

- Jei palaikykite paspaudę 2 sekundes mygtuką **Maitinimas** ⏻, kai gaminys įjungtas, akumuliatoriaus šviesos diodas pateiks informaciją apie akumuliatoriaus būseną.

7 **Dirželio skylės dangtelio laikiklis**

Pritvirtindami dirželį prie dirželio angos, dirželio angos dangtelį laikykite garsiakalbio apačioje, kad jo nepamestumėte.

- Naudokite tik dirželio dangtelio laikymui. Neprijunkite dirželio.

Kaip pritvirtinti dirželį

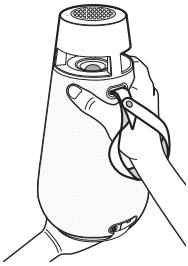

1. Nuimkite dirželio angos dangtelį nuo dirželio angos ir laikykite dangtelį ant garsiakalbio apačios.
2. Atlaisvinkite varžtą ir nuimkite jį nuo dirželio.
3. Įkiškite dirželį į angą.
4. Sulygiuokite dirželį su varžto anga ir priveržkite varžtą.

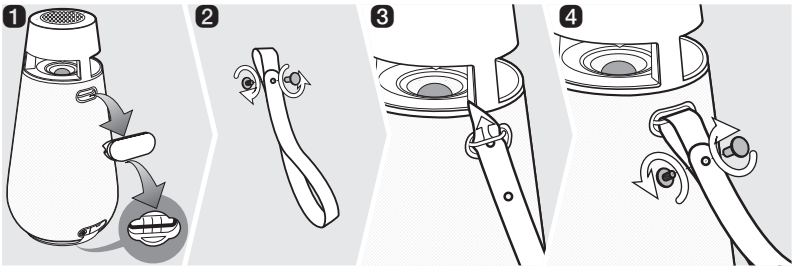

⚠ PERSPĖJIMAS

- Nepalikite prietaiso saulėkaitoje ilgą laiką, kad būtų išvengtumėte išblukimo.
- Būkite atsargūs, nes garsiakalbis gali būti sugadintas, jei netyčia paspausite žemųjų dažnių garsiakalbį ranka.
- Būkite atsargūs, kad nenumestumėte garsiakalbio. Mechaniniai sutrenkimai gali sumažinti atsparumą vandeniui ir dulkėms.

Įkrovimas

Akumuliatoriaus įkrovimas

Šis prietaisas turi integruotą akumuliatorių. Prieš naudodami įsitikinkite, kad akumuliatorius pakankamai įkrautas.

1. Atidarykite galinį dangtelį ir prijunkite pateiktą USB kabelį prie garsiakalbio (**DC IN**) prievado.
2. Kitą USB laido galą prijunkite prie kintamosios srovės adapterio (nepateiktas).
3. KS adapterį įstatykite į KS kištukinį lizdą.

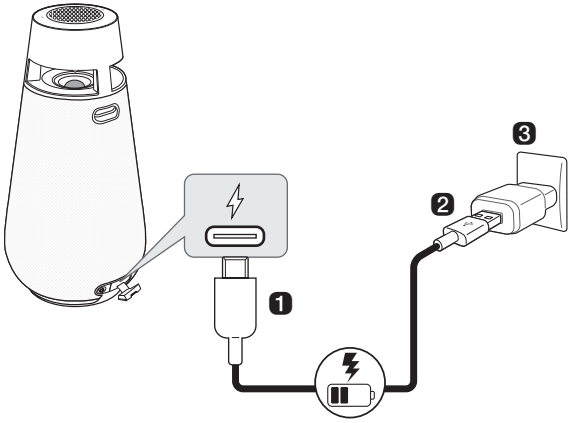

Pastaba

- Garsiakalbis visiškai įkraunamas per maždaug 5 val. Įkrovimo laikas gali skirtis priklausomai nuo akumuliatoriaus arba prietaiso veikimo būsenos.
- Kai akumuliatorius visiškai įkrautas, garsiakalbį galite naudoti maždaug 24 valandų.
  - Veikimo trukmė priklauso nuo akumuliatoriaus arba veikimo būsenos.

PERSPĖJIMAS

- Kintamosios srovės adapteris nepateikiamas. Rekomenduojama garsiakalbiui naudoti „LG Electronics Inc.“ patvirtintą 5 V kintamosios srovės adapterį (daugiau negu 2 A), priešingu atveju gali kilti sprogimo pavojus. Jei naudojate ne rekomenduojamą adapterį, įkrauti negalėsite arba įkrovimo laikas gali pasikeisti.

Akumuliatoriaus būsenos tikrinimas

Įkrovimo būsena

Kai pradedamas įkrauti gaminio akumuliatorius, akumuliatoriaus šviesos diodas informuoja apie įkrovimo būseną.

Akumuliatoriaus šviesos diodas	Šviesos diodo būsena / Akumuliatoriaus būsena
	Dega žaliai. / Įkrovimas baigtas.
	Dega raudonai. / Vyksta įkrovimas.

Pastaba

- Jei įkrovimo metu leidžiama muzika, įkrovimo laikas gali pailgėti.
- Kai garsiakalbio akumuliatorius yra visiškai įkrautas ir maitinimas išjungtas, akumuliatoriaus šviesos diodas šviečia žaliai 15 sekundžių ir užgęsta.

Naudojimo būsena

Kai prietaisas įjungtas, akumuliatoriaus šviesos diodas 3 sekundes rodo akumuliatoriaus būseną.

Jei palaikykite paspaudę 2 sekundes mygtuką **Maitinimas** ⏻, kai prietaisas įjungtas, akumuliatoriaus šviesos diodas 3 sekundes rodys akumuliatoriaus būseną.

Akumuliatoriaus šviesos diodas	Šviesos diodo būsena / Akumuliatoriaus būsena
	Dega žaliai. / Akumuliatoriaus įkrovos lygis didesnis nei 70 %.
	Šviečia gintarine spalva. / Likusi akumuliatoriaus įkrova: 70–10 %.
	Jis nuolat mirksi raudonai ir kartą pasigirsta garsinis signalas. / Akumuliatoriaus lygis yra mažesnis nei 10 %. Akumuliatorių reikia įkrauti.

Pastaba

- Akumuliatoriaus būsenos įkrovimo metu patikrinti negalima.

Prijungimas naudojant Bluetooth ryšį

Išmaniojo telefono prijungimas prie garsiakalbio naudojant Bluetooth ryšį

Galite atkurti muzikinius failus, esančius **Bluetooth** įrenginyje arba paleisti muzikines programėles, kad galėtumėte mėgautis šio prietaiso atkuriama muzika.

Pirmiausia patikrinkite pagal toliau pateikiamus punktus.

- Toliau pateikiamos prietaiso **Bluetooth** specifikacijos.
  - **Bluetooth** versija: 5.1
  - Kodekas: SBC, AAC
- Prietaiso prijungimas prie įrenginio priklauso nuo **Bluetooth** įrenginio tipo ir modelio. Dėl papildomos informacijos kaip prijungti prietaisą, žr. prijungiamo **Bluetooth** įrenginio naudotojo vadovą.

Išmaniojo telefono ekrane **Nustatymai** pasirinkite meniu [**Bluetooth**]. Prieiga prie nustatymų meniu gali skirtis priklausomai nuo išmaniojo telefono gamintojo ir modelio.

1 Paspauskite garsiakalbio mygtuką **Maitinimas** ⏻, kad jį įjungtumėte. Mirksi **Bluetooth** šviesos diodas.



2 Išmaniajame ekrane bakstelėkite mygtuką „Nustatymai“ (/), tada pasirinkite **Bluetooth**.

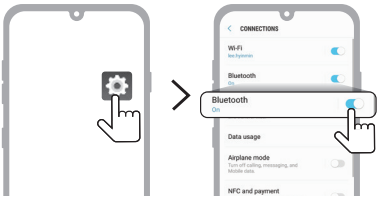

(„Android“ telefonas)

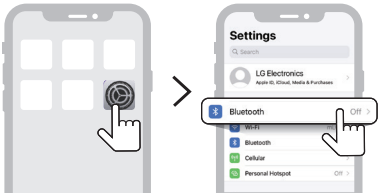

(„iPhone“)

---

3 Įjunkite funkciją **Bluetooth**. (**Išjungta** > **Įjungta**)

4 Prijungiamų įrenginių sąrašą matysite išmaniajame telefone ekrane. Raskite ir palieskite pavadinimą „LG-XO3Q(XX)“.



---

5 Kai garsiakalbis ir išmanusis telefonas prijungti naudojant **Bluetooth** ryšį, pradės šviesti **Bluetooth** šviesos diodas ir pasigirs garsinis signalas.

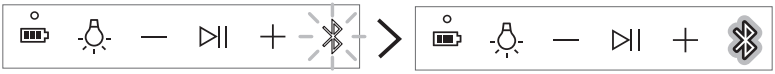

---

6 Jei LG-XO3Q(XX) sąraše nerodomas, „Android“ telefone bakstelėkite piktogramą **Atnaujinti** arba paleiskite iš naujo funkciją **Bluetooth** telefone „iPhone“.

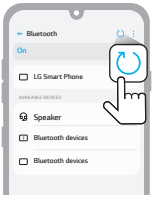

(„Android“ telefonas)

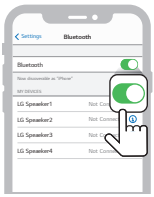

(„iPhone“)

---

7 Išmaniajame telefone pasirinkite ir leiskite takelį.



Pastaba

- Kuo **Bluetooth** įrenginys yra arčiau garsiakalbio, tuo užtikrinamas geresnis ryšys.
- Jei prie garsiakalbio nėra prijungtas **Bluetooth** įrenginys, mirksi **Bluetooth** šviesos diodas. Dar kartą prijunkite prietaisą.
- Naudodami **Bluetooth** ryšį, nustatyti tinkamą **Bluetooth** įrenginio garsumo lygį.
- XX reiškia paskutiniuosius du **Bluetooth** adreso skaitmenis. Pavyzdys: LG-XO3Q(08).
- Kai gaminys įkraunamas, jei bandysite prisijungti prie gaminio naudodami **Bluetooth** įrenginį ir prisijungimo istoriją, gaminys automatiškai įsijungs ir prisijungs prie **Bluetooth** įrenginio. Šią funkciją galite valdyti **LG XBOOM programėlėje**. (→ Žr. „Funkcijos Auto power - on.“ puslapyje 25.)

Dviejų išmaniųjų telefonų prijungimas

Kelių telefonų susiejimas (prijungimas)

1. Pirmiausia sujunkite prietaisą su išmaniuoju telefonu. (→ Žr. „Išmaniojo telefono prijungimas prie garsiakalbio naudojant Bluetooth ryšį“ puslapyje 12.)
2. Kai **Bluetooth** įrenginys ir garsiakalbis yra sujungti, palaikykite paspaudę mygtuką **Bluetooth** 2 sekundes. Tuomet mirksi **Bluetooth** šviesos diodas ir girdisi garsinis signalas. Garsiakalbis pakeistas į kelių telefonų susiejimo režimą.



3. Per 60 sekundžių prie prietaiso prijunkite papildomą išmanųjį telefoną. (→ Žr. „Išmaniojo telefono prijungimas prie garsiakalbio naudojant Bluetooth ryšį“ puslapyje 12.)

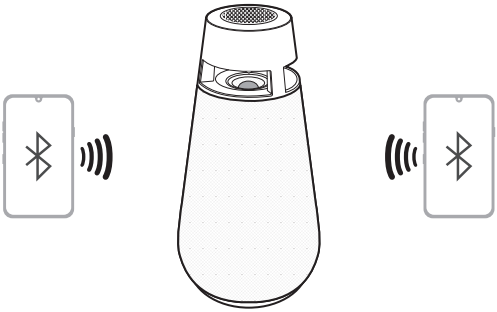

4. Kai abu **Bluetooth** įrenginiai yra prijungti prie garsiakalbio, įsižiebia **Bluetooth** šviesos diodas.

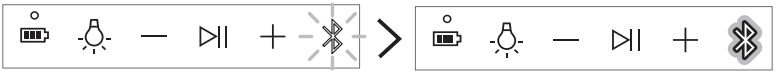

Pastaba

- Kelių telefonų susiejimas (prijungimas) prijungia iki dviejų išmaniųjų telefonų.
- Net kai prijungti du išmanieji telefonai, prietaisas atkuria muziką tik iš vieno išmaniojo telefono. Sustabdžius muzikos atkūrimą viename išmaniajame telefone, muziką galima atkurti iš kito išmaniojo telefono.
- Jei išjungiate garsiakalbį ir vėl įjungiate kai prijungti du **Bluetooth** įrenginiai, automatiškai prijungiamas tik paskutinis prijungtas įrenginys.
- Tik išmanieji telefonai palaiko kelių telefonų susiejimą (prijungimą). (Kelių telefonų susiejimo (prijungimo) funkcijos palaikymas priklauso nuo prijungtų telefonų specifikacijų.)

Prisijungimas prie programėlės LG XBOOM

Programėlės diegimas

Naudokite įvairias garsiakalbių funkcijas **programėlėje LG XBOOM**.

Norėdami įdiegti **programėlę LG XBOOM**, nuskaitykite QR kodą programėle arba įdiekite **programėlę LG XBOOM** iš „Google Play“ arba „App Store“.

Pirmiausia patikrinkite pagal toliau pateikiamus punktus.

- **Programėlė LG XBOOM** gali būti naudojama su toliau pateikiamomis versijomis.
  - „Android OS“: versija 6.0 ar naujesnė
  - „iOS OS“: versija 12.0 ar naujesnė
  - Minimalūs reikalavimai, taikomi palaikomai OS versijai ateityje gali pasikeisti.

Atsisiuntimas naudojantis QR kodu

1. Nuskaitykite QR kodą naudodami QR kodų nuskaitymo programėlę.
2. Būsite nukreipti į puslapį, kuriame galėsite atsisiųsti **programėlę LG XBOOM**. Bakstelėkite programėlę, kad ją įdiegtumėte.

(„Android“ telefono OS)

(„iPhone“ OS)

Atsisiuntimas iš „Google Play“ arba „App Store“

1. **Programėlę LG XBOOM** raskite „Google Play“ arba „App Store“ ir įdiekite ją išmaniajame telefone.

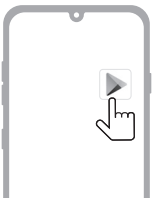

(„Android™“ telefonas)

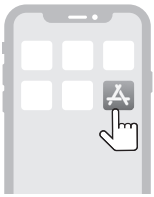

(„iPhone“)

2. Prijunkite išmanųjį telefoną prie garsiakalbio naudodami **Bluetooth** ryšį. (→ Žr. „Išmaniojo telefono prijungimas prie garsiakalbio naudojant Bluetooth ryšį“ puslapyje 12.)
3. Atverkite išmaniajame telefone įdiegtą **programėlę LG XBOOM**.
4. Vadovaukitės **programėlėje LG XBOOM** pateikiamomis instrukcijomis. Sutinku su paslaugų teikimo sąlygomis, įspėjamųjų langų informacija, prieigos nustatymais ir kt.
5. Pradėkite naudotis įvairiomis **programėlės LG XBOOM** funkcijomis.

Pastaba

- Prieiga prie nustatymų meniu gali skirtis priklausomai nuo išmaniojo telefono gamintojo ir operacinės sistemos.
- „Google“, „Android“ ir „Google Play“ yra „Google LLC“ priklausantys prekių ženklai.

„Wireless Party Link“ naudojimas

Galite sujungti kelis garsiakalbius naudodami **programėlės LG XBOOM** funkciją Wireless Party Link. Yra du funkcijos Wireless Party Link naudojimo būdai: Dvigubas režimas ir dvigubas režimas

Dvigubas režimas

Wireless Party Link dvigubas režimas suteikia galimybę mėgautis stereo garsu naudojant du to paties modelio garsiakalbius.

Pirmiausia patikrinkite pagal toliau pateikiamus punktus.

- Reikia dviejų to paties modelio garsiakalbių. (Pvz., XO3Q ir XO3Q)

1. Pirmiausia sujunkite garsiakalbį su išmaniuoju telefonu. (→ Žr. „Išmaniojo telefono prijungimas prie garsiakalbio naudojant Bluetooth ryšį“ puslapyje 12.)
2. Bakstelėkite Wireless Party Link **programėlėje LG XBOOM**.
3. Bakstelėkite dvigubą režimą ir prijunkite kitą garsiakalbį vadovaudamiesi instrukcijomis.
4. Garsiakalbiuose šviečia dvigubo režimo garsiakalbis.
   - Pagrindinis garsiakalbis: **Bluetooth** šviesos diodas įsijungia ir atkuria kairiojo kanalo garsą.
   - Kitas garsiakalbis: **Bluetooth** šviesos diodas užgęsta ir atkuria dešiniojo kanalo garsą.



(Pagrindinis garsiakalbis)



(Kitas garsiakalbis)

Prisijungimas prie televizoriaus naudojant dvigubą režimą

1. Norėdami prijungti du garsiakalbius dvigubu režimu, vadovaukitės anksčiau pateiktomis instrukcijomis. (→ Žr. „Dvigubas režimas“ puslapyje 19.)
2. 2 sekundes palaikykite paspaudę pagrindinio garsiakalbio mygtuką **Bluetooth** [ᛒ]. Po to **Bluetooth** LED diodas mirksi 60 sekundžių.
3. Televizoriaus nustatymuose suraskite ir per 60 sekundžių pasirinkite pagrindinį garsiakalbį. Galite klausytis televizoriaus garso per du garsiakalbius.

Pastaba

- Naudodami dvigubu režimu su televizoriumi, negalėsite valdyti garsiakalbių naudodami **LG XBOOM programą**.

Daugialypis rėžimas

Wireless Party Link daugialypis rėžimas suteikia galimybę mėgautis galingesniu garsu naudojant kelis garsiakalbius.

Pirmiausia patikrinkite pagal toliau pateikiamus punktus.

- Galite prijungti kelis LG **Bluetooth** garsiakalbius. (XG9Q/XG7Q/XG5Q ir XO3Q)

1. Pirmiausia sujunkite garsiakalbį su išmaniuoju telefonu. (→ Žr. „Išmaniojo telefono prijungimas prie garsiakalbio naudojant Bluetooth ryšį“ puslapyje 12.)
2. Bakstelėkite Wireless Party Link **programėlėje LG XBOOM**.
3. Bakstelėkite daugialypį režimą ir įjunkite funkciją.
4. Ieškokite šalia esančių garsiakalbių ir pasirinkite garsiakalbius, prie kurių norite prisijungti.
5. Garsiakalbiuose šviečia daugialypio režimo šviesos diodas.
   - Pagrindinis garsiakalbis: **Bluetooth** šviesos diodas įsijungia ir garsiakalbis atkuria garsą.
   - Kiti garsiakalbiai: **Bluetooth** šviesos diodas užgęsta ir atkuria garsą sinchroniškai su pagrindiniu garsiakalbiu.



(Pagrindinis garsiakalbis)



(Kitas garsiakalbis)

Pastaba

- Pagrindinis garsiakalbis jungiamas tik prie vieno **Bluetooth** įrenginio.
- Kai keliems garsiakalbiams prijungti naudojate dvigubą arba daugialypį režimą, kelių telefonų susiejimo ryšys nepalaikomas.
- Kai išjungiate ir vėl įjungiate garsiakalbius, jie automatiškai neprisijungia.
- Jei prijungiate 3,5 mm stereo kabelį, kai naudojamas dvigubas arba daugialypis režimas, šis režimas atšaukiamas ir pakeičiamas į funkciją AUX.
- Kai prijungiate kelis garsiakalbius naudojant dvigubą arba daugialypį režimą, kai pasirinkta funkcija AUX, ji pasikeis į funkciją **Bluetooth**.
- Norėdami pakeisti **Bluetooth** ryšiu prijungtą įrenginį, palaikykite paspaudę mygtuką **Bluetooth** 2 sekundes. Išgirdę pyptelėjimą ir kai pradės mirksėti **Bluetooth** šviesos diodas, prijunkite prie norimo **Bluetooth** įrenginio.
- Stenkitės, kad garsiakalbiai būtų kaip galima arčiau vienas kito.
- Priklausomai nuo tinklo aplinkos, ši funkcija gali neveikti tinkamai.
- Įrenginio, pvz., televizoriaus, ekrane rodomas vaizdas ir garsiakalbio atkuriamas garsas gali nesutapti.
- Kai keli garsiakalbiai sujungiami naudojant daugialypį režimą, garsumo ir EQ ryšiai tarp pagrindinio garsiakalbio ir kitų garsiakalbių negalimi.

Kartu naudojami keli garsiakalbiai

Šis garsiakalbis gali būti naudojamas kartu su kitais LG **Bluetooth** garsiakalbiais, pvz., XG9Q/XG7Q/XG5Q ir XO3Q.

Dvigubas režimas	**Toks pat modelis (pvz., XO3Q / XO3Q) Pagrindinis / kitas**
Garsumas	O
EQ	O
Lighting	O
Auto Power Management	O
Sleep Timer	O

Daugialypis rėžimas	**Tos pačios serijos (pvz., XO3Q / XO3Q) Pagrindinis / kitas**
Lighting	O
Auto Power Management	O
Sleep Timer	O

Daugialypis rėžimas	**Kitų serijų (pvz., XG9Q/XG7Q/XG5Q/XO3Q) Pagrindinis / kitas**
Lighting	X
Auto Power Management	X
Sleep Timer	O

Išorinio įrenginio prijungimas

Prijungimas naudojant 3,5 mm stereo kabelį

Galite prijungti prietaisą prie įvairių išorinių įrenginių naudojant 3,5 mm stereo kabelį, kad būtų galima pradėti mėgautis muzika.

1 Paspauskite mygtuką **Maitinimas** ⏻, kad įjungtumėte prietaisą.

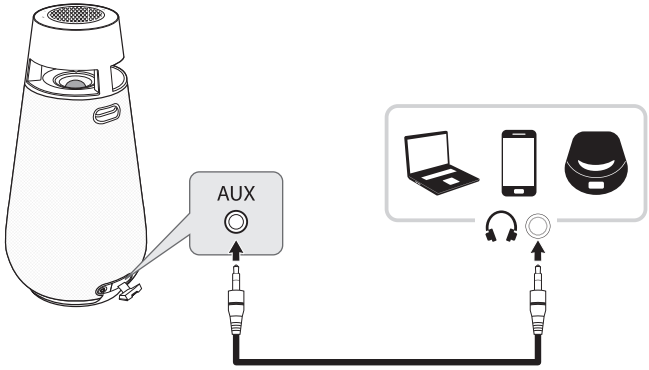

2 Atidarykite prietaiso galinėje dalyje esantį dangtelį ir prijunkite išorinį įrenginį prie AUX lizdo naudodami 3,5 mm stereo kabelį.

3 Jei leidžiate muziką prijungtame išoriniame prietaise, galėsite jos pradėti klausytis šiame prietaise.

Pastaba

- Paruoškite 3,5 mm stereo kabelį. Jei neturite 3,5 mm stereo kabelio, galite jį įsigyti atskirai.

Papildomos funkcijos

Programinės įrangos inicijavimas

Inicijuojamas **Bluetooth** ryšys ir prietaiso nustatymai.

1. Palaikykite paspaudę prietaiso mygtuką **Bluetooth** 7 sekundes ar ilgiau.
2. Visi balti šviesos diodai mirksės keturis kartus, kad inicijuotų **Bluetooth** ryšį ir visus nustatymus.

Pastaba

- Norėdami naudoti **Bluetooth** funkciją po prietaiso inicijavimo, dar kartą prijunkite **Bluetooth** įrenginį.

Energijos taupymo režimas

Jei prietaisas nieko neatkuria arba jei per 15 minučių nepaspaudžiamas joks mygtukas, prietaisas išsijungia automatiškai. Galite įjungti arba išjungti energijos taupymo režimą kaip aprašyta toliau.

Funkcija	Naudojimas
Įjungti	**Programėlėje LG XBOOM** funkciją [Auto Power Management] nustatykite į parinktį [Įjungti].
Išjungti	**Programėlėje LG XBOOM** funkciją [Auto Power Management] nustatykite į parinktį [išjungti].

Pastaba

- Kai energijos taupymo funkcija išjungta, prietaisas išsijungia tik tada, kai paspaudžiamas mygtukas **Maitinimas** arba išsikrauna akumuliatorius.

Funkcijos Auto power - on.

Garsiakalbį galite lengvai naudoti su **Bluetooth** įrenginiu.

Pirmiausia patikrinkite pagal toliau pateikiamus punktus.

- Garsiakalbis turi **Bluetooth** prijungimų prie **Bluetooth** įrenginio istoriją.
- Garsiakalbis kraunamas ir maitinimas išjungtas.

1. Bakstelėkite mygtuką Parametrai **Bluetooth** įrenginyje ir pasirinkite **Bluetooth**.
2. Įjunkite funkciją **Bluetooth**. (**Išjungta** > **Įjungta**)
3. Prijungiamų įrenginių sąrašą matysite **Bluetooth** įrenginio ekrane. Raskite ir palieskite pavadinimą „LG-XO3Q(XX)“.
4. Garsiakalbio maitinimas įjungiamas automatiškai. Tada **Bluetooth** ir garsiakalbis sujungiami automatiškai.

Pastaba

- Šią funkciją galite įjungti ir išjungti tik naudodami **LG XBOOM programą**.

Balso grįžtamojo ryšio funkcija

Pasirinkus funkciją ar garsą, informacija apie dabartinę gaminio būseną pateikiama balsu. (tik anglų kalba)
Šią funkciją galite įjungti ir išjungti tik naudodami **LG XBOOM programą**.

Saugumo priemonės

Saugos informacija ir reglamentai



ATSARGIAI: ELEKTROS SMŪGIO PAVOJUI SUMAŽINTI NENUIMKITE DANGČIO (ARBA NUGARĖLĖS). VIDUJE NĖRA DALIŲ, KURIAS TURĖTŲ PRIŽIŪRĖTI NAUDOTOJAS. PRIEŽIŪRĄ PATIKĖKITE SPECIALISTAMS.



Žaibo su strėlės antgaliu ženklas lygiakraščiame trikampyje skirtas įspėti naudotoją apie neizoliuotus laidus ir pavojingą įtampą prietaiso viduje, kurios pakaktų sukelti elektros smūgiui.



Lygiakraštis trikampis su šauktuko simboliu skirtas atkreipti naudotojo dėmesį į svarbias eksploatavimo ir priežiūros (techninio aptarnavimo) instrukcijas su įrenginiu pateikiamoje literatūroje.

ĮSPĖJIMAS:

- KAD IŠVENGTUMĖTE GAISRO AR ELEKTROS SMŪGIO PAVOJAUS, NELEISKITE ŠIAM GAMINIUI PAKLIŪTI PO LIETUMI ARBA TEN, KUR DIDELĖ DRĖGMĖ.
- Įrangos nemontuokite uždaroje erdvėje, pvz., knygų spintoje ar pan.

ATSARGIAI:

- Šalia šio prietaiso nenaudokite aukštos įtampos įrenginių (pvz., elektrinio muštuko). Dėl elektros smūgio šis prietaisas gali sugesti.
- Ant įrenginio negalima dėti objektų, degančių atvira ugnimi, pvz. žvakių.
- Neuždenkite jokių ventiliacijos angų. Montuokite pagal gamintojo instrukcijas. Korpuse esančios ertmės ir angos skirtos ventiliacijai, siekiant užtikrinti patikimą prietaiso veikimą ir apsaugoti jį nuo perkaitimo. Jokiu būdu neuždenkite ertmių padėdami gaminį ant lovos, sofos, kilimo ar kito panašaus paviršiaus. Nedėkite prietaiso į uždarus baldus, pvz., į knygų spintas ar lentynas, nebent ten būtų įrengta tinkama ventiliacija arba būtų laikomasi gamintojo instrukcijų.
- Prietaisą reikia saugoti nuo vandens (lašų ar purslų). Ant jo negalima statyti daiktų su vandeniu, pvz, vazų.
- Saugumo žymėjimo informacija, įskaitant prietaiso identifikaciją ir maitinimo vertes, pateikiama įrenginio apačioje arba ant kito paviršiaus esančioje pagrindinėje etiketėje.
- Pasirūpinkite, kad vaikai negalėtų įkišti rankų ar kokių nors daiktų į *garsiakalbio kanalą.
  - * garsiakalbio kanalas: garso kolonėlės korpuse esanti anga, stiprinanti žemo dažnio garsus. (korpusas)

ĮSPĖJIMAS dėl maitinimo laido

Prietaisui atjungti naudojamas maitinimo kištukas. Nelaimingo atsitikimo atveju maitinimo kištukas turi būti lengvai pasiekiamas.

Patikrinkite šio vartotojo vadovo specifikacijų puslapį, kad būtumėte tikri dėl reikalavimų srovei.

Neperkraukite sienos kištukinių lizdų. Perkrauti, klibantys ar pažeisti sienos kištukiniai lizdai, ilgintuvai, nusidėvėję maitinimo laidai arba pažeista ar sutrūkinėjusi laidų izoliacija kelia pavojų. Bet kuri iš šių situacijų gali sukelti elektros smūgį arba gaisrą. Periodiškai tikrinkite prietaiso laidą ir, pastebėjus pažeidimų ar nusidėvėjimo požymių, jį atjunkite, prietaiso nebenaudokite. Kreipkitės į įgaliotą aptarnavimo centrą dėl maitinimo laido pakeitimo.

Saugokite maitinimo laidą nuo fizinių ar mechaninių pažeidimų, pvz., nesupainiokite jo, neužriškite mazgo, neprispauskite, nepriverkite durimis ir nelipkite ant jo. Atkreipkite ypatingą dėmesį į kištukus, sienos kištukinius lizdus ir laido išėjimo iš prietaiso lizdą.

ATSARGIAI dėl prietaiso naudojimo aplinkoje, kurioje yra nedidelė drėgmė

- Gali sukelti statinį elektros krūvį aplinkoje, kurioje yra nedidelė drėgmė.
- Kad išvengtumėte statinio elektros krūvio, prieš naudojant šį gaminį rekomenduojama paliesti metalinius daiktus.

Modeliams, naudojant baterijas

Šiame prietaise naudojamas išimamas maitinimo elementas arba akumuliatorius.

ATSARGIAI: Baterijas pakeitus netinkamos rūšies baterijomis, kyla gaisro ir sprogimo pavojus.

Integruotą akumuliatorių turintiems modeliams

Nelaikykite arba netransportuokite, kai slėgis mažesnis nei 11,6 kPa ir didesniame nei 15 000 m aukštyje.

- Akumuliatorių pakeitus netinkamo tipo akumuliatoriumi gali nebeveikti apsaugos priemonės (pvz., kai kurių ličio jonų akumuliatorių tipų atveju);
- Akumuliatorių veikiant ugniai ar karščiui, mechaniniu poveikiu arba pažeidus jo vientisumą, gali kilti sprogimas;
- Akumuliatorių laikant ypač aukštoje temperatūroje gali kilti sprogimas arba iš jo gali išsiskirti degūs skysčiai ar dujos;
- Akumuliatorių laikant ypač žemame slėgyje gali kilti sprogimas arba iš jo gali išsiskirti degūs skysčiai ar dujos.

Simboliai

~ : Kintamoji srovė (KS).

⎓ : Nuolatinė srovė (NS).

⧈ : Tai yra II klasės prietaisas.

⏻ : Budėjimo režimas.

❙ : Maitinimas įjungtas.

ϟ : Pavojinga įtampa.

Dalykai, kuriuos reikia patikrinti prieš pranešant apie gedimą

Problemų nustatymas ir šalinimas

Jei naudojant prietaisą pasireiškia šie simptomai, dar kartą patikrinkite šiuos punktus. Tai gali būti ne gedimai.

Simptomas	Priežastis ir sprendimas
Maitinimas netiekiamas.	• Akumuliatorius išsikrovęs. Įkraukite akumuliatorių. - Įkraukite prietaisą įjungdami maitinimo laidą į maitinimo lizdą.
Nėra garso arba garsas yra iškreiptas.	• Gali būti nustatytas minimalus prietaiso arba **Bluetooth** įrenginio garsumo lygis. Nustatykite tinkamą prietaiso arba prijungto **Bluetooth** įrenginio garsumo lygį. • Naudojant išorinį įrenginį, kuriame nustatytas didžiausias garsumo lygis, garsas gali būti iškraipytas. Sumažinkite garsumo lygį naudojamame išoriniame įrenginyje.
Prisijungti Bluetooth ryšiu nepavyko.	• Patikrinkite, ar įjungtas **Bluetooth** nustatymas. • Išjunkite **Bluetooth** nustatymą ir vėl įjunkite **Bluetooth** įrenginyje. • Įsitikinkite, kad tarp prietaiso ir **Bluetooth** įrenginio nėra kliūčių. • **Bluetooth** susiejimas (prijungimas) gali neveikti tinkamai. Tai priklauso nuo **Bluetooth** įrenginio tipo arba aplinkos.
Prietaisas veikia netinkamai.	• Akumuliatoriaus išsikrovimas gali sukelti **Bluetooth** informacijos ištrynimą. Jei prietaisui maitinimas nėra tiekiamas, ankstesni nustatymai gali nebūti išsaugoti. • Naudokite šį prietaisą vietoje, kur temperatūra ir drėgmė nėra per didelė arba maža. Jei problema išlieka, kreipkitės į „LG Electronics“ klientų aptarnavimo centrą. • Jei įkraunant prietaiso akumuliatorių kyla problemų, akumuliatoriaus šviesos diodas mirksi pakaitomis raudona ir gintarine spalva. Įkrovimas nutraukiamas. Atjunkite adapterį nuo maitinimo lizdo. • Įkraudami gaminį daugkartinio įkrovimo kabeliu (3 in 1, 5 in 1 ir t. t.), galite sugadinti gaminį. Įkraukite gaminį naudodami pateiktą USB (C - A tipo) kabelį.
Pirmiau nurodyti sprendimai neveikia.	• Paleidžia prietaiso nustatymus. Palaikykite paspaudę prietaiso mygtuką **Bluetooth** 7 sekundes ar ilgiau. (→ Žr. „Programinės įrangos inicijavimas“ puslapyje 24.)

Priedas

Prietaiso specifikacijos

Bendroji informacija	
Maitinimas	5 V ⎓ 2 A (kintamosios srovės (AC) adapteris) Sumontuotas įkraunamas akumuliatorius
Energijos sąnaudos	Žr. pagrindinę lentelę.
Matmenys (ilgis x aukštis x gylis)	Apytiks. 165,0 mm x 327,0 mm x 165,0 mm
Temperatūra	5 – 35 °C
Drėgnis	5 – 60 % santykinis drėgnis
Apsauga nuo išorinio poveikio	IP54

Įėjimas	
AUX	1,0 Vrms (3,5 mm stereo jungtis) × 1

Akumuliatorius	
Akumuliatoriaus talpa	Ličio jonų 7,4 V, 3900 mAh
Veikimo trukmė	24 valandų Veikimo trukmė priklauso nuo akumuliatoriaus ar veikimo būsenos.
Įkrovimo laikas	5 valandų Įkrovimo trukmė gali skirtis priklausomai nuo akumuliatoriaus ar veikimo būsenos.

- Išvaizda ir techninės charakteristikos gali būti keičiamos papildomai neįspėjus.

Registruotieji prekių ženklai ir licencijos

Visi prekių ženklai ir komerciniai pavadinimai priklauso jų atitinkamiems savininkams.

Bluetooth® žodinis prekės ženklas ir logotipai yra registruotieji prekių ženklai, priklausantys „**Bluetooth** SIG, Inc.“, o „LG Electronics“ naudoja šiuos ženklus pagal licenciją.

Kiti prekių ženklai ir komerciniai pavadinimai priklauso jų atitinkamiems savininkams.

„Pagaminta iPhone“ ir „Pagaminta iPod“ reiškia, kad elektroninis priedas buvo sukurtas specialiai prisijungti prie „iPhone“ arba „iPod“ ir yra kūrėjo sertifikuotas, kad atitiktų „Apple“ našumo standartus. „Apple“ neatsako už šio įrenginio veikimą ar jo atitiktį saugos ir norminiams standartams. Atkreipkite dėmesį, kad šio priedo naudojimas su „iPhone“ ar „iPod“ gali turėti įtakos belaidžio ryšio veikimui.

Sistema yra suderinama su naujausia „iOS“ Priklausomai nuo „iPhone“ / „iPod“ programinės įrangos versijos, galite neturėti galimybės valdyti „iPhone“ / „iPod“ iš prietaiso.

Veiksmai su prietaisu

Prietaiso siuntimas

Išsaugokite originalią transportavimo dėžę ir pakuotės medžiagas. Jei reikėtų pervežti prietaisą, kad užtikrintumėte maksimalią apsaugą, įpakuokite jį taip, kaip jis buvo originaliai įpakuotas gamykloje.

Išorinių paviršių švaros palaikymas

- Šalia prietaiso nenaudokite lakių skysčių, pvz., purškiklio vabzdžiams naikinti.
- Jei šluostydami paviršių smarkiai spausite, galite jį pažeisti.
- Nepalikite guminių ar plastikinių daiktų, besiliečiančių su prietaisu, ilgam laikui.

Prietaiso valymas

Prietaisą valykite minkšta ir sausa šluoste. Jei paviršiai itin nešvarūs, naudokite minkštą šluostę, truputį sudrėkintą silpnu valymo tirpalu. Nenaudokite stiprių tirpiklių, pvz., alkoholio, benzino ar skiediklio, nes jie gali sugadinti prietaiso paviršių.


LG
Life's Good