KORISNIČKI PRIRUČNIK

UltraGear™

LED monitor*

* LG LED monitori su LCD monitori s LED pozadinskim osvjetljenjem.

Prije rukovanja kompletom pažljivo pročitajte ovaj priručnik i zadržite ga radi buduće potrebe.

24G411A	24G411B	24G414B
27G411A	27G411B	27G414B
27G41MA	24BF410B	B27G4D1

www.lg.com

Autorska prava © 2025 LG Electronics Inc. Sva prava pridržana.

HRVATSKI

SADRŽAJ

LICENCA 3

SASTAVLJANJE I PRIPREMA.....4

- Podržani upravljački programi i softver.....4
- Opis proizvoda i gumba.....5

Način korištenja upravljačkog gumba

- Premještanje i podizanje monitora.....6

Postavljanje na stol

Prilagodba visine postolja

Podešavanje kuta

Korištenje sigurnosnog uređaja Kensington

Montiranje ploče zidnog nosača

Montiranje na zid

KORIŠTENJE MONITORA..... 12

- Povezivanje s računalom.....12

HDMI priključak

DisplayPort priključak

- Povezivanje s A/V uređajima.....13

HDMI priključak

- Povezivanje perifernih uređaja.....14

Priključivanje slušalica

POSTAVKE KORISNIKA..... 15

- Aktiviranje glavnog izbornika.....15

Značajke glavnog izbornika

- Postavke korisnika.....16

Postavke izbornika

RJEŠAVANJE PROBLEMA 27

SPECIFIKACIJE PROIZVODA 30

- Tvornički način podrške.....38
- HDMI vrijednosti (video).....42

LICENCA

Svaki model ima zasebne licence. Dodatne informacije o licenci potražite na *www.lg.com*.

The terms HDMI, HDMI High-Definition Multimedia Interface, HDMI trade dress and the HDMI Logos are trademarks or registered trademarks of HDMI Licensing Administrator, Inc.

SASTAVLJANJE I PRIPREMA

UPOZORENJE

- Uvijek koristite originalne komponente kako bi se zajamčila sigurnost i pravilan rad proizvoda.
- Oštećenja ili ozljede uzrokovane neoriginalnim komponentama nisu pokrivene jamstvom.
- Preporučuje se upotreba priloženih komponenti.
- Ako upotrebljavate generički kabel koji nije certificirala tvrtka LG, slika se možda neće prikazivati ili će se javljati šum slike.
- Ilustracije u ovom priručniku predstavljaju tipične postupke i mogu se razlikovati od stvarnog proizvoda.
- Prilikom sastavljanja proizvoda nemojte stavljati strane tvari (ulja, maziva itd.) na vijke. (To može oštetiti proizvod.)
- Upotreba pretjerane sile pri pritezanju vijaka može oštetiti monitor. Takva oštećenja nisu pokrivena jamstvom proizvoda.
- Monitor nemojte nositi okrenut naopako, držeći ga za bazu postolja. Na taj bi se način mogao odvojiti od postolja, pasti i pritom nekoga ozlijediti.
- Pri podizanju ili premještanju monitora nemojte dodirivati zaslon. U slučaju primjene sile mogli biste oštetiti zaslon monitora.
- Valni uzorak po izgledu, za razliku od opće metode prevlačenja, primjenjuje se na dodatni blistavi materijal u sirovinama. Bez izgleda oljuštenosti, dugotrajan je. Uporabite ga s povjerenjem jer uopće nema problema s uporabom proizvoda.

NAPOMENA

- Dijelovi mogu izgledati drugačije od onih koji su ovdje prikazani.
- Sve informacije i specifikacije iz ovog priručnika podložne su promjenama bez prethodne najave kako bi se poboljšale radne karakteristike proizvoda.
- Za kupnju dodatne opreme posjetite trgovinu elektroničkom robom ili internetsku stranicu za kupnju ili se obratite distributeru od kojeg ste kupili proizvod.
- Priloženi kabel za napajanje može ovisiti o regiji u kojoj ste uređaj kupili.

Podržani upravljački programi i softver

Možete preuzeti i instalirati najnoviju inačicu s internet stranice LGE (*www.lg.com*).

- Upravljački program monitora / LG Switch

Opis proizvoda i gumba

Upravljački gumb

Način korištenja upravljačkog gumba

Možete jednostavno upravljati funkcijama monitora pritiskom na upravljačku tipku ili njezinim pomicanjem prstom ulijevo/udesno/gore/dolje.

Osnovne funkcije

	⏻	**Uključivanje**	Kako biste uključili monitor, jednom prstom pritisnite upravljački gumb.
		Isključivanje	Kako biste isključili monitor, prstom jednom pritisnite upravljačku tipku i zadržite pritisak dulje od 5 sekundi.
	◀/▶	**Upravljanje glasnoćom**	Glasnoćom možete upravljati pomicanjem upravljačkog gumba ulijevo/udesno.
	▲/▼	**Upravljanje svjetlinom zaslona**	Svjetlinom zaslona možete upravljati pomicanjem upravljačke tipke gore/dolje.

NAPOMENA

- Upravljački gumb nalazi se na donjoj strani monitora.

Premještanje i podizanje monitora

Prilikom premještanja ili podizanja monitora slijedite ove upute kako bi se spriječilo nastajanje ogrebotina na monitoru ili njegovo oštećivanje te kako bi se osigurao siguran transport bez obzira na njegov oblik ili veličinu.

- Prije premještanja preporučuje se smještanje monitora u originalnu kutiju ili pakiranje.
- Prije premještanja ili podizanja monitora isključite kabel za napajanje i sve ostale kabele.
- Čvrsto držite donji i bočni dio okvira monitora. Nemojte držati za samu ploču monitora.

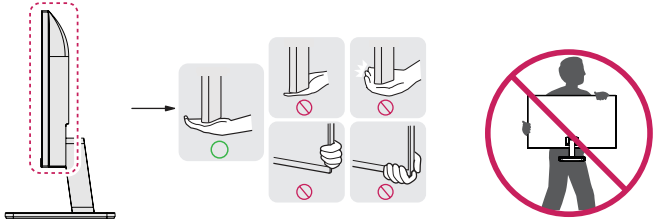

- Kada držite monitor, zaslon ne smije biti okrenut prema vama kako se ne bi ogrebao.
- Monitor prilikom prenošenja nemojte izlagati udarcima ni jakim vibracijama.
- Prilikom premještanja monitora držite ga uspravno te ga nikada nemojte okretati na bok ili ga naginjati na bilo koju stranu.

⚠ UPOZORENJE

- Koliko god je to moguće, izbjegavajte dodirivanje zaslona monitora.
  - To može dovesti do oštećivanja zaslona ili nekih piksela koji se koriste za stvaranje slika.
- Ako monitor koristite bez postolja, upravljački gumb na ploči monitora mogao bi prouzročiti nestabilnost monitora i njegov pad, što može izazvati oštećenje monitora i ozljede. Uslijed toga može doći do kvara i na upravljačkom gumbu.

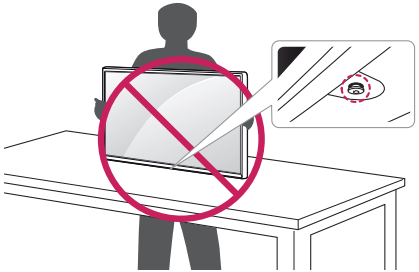

Postavljanje na stol

- Podignite monitor i smjestite ga na stol u uspravnom položaju. Smjestite ga najmanje 100 mm od zida kako bi se zajamčilo dostatno prozračivanje.

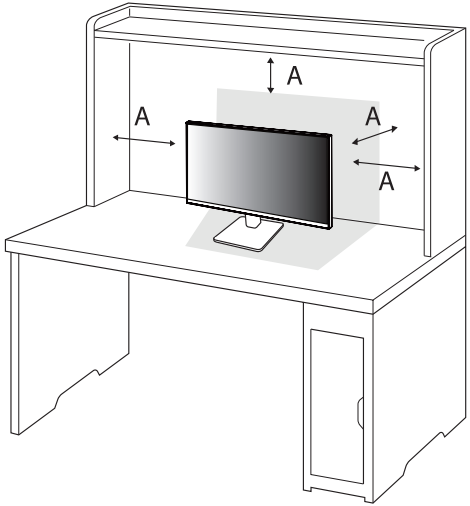

A: 100 mm

⚠ UPOZORENJE

- Prije pomicanja ili postavljanja monitora, iskopčajte kabel napajanja. Postoji opasnost od strujnog udara.
- Svakako koristite kabel napajanja isporučen s proizvodom te ga priključite u uzemljenu strujnu utičnicu.
- Ako trebate drugi kabel napajanja, obratite se lokalnom distributeru ili najbližoj maloprodajnoj trgovini.

Prilagodba visine postolja

(24G414B/27G414B)

1 Monitor koji ste prethodno postavili na postolje stavite u uspravan položaj.

2 Prilikom upravljanja monitorom svakako ga držite objema rukama.

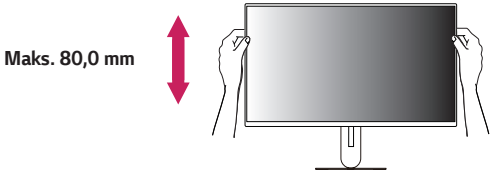

UPOZORENJE

- Kako biste izbjegli ozljede, prilikom podešavanja visine monitora nemojte stavljati ruku na tijelo postolja.

Podešavanje kuta

1 Monitor koji ste prethodno postavili na postolje stavite u uspravan položaj.

2 Podesite kut zaslona.

Kut pod kojim se zaslon nalazi možete prilagoditi tako da se zaslon nagne naprijed ili natrag za od -5° do 20° kako bi gledanje bilo što ugodnije. (24G411A/27G411A/27G41MA/24G411B/24BF410B/27G411B/B27G4D1)

Kut pod kojim se zaslon nalazi možete prilagoditi tako da se zaslon nagne naprijed ili natrag za od -5° do 15° kako bi gledanje bilo što ugodnije. (24G414B/27G414B)

UPOZORENJE

- Kako prilikom prilagodbe zaslona ne biste ozlijedili prste, donji dio monitora nemojte držati kako je prikazano na slici u nastavku.

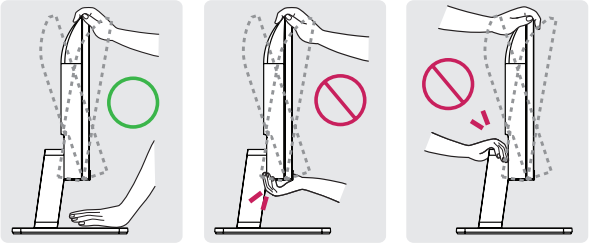

- Pazite da prilikom prilagođavanja kuta monitora ne dodirujete ili pritišćete područje zaslona.

Korištenje sigurnosnog uređaja Kensington

Više informacija o postavljanju i korištenju potražite u korisničkom priručniku za sigurnosni uređaj Kensington ili na web-mjestu *http://www.kensington.com*.

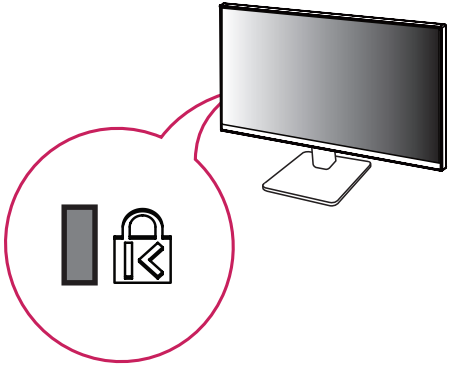

NAPOMENA

- Sigurnosni sustav Kensington ubraja se u dodatnu opremu. Dodatnu opremu možete nabaviti u većini trgovina elektroničkom opremom.

Montiranje ploče zidnog nosača

Ovaj monitor u skladu je sa specifikacijama ploča zidnih nosača i drugih kompatibilnih uređaja.

1. Monitor položite prednjom stranom prema dolje. Kako biste zaštitili zaslon monitora, prekrijte ga mekanom tkaninom ili zaštitnom oblogom koja je isporučena s proizvodom.
2. Odvijte četiri vijka pričvršćena za stražnju stranu monitora.
3. Ploču zidnog nosača postavite na monitor i poravnajte je s otvorima za vijke.
4. Pomoću odvijača zategnite četiri vijka kako biste ploču pričvrstili za monitor.

NAPOMENA

- Ploča zidnog nosača prodaje se zasebno.
- Dodatne informacije o montaži potražite u vodiču za postavljanje zidnog nosača.
- Prilikom montiranja ploče zidnog nosača nemojte koristiti prekomjernu silu jer biste tako mogli oštetiti zaslon.

Montiranje na zid

Monitor montirajte najmanje 100 mm od zida i ostavite oko 100 mm prostora sa svake strane monitora kako biste osigurali dovoljnu ventilaciju. Detaljne upute za montiranje potražite u lokalnoj trgovini. Osim toga, upute za montiranje i postavljanje nagibnog zidnog nosača možete pronaći u priručniku.

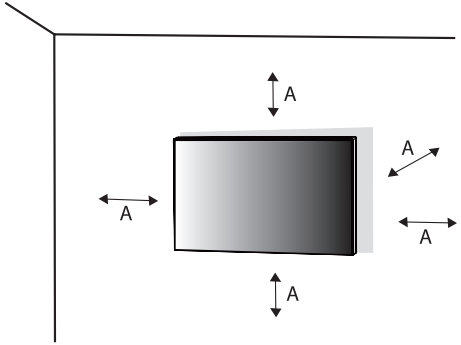

A: 100 mm

Kako biste monitor montirali na zid, na stražnju stranu monitora pričvrstite zidni nosač (dodatno).

Zidni nosač mora biti dobro pričvršćen za monitor i za zid.

1 U slučaju upotrebe vijaka koji su dulji od standardnih mogli biste oštetiti unutarnje dijelove uređaja.

2 Vijak koji nije usklađen sa standardom VESA može oštetiti proizvod i dovesti do pada monitora. LG Electronics ne snosi odgovornost za bilo kakve nezgode povezane s korištenjem nestandardnih vijaka.

Ploča zidnog nosača (mm)	100 x 100
Standardni vijak	M4 x L10
Broj vijaka	4
Ploča zidnog nosača (dodatno)	LSW 149 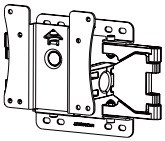

NAPOMENA

- Koriste vijke čija specifikacija odgovara standardu VESA.
- Komplet zidnog nosača sadrži vodič za instalaciju i sve potrebne dijelove.
- Zidni nosač spada u dodatnu opremu. Nabaviti ga možete od lokalnog distributera.
- Duljina vijka može se razlikovati za svaki zidni nosač. Obavezno koristite vijke odgovarajuće duljine.
- Više informacija potražite u korisničkom priručniku za zidni nosač.

UPOZORENJE

- Prije premještanja ili postavljanja monitora iskopčajte kabel napajanja kako biste izbjegli strujni udar.
- Ako ga postavite na strop ili kosi zid, monitor može pasti i uzrokovati ozljede. Koristite ovlašteni LG nosač za zid te se obratite lokalnom zastupniku ili kvalificiranom osoblju.
- Upotreba pretjerane sile pri pritezanju vijaka može oštetiti monitor. Takva oštećenja nisu pokrivena jamstvom proizvoda.
- Koristite zidni nosač i vijke koji su usklađeni s VESA standardom. Šteta uzrokovana korištenjem neodgovarajućih komponenti neće biti pokrivena jamstvom proizvoda.
- Mjereno od poleđine monitora, vijci smiju biti dugi najviše 8 mm.

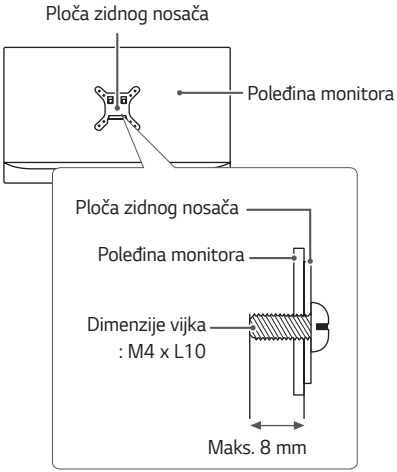

KORIŠTENJE MONITORA

- Ilustracije u ovom priručniku mogu se razlikovati od kupljenog proizvoda.

Pritisnite upravljački gumb, otvorite **Settings (Postavke)** → **Input (Ulaz)** i odaberite željeni ulaz.

⚠ UPOZORENJE

- Ako upotrebljavate generički kabel koji nije certificirala tvrtka LG, slika se možda neće prikazivati ili će se javljati šum slike.
- Nemojte dugotrajno pritiskati zaslon. To može dovesti do izobličenja slike.
- Nemojte na zaslonu dugotrajno prikazivati nepomične slike. To može dovesti do urezivanja slike. Po mogućnosti upotrebljavajte čuvar zaslona na računalu.
- Pri ukopčavanju kabela za napajanje u zidnu utičnicu, koristite uzemljenu višestruku (s 3 rupe) ili uzemljenu utičnicu. (Ovisno o državi)
- Kada se monitor uključi u prostoru s niskom temperaturom, slika na njemu može treperiti. To je uobičajeno.
- Ponekad se na ekranu mogu pojaviti crvene, zelene ili plave točke. To je uobičajeno.
- Za proizvod obavezno upotrebljavajte kabel koji ste dobili u paketu. U suprotnom može doći do kvara na uređaju.
- Ako je okolina reflektirajuća, pomaknite monitor ili rasvjetu ili prilagodite svjetlinu okoline.

Povezivanje s računalom

- Ovaj monitor podržava značajku *Plug and Play.

* Plug and Play: značajka koja vam omogućava da svojem računalu dodate uređaj bez potrebe za ponovnom konfiguracijom ili ručnim instaliranjem upravljačkih programa.

HDMI priključak

Prenosi digitalni video i audio signal s računala na monitor.

⚠ UPOZORENJE

- Korištenje DVI-HDMI ili DP (DisplayPort) na HDMI kabela može uzrokovati probleme s kompatibilnošću.
- Koristite certificirani kabel s logotipom HDMI. Ako ne koristite certificirani HDMI kabel, na zaslonu se možda neće prikazati slika ili može doći do pogreške u povezivanju.
- Preporučene vrste HDMI kabela
  - High-Speed HDMI®/™ kabel
  - High-Speed HDMI®/™ kabel s priključkom za Ethernet

DisplayPort priključak

Prenosi digitalni video i audio signal s računala na monitor.

NAPOMENA

- Ovisno o verziji DP (DisplayPort) priključka na računalu, možda se neće reproducirati slika ili zvuk.
- Ako imate grafičku karticu koja podržava izlazni priključak Mini DisplayPort, koristite Mini DP na DP (Mini DisplayPort na DisplayPort) kabel ili "gender" kabel koji podržava DisplayPort 1.4. (Prodaju se odvojeno)

Povezivanje s A/V uređajima

HDMI priključak

HDMI kabel služi za prijenos digitalnih audiosignala i videosignala s AV uređaja na monitor.

NAPOMENA

- Korištenje DVI-HDMI ili DP (DisplayPort) na HDMI kabela može uzrokovati probleme s kompatibilnošću.
- Koristite certificirani kabel s logotipom HDMI. Ako ne koristite certificirani HDMI kabel, na zaslonu se možda neće prikazati slika ili može doći do pogreške u povezivanju.
- Preporučene vrste HDMI kabela
  - High-Speed HDMI®/™ kabel
  - High-Speed HDMI®/™ kabel s priključkom za Ethernet

Povezivanje perifernih uređaja

Priključivanje slušalica

Periferne uređaje s monitorom možete povezati putem priključka za slušalice.

NAPOMENA

- Periferni uređaji prodaju se zasebno.
- Ako koristite slušalice s kutnim utikačem, moglo bi doći do poteškoća prilikom povezivanja drugog vanjskog uređaja s monitorom. Stoga preporučamo upotrebu slušalica s ravnim utikačem.

Kutni utikač

Ravni utikač
(Preporučeno)

- Ovisno o postavkama zvuka na računalu i vanjskom uređaju, funkcije slušalica i zvučnika možda će biti ograničene.

POSTAVKE KORISNIKA

NAPOMENA

- Prikaz na zaslonu vašeg monitora može se neznatno razlikovati od prikaza u ovom priručniku.

Aktiviranje glavnog izbornika

1 Pritisnite upravljački gumb na donjoj strani monitora.
2 Opcije možete postaviti pomicanjem upravljačke tipke gore/dolje i lijevo/desno.

Značajke glavnog izbornika

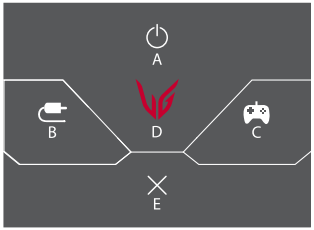

Glavni izbornik	Opis
A: **Power Off (Isključivanje)**	Isključivanje monitora.
B: **Input (Ulaz)**	Postavljanje ulaznog signala. (Zadano) • Možete prilagoditi lijevi dio (B) glavnog izbornika da biste lakše mogli pristupiti željenom izborniku. (**Settings (Postavke)** > **General (Općenito)** > **User-defined Key 1 (Korisnički definirani ključ 1)**)
C: **Game Mode (Način rada Igra)**	Postavljanje načina rada Igra za igranje. (Zadano) • Možete prilagoditi desni dio (C) glavnog izbornika da biste lakše mogli pristupiti željenom izborniku. (**Settings (Postavke)** > **General (Općenito)** > **User-defined Key 2 (Korisnički definirani ključ 2)**)
D: **Settings (Postavke)**	Konfiguriranje postavki zaslona.
E: **Exit (Izlaz)**	Zatvara glavni izbornik.

Postavke korisnika

Postavke izbornika

1 Za prikaz OSD izbornika pritisnite upravljački gumb na donjoj strani monitora i otvorite **Settings (Postavke)**.
2 Opcije možete postaviti pomicanjem upravljačkog gumba gore/dolje i lijevo/desno.
3 Za povratak na izbornik više razine ili postavljanje drugih stavki izbornika pomaknite upravljački gumb ulijevo ◀ ili ga pritisnite (⏻).
4 Ako želite zatvoriti OSD izbornik, upravljački gumb pomičite ulijevo ◀ sve dok ga ne zatvorite.

Game Adjust
(Podešavanja za igre)

Picture Adjust
(Podešavanje slike)

Sound
(Zvuk)

Input
(Ulaz)

General
(Općenito)

Game Mode (Način rada Igra) na SDR (Ne-HDR) signalu.

Settings (Postavke) > Game Mode (Način rada Igra)		**Opis**
Game Mode (Način rada Igra)	**Gamer 1 (Igrač 1)**	U ovom načinu rada korisnici mogu prilagoditi elemente, uključujući opcije povezane s igrama. Način slike **Gamer 1 (Igrač 1)** i **Gamer 2 (Igrač 2)** omogućuju vam spremanje dva kompleta prilagođenih postavki prikaza, uključujući i postavke značajki koje se odnose na igranje.
	Gamer 2 (Igrač 2)	
	FPS	Ovaj način rada optimiziran je za FPS igre.
	RTS	Ovaj način rada optimiziran je za RTS igre.
	Vivid (Živo)	Optimiziran zaslon za žive boje.
	Reader (Čitanje)	Optimiziranje zaslona za pregled dokumenata. Možete povećati svjetlinu zaslona u OSD izborniku.
	HDR Effect (HDR efekt)	Optimizira zaslon za visoki dinamički opseg.
	Color Weakness (Nemogućnost raspoznavanja boja)	Način rada za korisnike koji ne razlikuju crvenu i zelenu boju. Korisnicima koji ne raspoznaju boje omogućuje lakše razlikovanje dviju boja.

Game Mode (Način rada Igra) na HDR signalu.

Settings (Postavke) > Game Mode (Način rada Igra)		Opis
Game Mode (Način rada Igra)	Gamer 1 (Igrač 1)	U ovom načinu rada korisnici mogu prilagoditi elemente, uključujući opcije povezane s igrama. Način slike **Gamer 1 (Igrač 1)** i **Gamer 2 (Igrač 2)** omogućuju vam spremanje dva kompleta prilagođenih postavki prikaza, uključujući i postavke značajki koje se odnose na igranje.
	Gamer 2 (Igrač 2)	
	FPS	Ovaj način rada optimiziran je za FPS igre.Ova je značajka prikladna za veoma tamne FPS igre.
	RTS	Ovaj način rada optimiziran je za RTS igre.
	Vivid (Živo)	Optimiziran zaslon za žive boje.
	NAPOMENA • **Game Mode (Način rada Igra)** koji se može postaviti ovisi o ulaznom signalu. • Ako je **Game Mode (Način rada Igra)** promijenjen u DP ulaz (DisplayPort), zaslon će možda treperiti ili će se promijeniti razlučivost zaslona računala. • HDR sadržaj možda se neće ispravno prikazati ovisno o postavkama operacijskog sustava Windows, stoga provjerite postavke za uključivanje/isključivanje u Windowsu. • Kada je uključena funkcija HDR, kvaliteta znakova ili slike može biti niska ovisno o performansama grafičke kartice. • Kada je uključena funkcija HDR, može doći do treperenja ili pucanja zaslona prilikom promjene ulaza monitora ili uključivanja/isključivanja ovisno o performansama grafičke kartice. • Informacije o tome podržavaju li grafička kartica i igra HDR možete pronaći na web-mjestu proizvođača.	

Settings (Postavke) > Game Adjust (Podešavanja za igre)		Opis	
Game Adjust (Podešavanja za igre)	Overclock (24/27G411A)	On (Uključeno)	Postavljanje značajke **Overclock** na veću brzinu osvježavanja od one koja je navedena u specifikacijama kartice.
		Off (Isključeno)	Onemogućavanje značajke poboljšavanja značajke **Overclock**.
	FreeSync / Adaptive-Sync (24/27G411A, 24/27G411B, B27G4D1, 24BF410B, 24/27G414B)	Omogućava čiste i prirodne slike sinkronizacijom vertikalne frekvencije ulaznog signala sa frekvencijom izlaznog signala. **UPOZORENJE** • Podržano sučelje: DisplayPort (Adaptive-Sync), HDMI (FreeSync) • Podržana grafička kartica : Potrebna je grafička kartica koja podržava NVIDIA G-SYNC ili AMD FreeSync. • Podržana verzija : Obavezno instalirajte najnoviji upravljački program za grafičku karticu. • Više informacija potražite na web-mjestu poduzeća NVIDIA (*www.nvidia.com*) i web-mjestu poduzeća AMD (*www.amd.com*). • **1ms Motion Blur Reduction** i **FreeSync** značajke ne mogu se koristiti u isto vrijeme.	
		On (Uključeno)	FreeSync / Adaptive-Sync funkcija uključena.
		Off (Isključeno)	FreeSync / Adaptive-Sync funkcija Isključuje.
	VRR / Adaptive-Sync (27G41MA)	Omogućava čiste i prirodne slike sinkronizacijom vertikalne frekvencije ulaznog signala sa frekvencijom izlaznog signala. **UPOZORENJE** • Podržano sučelje: DisplayPort (Adaptive-Sync), HDMI (VRR) • Podržana grafička kartica : Potrebna je grafička kartica koja podržava NVIDIA G-SYNC ili AMD FreeSync. • Podržana verzija : Obavezno instalirajte najnoviji upravljački program za grafičku karticu. • Više informacija potražite na web-mjestu poduzeća NVIDIA (*www.nvidia.com*) i web-mjestu poduzeća AMD (*www.amd.com*). • **1ms Motion Blur Reduction** i **VRR** značajke ne mogu se koristiti u isto vrijeme.	
		On (Uključeno)	VRR / Adaptive-Sync funkcija uključena.
		Off (Isključeno)	VRR / Adaptive-Sync funkcija Isključuje.

Game Adjust (Podešavanja za igre)	**1ms Motion Blur Reduction**	**On (Uključeno)**	Ovaj način smanjuje zamućivanja kod videa brzog kretanja. Kako biste u potpunosti iskoristili ovu značajku, odaberite 1920 × 1080 @ 120Hz/144Hz prije omogućavanja **1ms Motion Blur Reduction**. 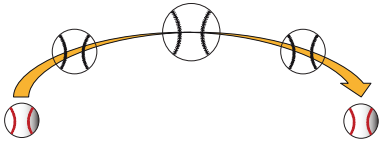 Ova značajka je dostupna za slijedeću vertikalnu frekvenciju. (120Hz,144Hz)
		Off (Isključeno)	Isključuje način rada **1ms Motion Blur Reduction**.
		NAPOMENA • Za smanjenje zamućivanja, svjetlina se smanjuje s kontrolom pozadinskog osvjetljenja. • **1ms Motion Blur Reduction** i **FreeSync** značajke ne mogu se koristiti u isto vrijeme. (24/27G411A, 24/27G411B, B27G4D1, 24BF410B, 24/27G414B) • **1ms Motion Blur Reduction** i **VRR** značajke ne mogu se koristiti u isto vrijeme. (27G41MA) • Značajka je optimizirana za igre. • Preporuča se ugasiti kada ne koristite značajku igara. • Treperenje se može dogoditi tijekom radnje **1ms Motion Blur Reduction**.	
	Black Stabilizer (Stabilizator crne boje)	Možete upravljati kontrastom crne boje kako bi se bolje vidjeli tamni prizori. Moći ćete lakše prepoznati predmete na zaslonu u tamnim igrama.	

Game Adjust (Podešavanja za igre)	**Response Time (Vrijeme odziva)**	Postavljanje vremena odaziva za prikazane slike na temelju brzine slike na zaslonu. U normalnim okruženjima preporučuje se korištenje opcije **Fast (Brzo)**. U slučaju prikazivanja brzih slika preporučuje se korištenje opcije **Faster (Brže)**. Kada odaberete **Brži način**, **Magljenje pokreta** se može dogoditi ovisno o sadržaju.	
		Faster (Brže)	Postavljanje vremena odziva na Faster (Brže).
		Fast (Brzo)	Postavljanje vremena odziva na Fast (Brzo).
		Normal (Uobičajeno)	Postavljanje vremena odziva na Normal (Uobičajeno).
		Off (Isključeno)	Značajka za poboljšanje vremena odziva neće se koristiti.
	Crosshair (Križić)	Značajka Crosshair (Križić) omogućuje korištenje križića za nišanjenje u sredini zaslona za pucačine iz prvog lica (First Person Shooter (FPS)). Korisnik može odabrati jedan od četiri različita križića koji najbolje odgovara njegovoj igri. • Ako je monitor isključen ili prijeđe u način rada za uštedu energije, značajka Crosshair (Križić) automatski se isključuje.	
	FPS Counter (FPS Brojača)	**On (Uključeno)**	Pokazivač se prikazuje u gornjem lijevom dijelu zaslona. On će odražavati stvarnu frekvenciju okvira koja je primljena na ulazu.
		Off (Isključeno)	Nemojte koristiti FPS Counter (FPS Brojača) značajku.
		NAPOMENA • **FPS Counter (FPS Brojača)** i **Crosshair** (Križić) se ne mogu istodobno koristiti.	
	Game Reset (Vraćanje postavki igre)	Do you want to reset your Game settings? (Želite li resetirati postavke igre?)	
		No (Ne)	Poništava odabir.
		Yes (Da)	Vraća na zadane postavke.

Settings (Postavke) > Picture Adjust (Podešavanje slike)		Opis	
Picture Adjust (Podešavanje slike)	Brightness (Svjetlina)	Podešavanje svjetline zaslona.	
	Contrast (Kontrast)	Podešava kontrast zaslona.	
	Sharpness (Oštrina)	Podešava oštrinu prikaza na zaslonu.	
	Gamma (Gama)	Mode 1 (Način rada 1), Mode 2 (Način rada 2), Mode 3 (Način rada 3)	Što je gama vrijednost veća, to je slika tamnija. Također, što je gama vrijednost manja, to je slika svjetlija.
		Mode 4 (Način rada 4)	Ako ne trebate podešavati gama postavke, odaberite Mode 4 (Način rada 4).
	Color Temp (Top. boje)	Custom (Prilagođeno)	Korisnik može podesiti crvenu, zelenu ili plavu boju.
		Warm (Toplo)	Postavljanje boje zaslona na crvenkastu nijansu.
		Medium (Srednje)	Postavljanje boje zaslona između crvene i plave nijanse.
		Cool (Hladno)	Postavljanje boje zaslona na plavkastu nijansu.
		Manual	Korisnik može podesiti temperaturu boje.
	R/G/B	Boju slike možete prilagoditi pomoću **crvene**, **zelene** i **plave** boje.	
	Six Color (Šest boja)	Ispunjavanje zahtjeva korisnika za bojama na način da podešava boju i zasićenje za šest boja (crvena, zelena, plava, cijan, magenta, žuta) i sprema te postavke.	
		Hue (Nijansa)	Podešavanje nijanse slike na zaslonu.
		Saturation (Zasićenost)	Podešavanje zasićenosti boja na slici na zaslonu. Što je vrijednost niža to je manje zasićeno. Što je vrijednost viša to je više zasićeno.
	Black Level (Razina crne)	Postavlja razinu pomaka (samo za HDMI). • Pomak: kao referenca za videosignal, predstavlja najtamniju boju koju monitor može prikazati.	
		High (Visoko)	Zadržava trenutni omjer kontrasta na zaslonu.
		Low (Nisko)	Smanjuje razinu crne boje i povećava razinu bijele boje u trenutnom omjeru kontrasta zaslona.

Picture Adjust (Podešavanje slike)	**Picture Reset (Vraćanje postavki slike)**	Do you want to reset your picture settings? (Želite li vratiti postavke slike?)	
		No (Ne)	Poništava odabir.
		Yes (Da)	Vraća na zadane postavke.

Settings (Postavke) > Sound (Zvuk)		**Opis**
Sound (Zvuk)	**Volume (Glasnoća)**	Podešava glasnoću.
		NAPOMENA • Možete odabrati **Mute (Isključivanje zvuka)** / **Unmute (Uključivanje zvuka)** tako da u izborniku **Volume (Glasnoća)** upravljačku tipku pomaknete na ▼.

Settings (Postavke) > Input (Ulaz)		Opis	
Input (Ulaz)	**Input List (Popis ulaza)**	Odabir ulaznog signala.	
	Aspect Ratio (Format slike)	Podešavanje formata zaslona.	
		Full Wide (Potpuno široko)	Prikaz videozapisa u širokokutnom formatu, bez obzira na ulaz videosignala.
		Original (Izvorno)	Prikaz videozapisa u skladu s formatom ulaznog videosignala.
		NAPOMENA • Kod preporučene razlučivosti opcije **Full Wide (Potpuno široko)** i **Original (Izvorno)** mogu izgledati jednako. (1920 x 1080)	

Settings (Postavke) > General (Općenito)		Opis	
General (Općenito)	Language (Jezik)	Postavljanje željenog jezika za zaslon izbornika.	
	User-defined Key 1	Možete prilagoditi glavni izbornik tako da lako pristupate željenom izborniku.	
	User-defined Key 2	User-definded Key 1 (Korisnički definirani ključ 1) i User-definded Key 2 (Korisnički definirani ključ 2) pojavljuju se s lijeve/desne strane glavnog izbornika.	
	SMART ENERGY SAVING	**High (Visoka)**	Ušteda energije upotrebom značajke SMART ENERGY SAVING visoke učinkovitosti.
		Low (Niska)	Ušteda energije upotrebom značajke SMART ENERGY SAVING niske učinkovitosti.
		Off (Isključeno)	Onemogućavanje značajke SMART ENERGY SAVING.
		NAPOMENA • Vrijednost podataka za uštedu energije može se razlikovati ovisno o monitoru i dobavljaču. • Ako odaberete opciju **High (Visoko)** ili **Low (Nisko)** na značajci **SMART ENERGY SAVING**, svjetlina monitora postaje niža ili viša, ovisno o izvoru.	
	Deep Sleep Mode (Duboki san)	Kada je omogućen način rada **Deep Sleep Mode (Duboki san)**, potrošnja energije je minimizirana dok je monitor u načinu rada mirovanje.	
		On (Uključeno)	Omogućuje **Deep Sleep Mode (Duboki san)**.
		Off (Isključeno)	Onemogućuje **Deep Sleep Mode (Duboki san)**.
		NAPOMENA • Ako je **Deep Sleep Mode (Duboki san) Off (Isključeno)**, monitor samo isključuje pozadinsko svjetlo dok je monitor u stanju pripravnosti.	
	Automatic Standby (Automatsko stanje mirovanja)	Značajka koja automatski isključuje monitor kada se na zaslonu dulje vrijeme ne kreće slika. Možete postaviti mjerač vremena za funkciju automatskog isključivanja. (**8H (8 h)**, **6H (6 h)**, **4H (4 h)** i **Off (Isključeno)**)	

General (Općenito)	**Input Compatibility Version (Verziju Kompatibilnosti Ulaza)**	Podesite Input Compatibility Version (Verziju Kompatibilnosti Ulaza) tako da odgovara verziji povezanog vanjskog uređaja.	
		HDMI	2.0/1.4 (24/27G411A, 24/27G411B, B27G4D1, 24BF410B, 24/27G414B); 2.1/1.4 (27G41MA) Ako želite koristiti HDR, izaberite Input Compatibility Version (Verziju Kompatibilnosti Ulaza) na 2.0. (24/27G411A, 24/27G411B, B27G4D1, 24BF410B, 24/27G414B) Ako želite koristiti HDR, izaberite Input Compatibility Version (Verziju Kompatibilnosti Ulaza) na 2.1. (27G41MA)
		DisplayPort	1.4/1.2 Ako želite koristiti HDR, izaberite Input Compatibility Version (Verziju Kompatibilnosti Ulaza) na 1.4.
	OSD Lock (Zaključavanje OSD prikaza)	Onemogućuje konfiguriranje i podešavanje izbornika.	
		On (Uključeno)	Omogućuje opciju **OSD Lock (Zaključavanje OSD prikaza)**.
		Off (Isključeno)	Onemogućuje opciju **OSD Lock (Zaključavanje OSD prikaza)**.
		NAPOMENA • Onemogućene su sve značajke osim značajki **Brightness (Svjetlina)**, **Contrast (Kontrast)** u izborniku **Picture Adjust (Podešavanje slike)**, **Volume (Glasnoća)** u izborniku **Sound (Zvuk)** te **Input (Ulaz)**, **OSD Lock (Zaključavanje OSD prikaza)** i **Information (Informacije)** u izborniku **General (Općenito)**.	
	Information (Informacije)	Informacije za prikaz će biti pokazane kao sljedeće: **Total Power On Time (Ukupno vrijeme uključenosti)**, **Resolution (Rezolucija)**.	
	Reset to Initial Settings (Vraćanje na početne postavke)	Do you want to reset your settings? (Želite li vratiti postavke?)	
		No (Ne)	Poništava odabir.
		Yes (Da)	Vraća na zadane postavke.

RJEŠAVANJE PROBLEMA

Ništa se ne prikazuje na zaslonu.	
Je li kabel napajanja monitora priključen?	• Provjerite je li kabel za napajanje pravilno priključen u utičnicu.
Prikazuje li se poruka **The screen is not currently set to the recommended resolution. (Zaslon trenutno nije postavljen na preporučenu razlučivost.)**?	• Do ovog simptoma dolazi ako su signali koji dolaze s računala (grafička kartica) izvan preporučenog horizontalnog ili vertikalnog frekvencijskog raspona monitora. U odjeljku SPECIFIKACIJE PROIZVODA u ovom priručniku potražite podatke o postavljanju odgovarajuće frekvencije.
Prikazuje li se poruka **No Signal (Nema signala)**?	• Ta se poruka prikazuje kada kabela između računala i monitora nema ili je iskopčan. Provjerite kabel i ponovo ga priključite.
Prikazuje li se poruka **Out of Range (Izvan dosega)**?	• Do ovog simptoma dolazi ako su signali koji dolaze s računala (grafička kartica) izvan horizontalnog ili vertikalnog frekvencijskog raspona monitora. U odjeljku SPECIFIKACIJE PROIZVODA u ovom priručniku potražite podatke o postavljanju odgovarajuće frekvencije.
Jeste li instalirali upravljački program monitora?	• Obvezno instalirajte pokretač prikaza s naše internet stranice: *http://www.lg.com*. • Svakako provjerite podržava li videokartica funkciju Plug and Play.

Neke su funkcije onemogućene.	
Jesu li vam nakon što pritisnete gumb izbornika neke funkcije nedostupne?	• OSD prikaz je zaključan. Odaberite **Settings (Postavke)** > **General (Općenito)** i za opciju **OSD Lock (Zaključavanje OSD prikaza)** odaberite vrijednost **Off (Isključeno)**.

Zaslon zadržava sliku.	
Urezuje li se slika čak i kada je monitor isključen?	• Prikaz statičke slike tijekom duljeg vremena može dovesti do oštećenja zaslona i uzrokovati urezivanje slike. • Kako biste produljili vijek trajanja monitora, koristite čuvar zaslona.

Prikaz na zaslonu nestabilan je i nejasan. / Slike koje se prikazuju na monitoru ostavljaju tragove sjena.	
Jeste li odabrali preporučenu razlučivost?	• Ako je odabrana razlučivost HDMI 1080i 60/50 Hz (isprepleteno), zaslon bi mogao treperiti. Promijenite razlučivost na 1080p ili na preporučenu razlučivost.

NAPOMENA

- Vertikalna frekvencija: Kako bi se slika prikazala, zaslon se mora osvježiti nekoliko desetaka puta u sekundi, poput fluorescentne svjetiljke. Broj osvježavanja zaslona u sekundi naziva se vertikalnom frekvencijom ili brzinom osvježavanja i izražava se u Hz.
- Horizontalna frekvencija: Vrijeme potrebno za prikaz jedne horizontalne linije naziva se horizontalni ciklus. Ako 1 podijelimo s horizontalnim intervalom, rezultat je broj horizontalnih linija koje se prikazuju u sekundi. To nazivamo vodoravnom frekvencijom koja se izražava u kHz.
- U Windows izborniku **Upravljačka ploča** > **Prikaz** > **Settings (Postavke)** provjerite je li razlučivost ili frekvencija grafičke kartice unutar raspona koji dopušta monitor te je li postavljena na preporučenu (optimalnu) razlučivost. (Postavke se mogu razlikovati ovisno o operacijskom sustavu koji koristite.)
- Ako grafičku karticu ne postavite na preporučenu (optimalnu) razlučivost, to može uzrokovati mutan tekst, zatamnjeni zaslon, odrezano područje prikaza ili krivo poravnanje zaslona.
- Načini postavljanja mogu se razlikovati ovisno o računalu i operacijskom sustavu, a ovisno o karakteristikama grafičke kartice, neke razlučivosti možda neće biti dostupne. U tom slučaju za pomoć se obratite proizvođaču računala ili grafičke kartice.
- Neke grafičke kartice ne podržavaju razlučivost 1920 x 1080. Ako se razlučivost ne može prikazati, obratite se proizvođaču grafičke kartice.

Boja zaslona nije ispravna.	
Prikazuje li se slika na zaslonu bez boja (u 16 boja)?	• Odaberite 24-bitnu boju (true color) ili višu postavku. U sustavu Windows odaberite **Upravljačka ploča** > **Prikaz** > **Settings (Postavke)** > **Kvaliteta boje**. (Postavke se mogu razlikovati ovisno o operacijskom sustavu koji koristite.)
Izgleda li boja zaslona nestabilno ili je monokromatska?	• Provjerite je li signalni kabel pravilno priključen. Ponovo priključite kabel ili ponovo umetnite grafičku karticu računala.
Na zaslonu se vide točke?	• Pri korištenju monitora na zaslonu se mogu prikazati pikselizirane točke (crvene, zelene, plave, bijele ili crne). To je uobičajeno za LCD zaslon. To nije pogreška i ne utječe na performanse monitora.

Iz priključka za slušalice ne dopire zvuk.	
Prikazuju li se slike putem DP (DisplayPort) ili HDMI ulaza bez zvuka?	• Provjerite je li kabel ispravno priključen u priključak za slušalice. • Pokušajte pojačati glasnoću pomoću upravljačkog gumba. • Podesite audio izlaz računala na monitor koji koristite. u sustavu Microsoft Windows idite na **Upravljačka ploča** > **Hardver i zvuk** > **Zvuk** > **postavite monitor kao zadani uređaj**. (Postavke se mogu razlikovati ovisno o operacijskom sustavu koji koristite.)

SPECIFIKACIJE PROIZVODA

24G411A/24G411B/24BF410B

LCD zaslon	Dubina boje	Podržane su 8-bitne boje.	
Razlučivost	Maks. razlučivost	1920 x 1080 pri 144 Hz	
	Preporučena razlučivost	1920 x 1080 pri 120 Hz (24G411A) 1920 x 1080 pri 144 Hz (24G411B/24BF410B)	
Izvori napajanja	Nazivno napajanje	19 V ⎓ 1,3 A	
AC/DC adapter	Model ADS-25SFA-19-3 19025E, proizvođač: SHENZHEN HONOR ELECTRONIC Ili model ADS-25FSF-19 19025EPCU-1, proizvođač: SHENZHEN HONOR ELECTRONIC Ili model ADS-25FSF-19 19025EPBR-1, proizvođač: SHENZHEN HONOR ELECTRONIC Ili model ADS-25FSF-19 19025EPI-1, proizvođač: SHENZHEN HONOR ELECTRONIC Ili model ADS-25FSF-19 19025EPG-1, proizvođač: SHENZHEN HONOR ELECTRONIC Ili model ADS-25FSF-19 19025EPB-1, proizvođač: SHENZHEN HONOR ELECTRONIC Ili model AD10560LF, proizvođač: PI Electronics (H.K.) Ltd. Ili model AD2139S20, proizvođač: PI Electronics (H.K.) Ltd. Ili model AD2139620, proizvođač: PI Electronics (H.K.) Ltd. Ili model AD2183R20, proizvođač: PI Electronics (H.K.) Ltd. Ili model AD2183U20, proizvođač: PI Electronics (H.K.) Ltd. Izlaz: 19 V ⎓ 1,3 A		
Uvjeti u okruženju	Radni uvjeti	Temperatura	0 °C do 40 °C
		vlažnost	Ispod 80 %
	Uvjeti za čuvanje	Temperatura	-20 °C do 60 °C
		vlažnost	Ispod 85 %

Dimenzije	Veličina monitora (širina x visina x dubina)	
	S postoljem	539,4 x 412 x 220 (mm)
	Bez postolja	539,4 x 317,1 x 38,7 (mm)
Težina (bez ambalaže)	S postoljem	3,3 kg
	Bez postolja	2,4 kg

Specifikacije su podložne promjenama bez prethodne najave.

Simbol ~ označava izmjeničnu struju, a simbol ⎓ istosmjernu struju.

SPECIFIKACIJE PROIZVODA

27G411A/27G411B/B27G4D1/27G41MA

LCD zaslon	Dubina boje	Podržane su 8-bitne boje.	
Razlučivost	Maks. razlučivost	1920 x 1080 pri 144 Hz (27G411A/27G411B/B27G4D1) 1920 x 1080 pri 120 Hz (27G41MA)	
	Preporučena razlučivost	1920 x 1080 pri 120 Hz (27G411A/27G41MA) 1920 x 1080 pri 144 Hz (27G411B/B27G4D1)	
Izvori napajanja	Nazivno napajanje	19 V ⎓ 1,3 A	
AC/DC adapter	Model ADS-25SFA-19-3 19025E, proizvođač: SHENZHEN HONOR ELECTRONIC Ili model ADS-25FSF-19 19025EPCU-1, proizvođač: SHENZHEN HONOR ELECTRONIC Ili model ADS-25FSF-19 19025EPBR-1, proizvođač: SHENZHEN HONOR ELECTRONIC Ili model ADS-25FSF-19 19025EPI-1, proizvođač: SHENZHEN HONOR ELECTRONIC Ili model ADS-25FSF-19 19025EPG-1, proizvođač: SHENZHEN HONOR ELECTRONIC Ili model ADS-25FSF-19 19025EPB-1, proizvođač: SHENZHEN HONOR ELECTRONIC Ili model AD10560LF, proizvođač: PI Electronics (H.K.) Ltd. Ili model AD2139S20, proizvođač: PI Electronics (H.K.) Ltd. Ili model AD2139620, proizvođač: PI Electronics (H.K.) Ltd. Ili model AD2183R20, proizvođač: PI Electronics (H.K.) Ltd. Ili model AD2183U20, proizvođač: PI Electronics (H.K.) Ltd. Izlaz: 19 V ⎓ 1,3 A			
Uvjeti u okruženju	Radni uvjeti	Temperatura	0 °C do 40 °C
		vlažnost	Ispod 80 %
	Uvjeti za čuvanje	Temperatura	-20 °C do 60 °C
		vlažnost	Ispod 85 %

Dimenzije	Veličina monitora (širina x visina x dubina)	
	S postoljem	611,5 x 452,4 x 220 (mm)
	Bez postolja	611,5 x 357,8 x 38,5 (mm)
Težina (bez ambalaže)	S postoljem	3,8 kg
	Bez postolja	2,9 kg

Specifikacije su podložne promjenama bez prethodne najave.

Simbol ~ označava izmjeničnu struju, a simbol ⎓ istosmjernu struju.

SPECIFIKACIJE PROIZVODA

24G414B

LCD zaslon	Dubina boje	Podržane su 8-bitne boje.	
Razlučivost	Maks. razlučivost	1920 x 1080 pri 144 Hz	
	Preporučena razlučivost	1920 x 1080 pri 144 Hz	
Izvori napajanja	Nazivno napajanje	19 V ⎓ 1,3 A	
AC/DC adapter	Model ADS-25SFA-19-3 19025E, proizvođač: SHENZHEN HONOR ELECTRONIC Ili model ADS-25FSF-19 19025EPCU-1, proizvođač: SHENZHEN HONOR ELECTRONIC Ili model ADS-25FSF-19 19025EPBR-1, proizvođač: SHENZHEN HONOR ELECTRONIC Ili model ADS-25FSF-19 19025EPI-1, proizvođač: SHENZHEN HONOR ELECTRONIC Ili model ADS-25FSF-19 19025EPG-1, proizvođač: SHENZHEN HONOR ELECTRONIC Ili model ADS-25FSF-19 19025EPB-1, proizvođač: SHENZHEN HONOR ELECTRONIC Ili model AD10560LF, proizvođač: PI Electronics (H.K.) Ltd. Ili model AD2139S20, proizvođač: PI Electronics (H.K.) Ltd. Ili model AD2139620, proizvođač: PI Electronics (H.K.) Ltd. Ili model AD2183R20, proizvođač: PI Electronics (H.K.) Ltd. Ili model AD2183U20, proizvođač: PI Electronics (H.K.) Ltd. Izlaz: 19 V ⎓ 1,3 A		
Uvjeti u okruženju	Radni uvjeti	Temperatura	0 °C do 40 °C
		vlažnost	Ispod 80 %
	Uvjeti za čuvanje	Temperatura	-20 °C do 60 °C
		vlažnost	Ispod 85 %

Dimenzije	Veličina monitora (širina x visina x dubina)	
	S postoljem	539,3 x 426,9 x 220 (mm)
	Bez postolja	539,3 x 317,1 x 42,7 (mm)
Težina (bez ambalaže)	S postoljem	3,7 kg
	Bez postolja	2,6 kg

Specifikacije su podložne promjenama bez prethodne najave.

Simbol ~ označava izmjeničnu struju, a simbol ⎓ istosmjernu struju.

SPECIFIKACIJE PROIZVODA

27G414B

LCD zaslon	Dubina boje	Podržane su 8-bitne boje.	
Razlučivost	Maks. razlučivost	1920 x 1080 pri 144 Hz	
	Preporučena razlučivost	1920 x 1080 pri 144 Hz	
Izvori napajanja	Nazivno napajanje	19 V ⎓ 1,3 A	
AC/DC adapter	Model ADS-25SFA-19-3 19025E, proizvođač: SHENZHEN HONOR ELECTRONIC Ili model ADS-25FSF-19 19025EPCU-1, proizvođač: SHENZHEN HONOR ELECTRONIC Ili model ADS-25FSF-19 19025EPBR-1, proizvođač: SHENZHEN HONOR ELECTRONIC Ili model ADS-25FSF-19 19025EPI-1, proizvođač: SHENZHEN HONOR ELECTRONIC Ili model ADS-25FSF-19 19025EPG-1, proizvođač: SHENZHEN HONOR ELECTRONIC Ili model ADS-25FSF-19 19025EPB-1, proizvođač: SHENZHEN HONOR ELECTRONIC Ili model AD10560LF, proizvođač: PI Electronics (H.K.) Ltd. Ili model AD2139S20, proizvođač: PI Electronics (H.K.) Ltd. Ili model AD2139620, proizvođač: PI Electronics (H.K.) Ltd. Ili model AD2183R20, proizvođač: PI Electronics (H.K.) Ltd. Ili model AD2183U20, proizvođač: PI Electronics (H.K.) Ltd. Izlaz: 19 V ⎓ 1,3 A		
Uvjeti u okruženju	Radni uvjeti	Temperatura	0 °C do 40 °C
		vlažnost	Ispod 80 %
	Uvjeti za čuvanje	Temperatura	-20 °C do 60 °C
		vlažnost	Ispod 85 %

Dimenzije	Veličina monitora (širina x visina x dubina)	
	S postoljem	611,6 x 467,4 x 220 (mm)
	Bez postolja	611,6 x 357,7 x 42,5 (mm)
Težina (bez ambalaže)	S postoljem	4,3 kg
	Bez postolja	3,2 kg

Specifikacije su podložne promjenama bez prethodne najave.

Simbol ~ označava izmjeničnu struju, a simbol ⎓ istosmjernu struju.

Tvornički način podrške

HDMI

24G411A/27G411A/27G41MA

Razlučivost	Horizontalna frekvencija (kHz)	Vertikalna frekvencija (Hz)	Polaritet (H/V)	Opaske
640 x 480	31,469	59,94	-/-	
800 x 600	37,879	60,317	+/+	
1024 x 768	48,363	60,004	-/-	
1920 x 1080	67,5	60	+/+	Preporučeni Vrijeme - Input Compatibility Version: 1.4
1920 x 1080	84,364	74,99	+/+	
1920 x 1080	110	100	-/-	
1920 x 1080	137,26	119,982	-/-	Preporučeni Vrijeme - Input Compatibility Version: 2.0 (24/27G411A) - Input Compatibility Version: 2.1 (27G41MA)
1920 x 1080	166,587	143,981	-/-	Preporučeni Vrijeme (Overclock) - Input Compatibility Version: 2.0 (24/27G411A)

24G411B/24BF410B/27G411B/B27G4D1/24G414B/27G414B

Razlučivost	Horizontalna frekvencija (kHz)	Vertikalna frekvencija (Hz)	Polaritet (H/V)	Opaske
640 x 480	31,469	59,94	-/-	
800 x 600	37,879	60,317	+/+	
1024 x 768	48,363	60,004	-/-	
1920 x 1080	66,587	59,934	+/-	(24G414B)
1920 x 1080	67,5	60	+/+	Preporučeni Vrijeme - Input Compatibility Version: 1.4
1920 x 1080	84,364	74,99	+/+	
1920 x 1080	110	100	+/-	
1920 x 1080	137,26	119,982	+/-	
1920 x 1080	166,106	143,939	+/-	Preporučeni Vrijeme - Input Compatibility Version: 2.0 (27G411B/B27G4D1/27G414B)
1920 x 1080	166,587	143,981	+/-	Preporučeni Vrijeme - Input Compatibility Version: 2.0 (24G411B/24BF410B/24G414B)

DisplayPort

24G411A/27G411A/27G41MA

Razlučivost	Horizontalna frekvencija (kHz)	Vertikalna frekvencija (Hz)	Polaritet (H/V)	Opaske
640 x 480	31,469	59,94	-/-	
800 x 600	37,879	60,317	+/+	
1024 x 768	48,363	60,004	-/-	
1920 x 1080	67,5	60	+/+	Preporučeni Vrijeme - Input Compatibility Version: 1.2
1920 x 1080	84,364	74,99	+/+	
1920 x 1080	110	100	-/-	
1920 x 1080	137,26	119,982	-/-	Preporučeni Vrijeme - Input Compatibility Version: 1.4
1920 x 1080	166,587	143,981	-/-	Preporučeni Vrijeme (Overclock) - Input Compatibility Version: 1.4 (24/27G411A)

24G411B/24BF410B/27G411B/B27G4D1/24G414B/27G414B

Razlučivost	Horizontalna frekvencija (kHz)	Vertikalna frekvencija (Hz)	Polaritet (H/V)	Opaske
640 x 480	31,469	59,94	-/-	
800 x 600	37,879	60,317	+/+	
1024 x 768	48,363	60,004	-/-	
1920 x 1080	67,5	60	+/+	Preporučeni Vrijeme - Input Compatibility Version: 1.2
1920 x 1080	84,364	74,99	+/+	
1920 x 1080	110	100	+/-	
1920 x 1080	137,26	119,982	+/-	
1920 x 1080	166,106	143,939	+/-	Preporučeni Vrijeme - Input Compatibility Version: 1.4 (27G411B/B27G4D1/27G414B)
1920 x 1080	166,587	143,981	+/-	Preporučeni Vrijeme - Input Compatibility Version: 1.4 (24G411B/24BF410B/24G414B)

HDMI vrijednosti (video)

Unaprijed postavljeni način rada	Horizontalna frekvencija (kHz)	Vertikalna frekvencija (Hz)	Opaske
480P	31,5	60	
720P	45	60	
1080P	67,5	60	
1080P	135	120	

Model i serijski broj proizvoda nalaze se na poleđini i jednoj strani proizvoda.
Zapišite ih ispod za slučaj da zatrebate neku uslugu.

Model _____

Serijski br. _____