PŘÍRUČKA K SOFTWARU (pro systémy Windows, Mac)

Než začnete zařízení používat, přečtěte si důkladně Návod k obsluze a poté jej uchovejte pro pozdější použití.

www.lg.com

PRŮVODCE FUNKCEMI (PRO SYSTÉMY WINDOWS)

- Informace o ovladačích a softwaru, které tento model podporuje, naleznete v návodu k obsluze.
- Zobrazený obrázek se může lišit od produktu, který používáte.

Windows Software

Ovladač monitoru

- Priorita instalace : Doporučeno
- Použití : Úprava rozlišení a frekvence monitoru.

Ovladač ASM

(Týká se pouze modelů podporujících software Thunderbolt (⚡))

- Priorita instalace : Požadována
- Použití : Soubor ovladače používaný při přenosu dat přes port Thunderbolt (⚡) v operačním systému Windows.

Postup instalace

- Instalace z dodaného disku CD
  : Vložte dodaný disk CD s uživatelskou příručkou do jednotky CD v počítači a nainstalujte ovladače.
- Stahování z webu společnosti LG Electronics.
  : *www.lg.com*

OnScreen Control

- Priorita instalace : Doporučeno
- Použití : Software je poskytnut, aby mohly být na počítači ovládány důležité funkce monitoru, včetně režimu rozdělení obrazovky a nastavení režimu obrazu pro všechny softwarové programy.

Postup instalace

- Instalace z dodaného disku CD
  : Vložte dodaný disk CD s návodem do jednotky CD v počítači a nainstalujte program OnScreen Control.
- Stahování z webu společnosti LG Electronics.
  : *www.lg.com*

Postup spuštění

1 Připojte monitor LG, který podporuje software OnScreen Control k počítači.
2 Spusťte software OnScreen Control.

1 Dvakrát klikněte na ikonu zástupce na ploše.
2 Klikněte na ikonu v oznamovací oblasti v pravém dolním rohu obrazovky počítače. Klikněte na možnost **Start Program (Spustit program)**.

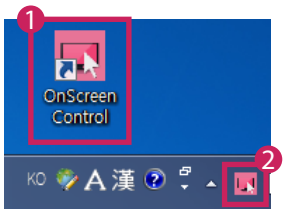

Použití

- **Monitor Control (Ovládání monitoru)**
  - Ovládat můžete základní funkce v nabídce nastavení, jako je **Volume (Hlasitost)**, **Brightness (Jas)**, **Contrast (Kontrast)**, **Ratio (Poměr stran)** a **Picture Mode (Režim obrazu)**.

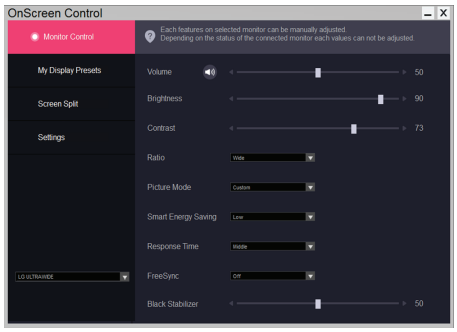

- **My Display Presets (Moje předvolby zobrazení)**
  - Možnost **My Display Presets (Moje předvolby zobrazení)** umožňuje přednastavit příslušný režim obrazu pro všechny jednotlivé softwarové programy nainstalované v počítači. Když spustíte aplikaci, pro kterou jste již zvolili režim obrazu v možnosti **My Display Presets (Moje předvolby zobrazení)**, zobrazení monitoru se změní na přednastavený režim obrazu. Můžete také přidávat jiné než výchozí aplikace. Vyberte možnost **Add Application (Přidat aplikaci)** a přednastavte režim obrazu pro další aplikace.

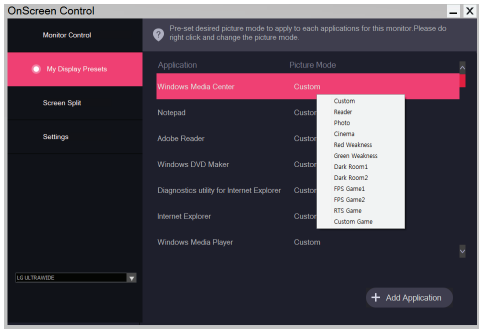

- **Screen Split**
  - Snadno můžete uspořádat více oken pomocí poskytnutého rozvržení rozdělení obrazovky.

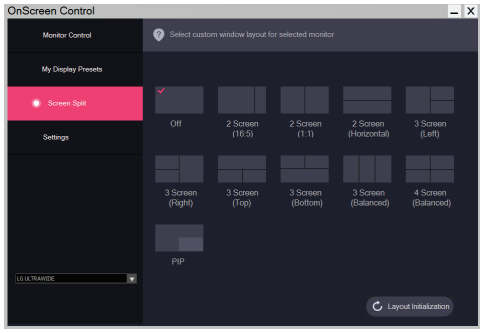

- **Settings (Nastavení)**
  - Můžete konfigurovat nastavení pro OnScreen Control.
  - Možnost Settings (Nastavení) obsahuje funkce, jako je **Auto Start (Automatické spuštění)**, **Auto Update (Automatická aktualizace)** a **Adjust Resolution (Upravit rozlišení)**, a umožňuje přístup k možnosti **Help (Nápověda)** a **OnScreen Control Information (OnScreen Control informacím)**.

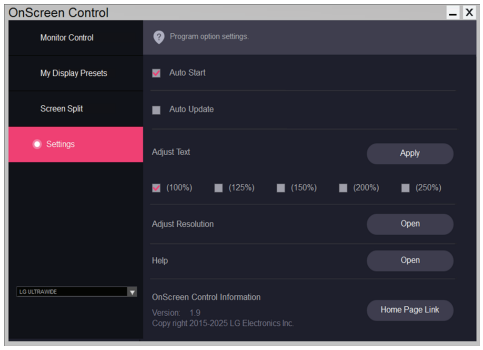

Dual Controller (software pro sdílení klávesnice/myši)

(Týká se pouze modelů podporujících software Dual Controller)

- Priorita instalace : Volitelná
- Použití : Sdílení myši a klávesnice mezi počítači připojenými ke stejné síti; přenos souborů (pokud jsou systémy Windows a Mac OS kompatibilní).



Postup instalace

Stahování z webu společnosti LG Electronics.
: *www.lg.com*

Postup spuštění

1 Připojte počítač k síti.
2 Připojte monitor LG, který podporuje software Dual Controller k počítači.
3 Spusťte software Dual Controller.

❶ Dvakrát klikněte na ikonu zástupce na ploše.
❷ Klikněte na ikonu v pravé dolní části obrazovky počítače a následně klikněte na možnost **Open Dual Controller (Otevřít software Dual Controller)**.



Použití

1 Zkontrolujte síťové připojení.
Ujistěte se, že počítače, které chcete ovládat prostřednictvím sdílení klávesnice/myši, jsou připojeny směrovačem ke stejné síti LAN.

- Monitor LG, který podporuje software Dual Controller, musí být připojený k počítači, který bude spuštěn v režimu Hlavní počítač.
- Software Dual Controller může používat pouze jeden uživatel v síti. Software Dual Controller lze také používat v kancelářích. Je však doporučeno, aby jej používal pouze jeden uživatel.
- Software Dual Controller nemusí při hraní her správně fungovat.

2 Spusťte software Dual Controller na počítači, který funguje v režimu Hlavní počítač.
: kněte na tlačítko **Main PC (Hlavní počítač)** na počítači, jehož klávesnice a myš budou sdíleny.

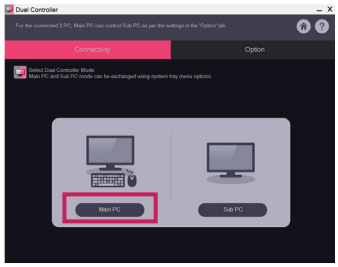

3 Spusťte software Dual Controller na počítači Vedlejší počítač v režimu Vedlejší počítač.
: Klikněte na tlačítko **Sub PC (Vedlejší počítač)** na počítači, který chcete ovládat.

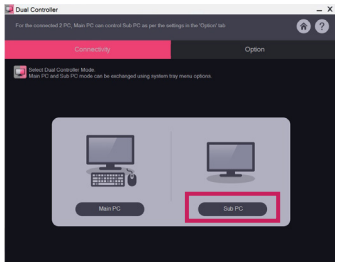

4 Klikněte na tlačítko **Apply Dual Controller (Použít software Dual Controller)** na počítači Hlavní počítač.
: Počítač Sub PC (Vedlejší počítač) je automaticky vyhledán na obrazovce počítače v režimu Hlavní počítač. Klikněte na tlačítko **Apply Dual Controller (Použít software Controller)** na obrazovce počítače v režimu Hlavní počítač.

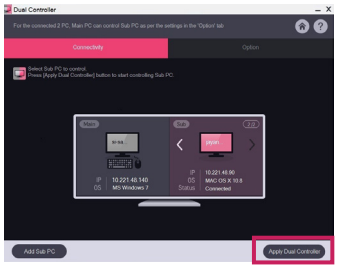

- Posunete-li kurzor myši z obrazovky počítače Hlavní počítač na obrazovku počítače Vedlejší počítač, můžete používat klávesnici a myš počítače Hlavní počítač na počítači Vedlejší počítač.

- Umístění počítače Hlavní počítač a počítače Vedlejší počítač můžete v nabídce **PC Position Control (Ovládání umístnění počítače)** na kartě **Option (Možnosti)** softwaru Dual Controller upravit na **Left (Vlevo)** / **Right (Vpravo)** nebo **Right (Vpravo)** / **Left (Vlevo).**
- Doporučujeme, abyste počítač Vedlejší počítač nastavili tak, aby se jeho obrazovka zobrazovala pouze na monitoru.
- Je-li k dispozici aktivní připojení k internetu, software Dual Controller se při spuštění automaticky aktualizuje na nejnovější verzi.
- Software Dual Controller nemusí být dostupný na některých webových stránkách a sítích v závislosti na jejich zásadách zabezpečení.

True Color Pro (software sloužící ke kalibraci barev monitoru)

(Týká se pouze modelů podporujících software True Color Pro)

- Priorita instalace : Volitelná
- Použití : Provede kalibraci barev na výstupu monitoru pomocí funkce pro kalibraci hardwaru.
- Je vyžadován samostatná kalibrátor.
  - Použitelné kalibrátory : Kalibrátor LG, Spyder3, Spyder4, i1Display Pro, ColorMunki Photo/Design a i1Pro2
- Program True Color Pro nemusí podporovat režim PBP.
- Sériové zapojení není podporováno.
- Kalibraci se doporučuje provést až po vypnutí funkce duálního monitoru.

Postup instalace

Stahování z webu společnosti LG Electronics.
: *www.lg.com*

Postup spuštění

1 Připojte monitor k počítači pomocí kabelu USB.
2 Připojte kalibrátor k portu USB IN počítače nebo monitoru.
3 Spusťte program True Color Pro.

1 Dvakrát klikněte na ikonu na ploše.
2 Klikněte na ikonu v oznamovací oblasti v pravém dolním rohu obrazovky počítače. Klikněte na možnost **Start Program (Spustit program)**.

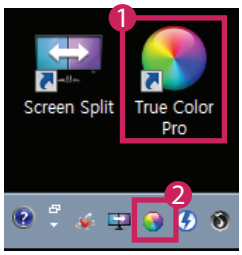

Použití

- Podrobnější informace o používání softwaru naleznete v **Help (Nápovědě)** programu.

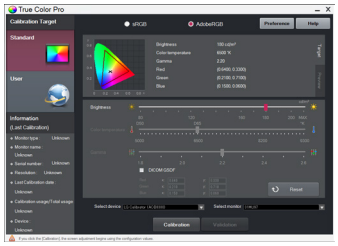

Spouštěcí obrazovka programu True Color Pro.

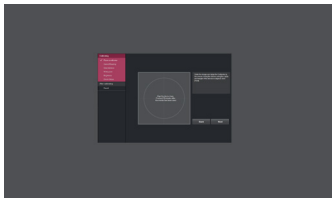

Obrazovka spuštění kalibrace.

PRŮVODCE FUNKCEMI (PRO SYSTÉM MAC)

- Informace o ovladačích a softwaru, které tento model podporuje, naleznete v návodu k obsluze.
- Zobrazený obrázek se může lišit od produktu, který používáte.

Mac Software

OnScreen Control

- Priorita instalace : Doporučeno
- Použití : Software je poskytnut, aby mohly být na počítači ovládány důležité funkce monitoru, včetně režimu rozdělení obrazovky a nastavení režimu obrazu pro všechny softwarové programy.

Postup instalace

- Instalace z dodaného disku CD
  : Vložte dodaný disk CD s návodem do jednotky CD v počítači a nainstalujte program OnScreen Control.
- Stahování z webu společnosti LG Electronics.
  : *www.lg.com*

Postup spuštění

1 Připojte monitor LG, který podporuje software OnScreen Control k počítači.
2 Spusťte software OnScreen Control.

❶ **Finder (Vyhledávač)** → **Applications (Aplikace)** → Spustit software **OnScreen Control**

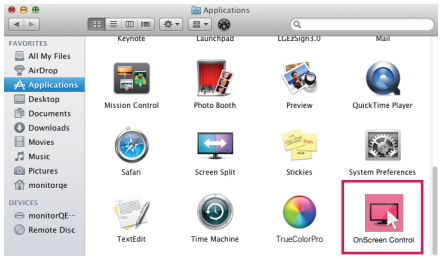

❷ Na panelu s nabídkou klikněte na ikonu pro OnScreen Control a poté klikněte na možnost **Start Program (Spustit program)**.

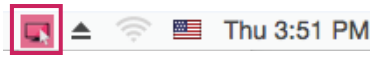

❸ Vyhledejte výraz **OnScreen Control** ve vyhledávači Spotlight.

Použití

- **Monitor Control (Ovládání monitoru)**
  - Ovládat můžete základní funkce v nabídce nastavení, jako je **Volume (Hlasitost)**, **Brightness (Jas)**, **Contrast (Kontrast)**, **Ratio (Poměr stran)** a **Picture Mode (Režim obrazu)**.

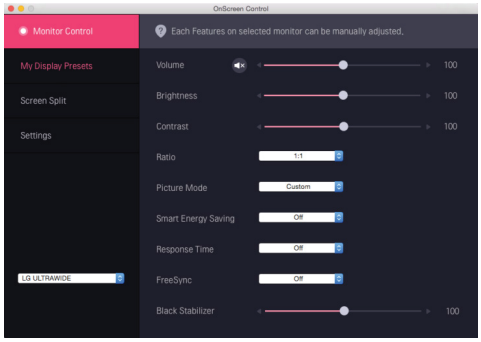

- **My Display Presets (Moje předvolby zobrazení)**
  - Možnost **My Display Presets (Moje předvolby zobrazení)** umožňuje přednastavit příslušný režim obrazu pro všechny jednotlivé softwarové programy nainstalované v počítači. Když spustíte aplikaci, pro kterou jste již zvolili režim obrazu v možnosti **My Display Presets (Moje předvolby zobrazení)**, zobrazení monitoru se změní na přednastavený režim obrazu. Můžete také přidávat jiné než výchozí aplikace. Vyberte možnost **Add Application (Přidat aplikaci)** a přednastavte režim obrazu pro další aplikace.

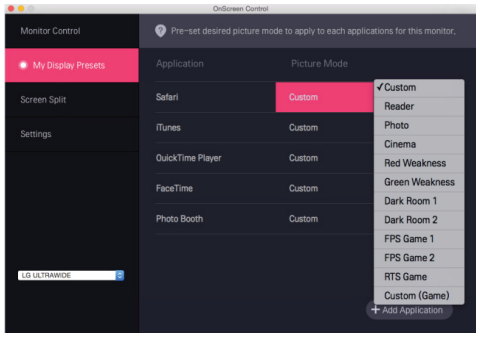

- **Screen Split**
  - Snadno můžete uspořádat více oken pomocí poskytnutého rozvržení rozdělení obrazovky.

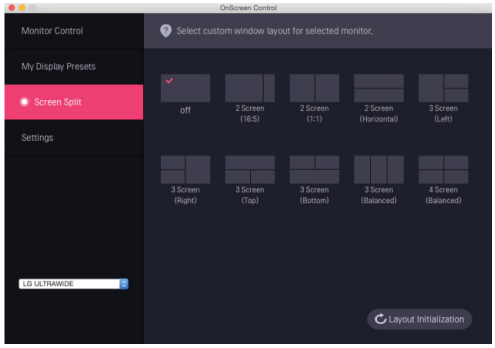

- **Settings (Nastavení)**
  - Můžete konfigurovat nastavení pro OnScreen Control.
  - Možnost Settings (Nastavení) obsahuje funkce, jako je **Auto Start (Automatické spuštění)**, **Auto Update (Automatická aktualizace)** a **Adjust Resolution (Upravit rozlišení)**, a umožňuje přístup k možnosti **Help (Nápověda)** a **OnScreen Control Information (OnScreen Control informacím)**.

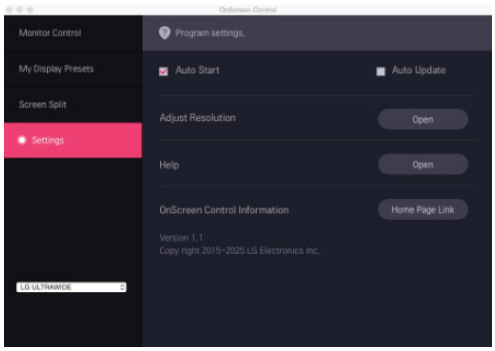

Dual Controller (software pro sdílení klávesnice/myši)

(Týká se pouze modelů podporujících software Dual Controller)

- Priorita instalace : Volitelná
- Použití : Sdílení myši a klávesnice mezi počítači připojenými ke stejné síti; přenos souborů (pokud jsou systémy Windows a Mac OS kompatibilní).

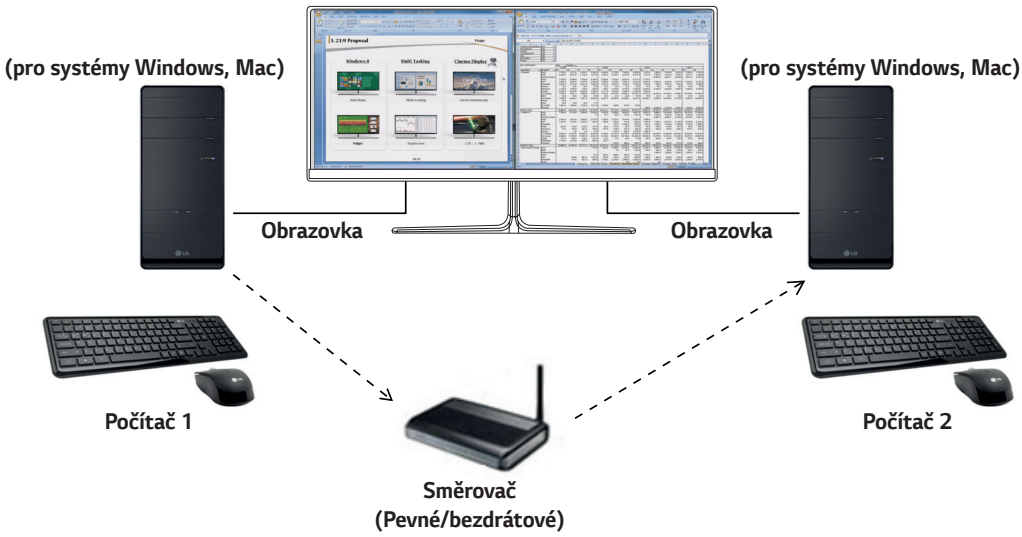

Postup instalace

Stahování z webu společnosti LG Electronics.
: *www.lg.com*

1 Po spuštění instalačního programu klikněte na tlačítko **Continue (Pokračovat)**. Během instalace musíte přijmout podmínky licenční smlouvy.

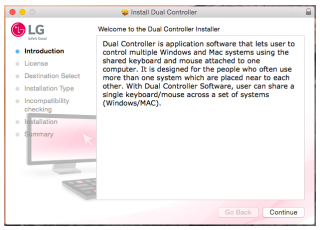

2 Zadejte heslo superuživatele a klikněte na tlačítko **Install Software (Instalovat software)**.

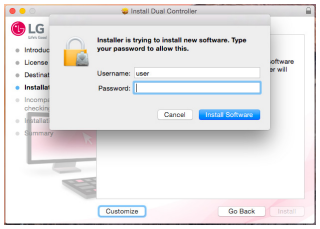

3 Kliknutím na tlačítko **Restart (Restartovat)** dokončete instalaci.

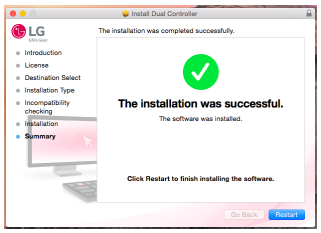

Postup spuštění

1 Připojte počítač k síti.
2 Připojte monitor LG, který podporuje software Dual Controller k počítači.
3 Spusťte software Dual Controller.

❶ **Finder (Vyhledávač)** → **Applications (Aplikace)** → Spustit software **Dual Controller**

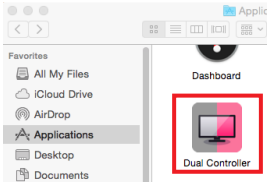

❷ Klikněte na ikonu softwaru Dual Controller a následně klikněte na možnost **Open Dual Controller (Otevřít software Dual Controller)**.

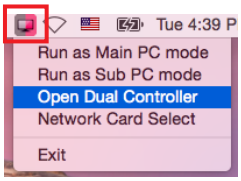

❸ Vyhledejte software **Dual Controller** ve vyhledávači Spotlight.



Použití

Pokyny pro spuštění softwaru Dual Controller pro operační systém Mac jsou shodné s pokyny pro spuštění softwaru Dual Controller pro operační systém Windows. Viz pokyny pro software Dual Controller pro operační systém Windows.

- Počítač, jehož klávesnice a myš budou sdíleny, musí být spuštěn v režimu Hlavní počítač.
- Monitor LG, který podporuje software Dual Controller, musí být připojený k počítači, který bude spuštěn v režimu Hlavní počítač.
- Počítač, který chcete ovládat softwarem Dual Controller, musí být spuštěn v režimu Vedlejší počítač.
- Software Dual Controller může používat pouze jeden uživatel v síti.
- Software Dual Controller nemusí při hraní her správněfungovat.
- Doporučujeme, abyste počítač Vedlejší počítač nastavili tak, aby se jeho obrazovka zobrazovala pouze na monitoru.
- Je-li k dispozici aktivní připojení k internetu, software Dual Controller se při spuštění automaticky aktualizuje na nejnovější verzi.
- Software Dual Controller nemusí být dostupný na některých webových stránkách a sítích v závislosti na jejich zásadách zabezpečení.

True Color Pro (software sloužící ke kalibraci barev monitoru)

(Týká se pouze modelů podporujících software True Color Pro)

- Priorita instalace : Volitelná
- Použití : Provede kalibraci barev na výstupu monitoru pomocí funkce pro kalibraci hardwaru.
- Je vyžadován samostatná kalibrátor.
  - Použitelné kalibrátory : Kalibrátor LG, Spyder3, Spyder4, i1Display Pro, ColorMunki Photo/Design a i1Pro2
- Program True Color Pro nemusí podporovat režim PBP.
- Sériové zapojení není podporováno.
- Kalibraci se doporučuje provést až po vypnutí funkce duálního monitoru.

Postup instalace

Stahování z webu společnosti LG Electronics.
: *www.lg.com*

1 Po spuštění instalačního programu klikněte na tlačítko **Continue (Pokračovat)**. Během instalace musíte přijmout podmínky licenční smlouvy.

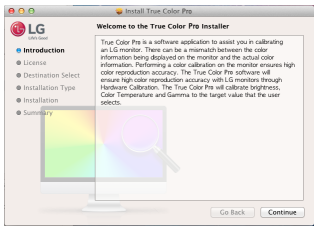

2 Zadejte heslo superuživatele a klikněte na tlačítko **Install Software (Instalovat software)**.

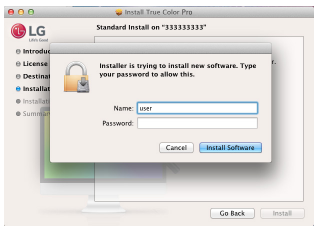

3 Kliknutím na tlačítko **Restart (Restartovat)** dokončete instalaci.

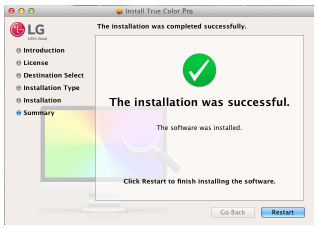

Postup spuštění

1 Připojte monitor k počítači pomocí kabelu USB.
2 Připojte kalibrátor k portu USB IN počítače nebo monitoru.
3 Spusťte program True Color Pro.

❶ **Finder (Vyhledávač)** → **Applications (Aplikace)** → Spustit program **True Color Pro**

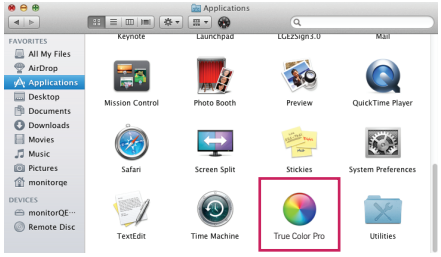

❷ Klikněte na ikonu True Color Pro na panelu menu a klikněte na tlačítko **Start Program (Spustit program)**.



❸ Vyhledejte výraz **True Color Pro** ve vyhledávači Spotlight.

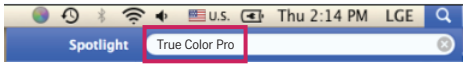

Použití

- Podrobnější informace o používání softwaru naleznete v **Help (Nápovědě)** programu.

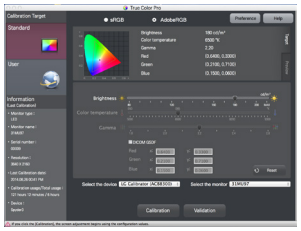

Spouštěcí obrazovka programu True Color Pro.



Obrazovka spuštění kalibrace.


LG
Life's Good