אזהרה! (מקור לאי-יציבות)

מכשיר טלוויזיה עלול ליפול ולגרום לפציעה חמורה או למוות.
ניתן למנוע פציעות רבות, במיוחד לילדים, על-ידי נקיטת אמצעי זהירות כגון:

- יש תמיד להשתמש בכוננית, במעמד או בשיטת תלייה המומלצים על ידי היצרן של מכשיר הטלוויזיה.
- יש תמיד להשתמש ברהיט שמסוגל לשאת בבטחה את מכשיר הטלוויזיה.
- יש תמיד לוודא שמכשיר הטלוויזיה לא יבלוט מעבר לשפת הרהיט הנושא אותה.
- יש תמיד להבהיר לילדים את הסכנה, הטמונה בטיפוס על רהיטים כדי להגיע למכשיר הטלוויזיה או ללוח הפקדים שלו.
- יש תמיד לעגן כבלים המחוברים למכשיר הטלוויזיה כך שלא יגרמו לנפילות, שלא ימשכו ולא ייאחזו בהם.
- בשום אופן אין להציב מכשיר טלוויזיה במיקום בלתי יציב.
- בשום אופן אין להציב מכשיר טלוויזיה על רהיט גבוה (למשל ארון בגדים, מדף) מבלי לעגן הן את הרהיט והן את המכשיר בעזרת תמיכה הולמת.
- בשום אופן אין להציב את מכשיר הטלוויזיה על גבי בד או מישטח אחר החוצץ בינו לבין הרהיט הנושא.
- בשום אופן אין להציב על מכשיר הטלוויזיה ולא על הרהיט הנושא אותו, פריטים שעלולים לפתות ילדים לטפס עליהם כגון צעצועים או שלט רחוק.

אם מכשיר הטלוויזיה הקיים עתיד להיות מועבר למקום אחר, יש ליישם את הכללים המצוינים בסעיף זה.

סמלים

~	מתייחס לזרם חילופין (AC).
⎓	מתייחס לזרם ישר (DC).
⧈	מתייחס לציוד בדרגה II.
⏻	מתייחס להמתנה.
|	מתייחס ל"מופעל" (הפעלה).
ϟ	מתייחס למתח מסוכן.

אמצעי זהירות עבור צג טלוויזיה OLED

טלוויזיות OLED מפיקות תמונות שפולטות אור עבור כל פיקסל, בניגוד לטלוויזיות רגילות עם צג לד או LCD. כך מתקבל צבע שחור מוחלט והתמונות חדות ללא טשטוש.

טבעם של החומרים האורגאנים בהם משתמשים לקבלת תמונה איכותית במיוחד ברזולוציה גבוהה בצג ה-OLED, עשויים לעיתים לגרום לתופעה של תמונה קפואה שעלולה להתקבע על המסך. תופעה זו קיימת בכל צגי ה- OLED, ואף כי מצבי תמונה מומלצים עשויים למזער את קפיאת התמונה, הטכנולוגיה העכשווית אינה מצליחה למנוע את התופעה כליל.

כשתמונה מוצגת במשך זמן רב, או שאותה תמונה מוצגת שוב ושוב, עלול להיווצר מצב של קפיאת התמונה על הצג. זוהי תופעה נפוצה בצג OLED עקב אופי המוצר. במוצר זה קיימים אמצעים מובנים להגנה על הצג. מומלץ שלא להציג תמונות שעלולות לגרום לקפיאת התמונה, ולמלא אחר ההנחיות המומלצות.

תמונות שעלולות לגרום לקפיאת תמונה

- תמונות עם שטחים שחורים בחלק העליון או בתחתית ו/או בצדי הצג.
- תמונות שיחס הגובה-רוחב שלהן הוא 4:3 או 21:9.
- תמונות הנשארות על הצג זמן ממושך, כמו למשל מספר הערוץ, לוגו של תחנה, איקון של קונסולת משחקים, תפריט של ממיר וכדומה.
- תמונות אחרות הנותרות על הצג או תמונות המוצגות שוב ושוב.

הפעלת [ניקוי פיקסלים] להגנה על צג של טלוויזיה OLED

מכשיר טלוויזיה OLED מצויד בתכונת ניקוי-פיקסלים שבאמצעותה המסך בודק את עצמו, ומונע השהיית תמונה על המסך. תכונה זו מחשבת באופן אוטומטי את משך הזמן המיטבי לביצוע, על סמך מניית משך הצפייה. הדבר מתבצע באופן אוטומטי כשהטלוויזיה כבויה. בשעה שהתכונה הזו פועלת, ייתכן שיופיעו פסים אופקיים בראש המסך ובתחתיתו. תכונת ניקוי-פיקסלים פועלת כשהמכשיר מחובר לחשמל ולמקור הכוח.

- כדי להפעיל את הפונקציה הזאת באופן ידני יש ללחוץ על לחצן ⚙ בשלט הרוחק, לעבור אל ⋮ ← [כללי] ← [טיפול OLED] ← [הגדרות לוח OLED] וללחוץ על [ניקוי פיקסלים].

המלצות להפחתת קיפאון תמונה

כשצופים בטלוויזיה במשך זמן ממושך, יש ללחוץ על לחצן ⚙ בשלט הרוחק, לעבור אל ⋮ ← [תמונה] ← [מצב בחירה] ומגדירים מצב תמונה [ECO] / [APS] (תלוי בארץ), עוברים אל [הגדרות מתקדמות] ← [בהירות] ומגדירים את [בהירות פיקסל ב-OLED] לדרגה נמוכה יותר. נוסף לכך, לוחצים על לחצן ⚙ בשלט הרוחק, עוברים אל ⋮ ← [כללי] ← [טיפול OLED] ← [הגדרות לוח OLED] ומגדירים את הערך של [כוונון בהירות הלוגו] ל[גבוהה].

אם מופיעות תמונות עם פסים שחורים בחלק העליון/התחתון/השמאלי/הימני של הצג, יש ללחוץ על לחצן ⚙ בשלט הרחוק, ללחוץ על ⋮, ולעבור אל [תמונה] ← [יחס רוחב-גובה] ← ['בחירת המשתמש/ת'] ← [זום אנכי] או [זום 4-כיווני] כדי להסיר את הפסים השחורים.

יש לכבות את התפריטים המיועדים להגדרה של התקנים כגון ממירים, כדי שהללו לא יוצגו על הצג במשך זמן רב.

לתשומת לבך

- כאשר המסך מראה תמונה אחת קבועה למשך זמן ממושך, בהירות המסך תרד באופן אוטומטי, כאשר התוכן המוצג במסך ישתנה הבהירות תחזור למצב הרגיל. זהו מנגנון רגיל שתפקידו למנוע קפיאת תמונה.

פתרון בעיות

לא ניתן לשלוט על הטלוויזיה באמצעות השלט רחוק.	• בדוק את חיישן השלט הרחוק במוצר ונסה שוב. • ודא שאין מכשול בין המוצר לשלט הרחוק. • ודא שהסוללות תקינות ומותקנות כהלכה (⊕ ל-⊕, ⊖ ל- ⊖).
אין תצוגת תמונה ואין קול.	• ודא שהמוצר מופעל. • ודא שכבל החשמל מחובר לשקע החשמל. • בדוק אם יש בעיה בשקע החשמל על-ידי חיבור מוצרים אחרים.
הטלוויזיה מפסיקה לפעול לפתע.	• בדוק את הגדרות בקרת החשמל. תיתכן הפסקת חשמל. • בדוק אם פונקציית הכיבוי האוטומטי מופעלת בהגדרות הקשורות לזמן. • אם אין אות כשהטלוויזיה מופעלת, הטלוויזיה תכבה באופן אוטומטי לאחר 15 דקות של חוסר פעילות.
בעת חיבור למחשב (HDMI) לא מזוהה אות.	• כבה והפעל את הטלוויזיה באמצעות השלט הרחוק. • חבר מחדש את כבל ה-HDMI. • הפעל מחדש את המחשב כשהטלוויזיה מופעלת.
תצוגה חריגה	• אם המוצר קר למגע, ייתכן הבהוב קל בעת הפעלתו. זה נורמלי, אין בעיה במוצר. • פנל זה הוא מוצר מתקדם שמכיל מיליוני פיקסלים. ייתכן שתראו נקודות שחורות קטנות או נקודות צבעוניות בהירות (לבן, אדום, כחול וירוק) בגודל של 1 ppm על גבי המסך. זה לא מעיד על תקלה ולא משפיע על הביצועים והמהימנות של המוצר. התופעה מתרחשת גם במוצרים של צד שלישי ואינה מהווה עילה להחלפה או להחזר. • ייתכנו שינויי בהירות וצבע בלוח בהתאם למיקום הצפייה (שמאל/ימין/למעלה/למטה). תופעה זו מתרחשת עקב מאפייני הפנל. היא אינה קשורה לביצועי המוצר ואינה מהווה תקלה.
צליל חריג	• **רעש של היסדקות**: רעש של היסדקות שמתרחש בעת צפייה בטלוויזיה או כיבוי שלה נוצר כתוצאה מהתכווצות תרמית של הפלסטיק בעקבות הטמפרטורה והלחות. רעש זה נפוץ במוצרים שעבורם נחוץ עיוות תרמי. • **המהום של מעגל חשמלי/זמזום של הפנל**: רעש בעוצמה נמוכה נוצר כתוצאה ממעגל חשמלי שעובד במהירות גבוהה ומספק עוצמת זרם גבוהה להפעלת המוצר. משתנה כתלות במוצר. רעש זה אינו משפיע על הביצועים או המהימנות של המוצר.

⚠

- הקפד לסחוט עודפי מים או חומרי ניקוי מהמטלית.
- אין לרסס מים או נוזל ישירות על מסך הטלוויזיה.
- הקפד לרסס על מטלית יבשה רק את כמות המים או חומר הניקוי הנחוצה לניגוב המסך.

(רק *LX1)

מפרט מודול אלחוטי (LGSBWAC95)	
LAN אלחוטי (IEEE 802.11a/b/g/n/ac)	
טווח תדרים	הפסק יציאה (מקס')
2,400 עד 2,483.5 MHz	19 dBm
5,150 עד 5,725 MHz	18 dBm
5,725 עד 5,850 MHz	13.5 dBm
Bluetooth	
טווח תדרים	הפסק יציאה (מקס')
2,400 עד 2,483.5 MHz	9 dBm

מכיוון שערוצי התדרים שונים מארץ לארץ, המשתמש אינו יכול לשנות או לכוונן את תדר ההפעלה. תצורת מוצר זה מוגדרת לטבלת התדירויות האזוריות.

לידיעת המשתמש - יש להתקין התקן זה ולהפעיל אותו עם מרחק מינימלי של 20 ס"מ בינו לבין הגוף.

(למעט *LX1)

מפרט מודול אלחוטי (LGSBWAX12)	
LAN אלחוטי (IEEE 802.11a/b/g/n/ac/ax)	
טווח תדרים	הפסק יציאה (מקס')
2,400 עד 2,483.5 MHz	17 dBm
5,150 עד 5,725 MHz	15 dBm
5,725 עד 5,850 MHz	13 dBm
5,945 עד 6,425 MHz (רק UAE)	11 dBm
Bluetooth	
טווח תדרים	הפסק יציאה (מקס')
2,400 עד 2,483.5 MHz	9 dBm

מכיוון שערוצי התדרים שונים מארץ לארץ, המשתמש אינו יכול לשנות או לכוונן את תדר ההפעלה. תצורת מוצר זה מוגדרת לטבלת התדירויות האזוריות.

לידיעת המשתמש - יש להתקין התקן זה ולהפעיל אותו עם מרחק מינימלי של 20 ס"מ בינו לבין הגוף.

פרטי הודעה על תוכנת קוד פתוח

כדי לקבל את קוד המקור תחת GPL, LGPL, MPL ורשיונות קוד פתוח אחרים שיש להם את החובה לחשוף את קוד המקור, הכלול במוצר זה, ולגשת לכל תנאי הרישיון המופנים, הודעות זכויות יוצרים ומסמכים רלוונטיים אחרים אנא בקר ב- *https://opensource.lge.com*.

LG Electronics גם תספק לכם קוד מקור פתוח על גבי תקליטור בתמורה לתשלום המכסה את עלות ההפצה (כגון עלות המדיה, המשלוח והטיפול), בתגובה לבקשה בדואר האלקטרוני אל הכתובת opensource@lge.com.

הצעה זו תקפה לכל מי שמקבל מידע זה לתקופה של שלוש שנים לאחר המשלוח האחרון של מוצר זה.

רשיונות

HDMI™
HIGH-DEFINITION MULTIMEDIA INTERFACE

QuickSet®

(רק בדגמים התומכים בשלט רחוק Magic)

HEVC Advance™
Covered by patents at patentlist.accessadvance.com

מפרט

(תלוי בארץ)

מפרט שידור				
	טלוויזיה דיגיטלית			טלוויזיה אנלוגית
מערכת טלוויזיה	DVB-T/T2 DVB-C DVB-S/S2			PAL B/B, PAL B/G, PAL D/K, PAL-I, SECAM B/G, SECAM D/K, NTSC-M
כיסוי תוכניות	DVB-S/S2[1]	DVB-C[1]	DVB-T/T2[1]	46 עד 862 MHz
	950 עד 2,150 MHz	46 עד 890 MHz	:VHF III 174 עד 230 MHz :UHF IV 470 עד 606 MHz :UHF V 606 עד 862 MHz :S Band II 230 עד 300 MHz :S Band III 300 עד 470 MHz	
מספר מקסימלי של תוכניות לאחסון	6,000		3,000	
התנגדות אנטנה חיצונית	75 Ω			

1) רק דגמים התומכים ב-DVB-T2/C/S2.

תנאי סביבה	
טמפרטורת הפעלה	0 °C עד 40 °C
לחות הפעלה	פחות מ-80 %
טמפרטורת אחסון	-20 °C עד 60 °C
לחות אחסון	פחות מ-85 %

- פרטי האנרגיה המסופקים עם המוצר מצוינים בהתאם לתקנות בכל ארץ. (תלוי בארץ)
  - צריכת האנרגיה נמדדת בהתאם ל-IEC 62087.
- צריכת האנרגיה בפועל עשויה להשתנות בהתאם לגורמים כגון סוג תוכן הווידאו המוקרן והגדרות הטלוויזיה.
- למידע על ספק הכוח וצריכת ההספק, עיין בתווית המצורפת למוצר. (תלוי בארץ)
  - צריכת ההספק האופיינית נמדדת בהתאם לתקן IEC 62087 או לתקנות האנרגיה של כל מדינה.
  - * בדגמים מסוימים, התווית נמצאת בתוך כיסוי ההתקן החיצוני.
  - * בהתאם לדגם או למדינה, צריכת ההספק האופיינית עשויה שלא להופיע על התווית.

לתשומת לב

- אם ההתקן המחובר לכניסה גם תומך ב'HDMI Deep color', התמונה עשויה להיות ברורה יותר. אולם, אם ההתקן אינו תומך בכך, ייתכן שזה לא יפעל כהלכה. במקרה כזה, שנה את ההגדרה [HDMI Deep Color] של הטלוויזיה למצב כבוי.
- ⚙ ← ⋮ ← [כללי] ← [התקנים] ← [הגדרות HDMI] ← [HDMI Deep Color]
- יש להשתמש בכבל מאושר עם הלוגו של HDMI.
- אם לא תשתמש בכבל HDMI מאושר, ייתכן שלא תופיע תצוגה במסך או שעלולה להתרחש שגיאה.
- סוגי כבלי HDMI מומלצים
  - כבל Ultra High-Speed HDMI®/™ (שלושה מטרים או פחות)

USB

רכזות USB מסוימות עלולות שלא לפעול. אם התקן USB שמשתמש ברכזת USB אינו מזוהה, חבר אותו ישירות לכניסת הUSB של הטלוויזיה.

לתשומת לב

- לצורך חיבור אופטימלי, לכבלי HDMI ולהתקני USB צריכה להיות מסגרת שעובייה קטן מ-10 מ"מ ורוחבה קטן מ-18 מ"מ. אם כבל ה-USB או התקן זיכרון ה-USB לא מתאימים לשקע ה-USB של הטלוויזיה, יש להשתמש בכבל מאריך שתומך ב-USB 2.0.

IR Blaster

שלוט בממיר (כבלים/לוויין/IP/OTT), נגן Blu-ray/DVD, מקרן קול, קונסולות משחקים וכד', בעזרת ה-IR Blaster. (תלוי בארץ) (תלוי בדגם)

לתשומת לב

- חבר את כבל ה-IR Blaster אל יציאת ה-IR Blaster בטלוויזיה.
- השתמש בהגדרות שלט אוניברסלי כדי לשלוט בהתקן.
- הדק את ה-IR Blaster בעזרת הסרט הדביק המצורף.

משחזר IR

אם הממיר ממוקם על התומך האחורי, ייתכן שהמקלט של שלט הרוחק יהיה מוסתר. כתוצאה מכך ייתכן שאות הקלט משלט הרוחק יהיה משובש. (תלוי בדגם)

(אם בעיית תפעול השלט הרחוק נמשכת, אתה יכול להשתמש במרחיב IR Repeater (כבל מאריך אות של שלט רחוק) כדי לפתור את הבעיה.)

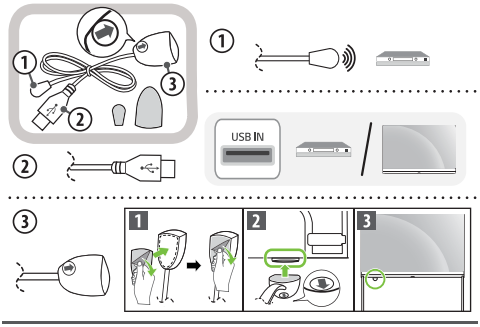

- ① **משדר** : מקום שבו האות מהממיר נקלט ביציבות.
- ② **חיבור למקור כוח** : פיתחת USB של הממיר או הטלוויזיה.
- ③ **מקלט** : בפינה השמאלית התחתונה של הטלוויזיה, או במקום שבו האות משלט הרוחק נקלט ביציבות. (יש להצמיד את התווית ⬆ בחזית.)

התקנים חיצוניים

התקנים חיצוניים זמינים כוללים: נגן Blu-ray, מקלט HD, נגן DVD, מכשירי וידאו, מערכות שמע, התקני אחסון USB, מחשב, התקני משחקים והתקנים חיצוניים אחרים.

לתשומת לב

- ייתכן שהחיבור להתקן חיצוני שונה מזה שבדגם.
- במצב מחשב ייתכנו רעשים הקשורים לרזולוציה, לתבנית האנכית, לניגודיות או לבהירות. במקרה של רעשים, שנה את יציאת המחשב לרזולוציה אחרת, שנה את קצב הרענון לקצב אחר או כוונן את הבהירות ואת הניגודיות בתפריט [תמונה] עד שהתמונה ברורה.
- במצב מחשב, ייתכן שחלק מהגדרות הרזולוציה לא יפעלו כהלכה כתלות בסוג הכרטיס הגרפי.
- אם מושמע תוכן ULTRA HD במחשב, הווידאו או השמע עלולים לסבול מהפרעות לסירוגין כתלות בביצועי המחשב. (תלוי בדגם)
- אם מתחברים ל-LAN חוטי, יש להשתמש בכבל CAT 7 עם תמסורת אינטרנט במהירות גבוהה. (רק כאשר מסופקת יציאת **LAN**).
- אם הנתב האלחוטי או התקן הקלט החיצוני מורכב על גבי התומך המותקן בצד האחורי של הטלוויזיה, הוא עלול להינזק או לפעול באופן לא-תקין בגלל החום השופע מההתקן. יש לעיין במדריך למשתמש של כל אחד מההתקנים, ולאחר מכן להרכיב אותו בהתאם לאתרעות, לפני השימוש בו. (תלוי בדגם)

- אם הכוונה היא להתקין את המוצר על הקיר, יש לחבר לגב המוצר ממשק התקנה בתקן VESA (חלקים אופציונליים). בעת התקנת המכשיר לשימוש בתושבת הקיר (חלקים אופציונליים), יש לעשות זאת בזהירות כדי למנוע את הפלת המכשיר.
- בעת התקנת טלוויזיה על הקיר יש לוודא שלא להתקין את הטלוויזיה על-ידי תליית כבלי החשמל והאותות בגב הטלוויזיה.
- אין להתקין מוצר זה על הקיר אם הוא עלול להיחשף לשמן או לאדי שמן. הדבר עלול לגרום נזק למכשיר ולגרום לנפילתו.
- בעת התקנה על תושבת הקיר מומלץ לכסות את חור המעמד בסרט כדי למנוע ריבוי אבק וחרקים. (תלוי בדגם)

אנטנה/כבלים

יש לחבר את הטלוויזיה לשקע אנטנה בקיר באמצעות כבל RF (75 Ω).

- יש להשתמש במפצל אותות לצורך חיבור של יותר משתי טלוויזיות.
- אם איכות התמונה גרועה, יש להתקין מגבר אותות לשיפור איכות התמונה.
- אם איכות התמונה גרועה כשמחוברת אנטנה, יש לכוון את האנטנה לכיוון הנכון.
- כבל אנטנה וממיר אינם מסופקים.
- במיקום שאין בו תמיכה בשידורי Ultra HD, הטלוויזיה לא תוכל לקלוט שידורי Ultra HD ישירים.
- השתמש במכסה AV לקבלת מראה אסתטי חיבור כבלים רבים מדי עלול לגרום לבעיות בהרמה. במקרה כזה, הסר את מכסה ה-AV לפני השימוש. (תלוי בדגם)

צלחת לוויין

יש לחבר את הטלוויזיה לשקע לוויין באמצעות כבל RF (75 Ω). (תלוי בדגם)

הפעלת הטלוויזיה

הדלקת הטלוויזיה

ניתן להפעיל את פונקציות הטלוויזיה באמצעות הלחצן.

<סוג A>

הפעלה (לחיצה)
כיבוי[1] (לחיצה והחזקה)
בקרת תפריטים (לחיצה[2])
בחירת תפריטים (לחיצה והחזקה[3])

1) כל היישומים הפועלים ייסגרו וכל הקלטה פעילה תופסק. (תלוי בארץ)
2) ניתן לגשת לתפריט ולבחור ממנו על-ידי לחיצה על הלחצן כשהטלוויזיה מופעלת.
3) ניתן להשתמש בפונקציה בעת גישה לבקרת התפריטים.

<סוג B>

הפעלה (לחיצה)
כיבוי[1] (לחיצה והחזקה)

בקרת עוצמת קול

בקרת תוכניות

1) כל היישומים הפועלים ייסגרו וכל הקלטה פעילה תופסק. (תלוי בארץ)

לתשומת לבך

- בהפעלה ראשונה של הטלוויזיה לאחר הגעתה מהמפעל, אתחול הטלוויזיה עשוי לארוך מספר דקות.
- התצוגה על-גבי המסך של הטלוויזיה עשויה להיות שונה מעט מהמוצג במדריך זה.
- יש לאפשר גישה קלה למכשיר ולשקע חשמל לידו. ישנם מכשירים ללא לחצן הפעלה/כיבוי שבהם הפעלה והכיבוי מתבצעים על-ידי ניתוק כבל החשמל.
- יש לאפשר גישה נוחה לחיבור וניתוק פתיל הזינה מרשת החשמל.

חיבורים

ניתן לחבר התקנים חיצוניים שונים לטלוויזיה ולהחליף מצבי קלט לצורך בחירה בהתקן החיצוני הרצוי. למידע נוסף על חיבור התקנים חיצוניים, עיין במדריך המסופק עם כל התקן.

HDMI

- יש לכבות ולנתק מהחשמל את המוצר ואת ההתקנים החיצוניים בעת חיבור כבל ה-HDMI.
- פורמט שמע HDMI נתמך (תלוי בדגם):
  True HD (48 kHz),
  Dolby Digital / Dolby Digital Plus (32 kHz / 44.1 kHz / 48 kHz),
  PCM (32 kHz / 44.1 kHz / 48 kHz / 96 kHz / 192 kHz)

ההתקנה

הרמת הטלוויזיה והעברתה

הקפד על העצות הבאות כדי למנוע גרימת שריטות או נזק לטלוויזיה וכדי להוביל אותה בבטחה ללא קשר לסוג או לגודל שלה.

- מומלץ להעביר את הטלוויזיה בקופסה או בחומרי האריזה שבהם הגיעה הטלוויזיה.
- לפני העברת הטלוויזיה או הרמתה יש לנתק את כבל החשמל ואת כל הכבלים האחרים.
- בעת החזקת הטלוויזיה, על המסך להיות מופנה ממך והלאה כדי למנוע נזק.
- החזק בחוזקה בחלק הצידי והתחתון של מסגרת הטלוויזיה. הקפד שלא לאחוז בחלק השקוף, או באזור הרמקול או כיסוי הגריל. (תלוי בדגם)
- להובלת טלוויזיה גדולה יש צורך בשני אנשים לפחות.
- בעת הובלת הטלוויזיה, אין לחשוף אותה לזעזועים או לרעידות יתר.
- בעת הובלת הטלוויזיה יש להקפיד שהיא תישאר במצב מאונך, לעולם אין להפוך אותה על צידה או להטות אותה שמאלה או ימינה.
- אין להפעיל לחץ יתר כדי למנוע התעקמות/כיפוף של המסגרת שכן הדבר עלול לפגוע במסך.
- בעת הטיפול בטלוויזיה, הקפד לא לגרום נזק ללחצנים הבולטים.

- יש להימנע ממגע עם המסך בכל עת כדי למנוע גרימת נזק למסך.
- בעת חיבור המעמד לטלוויזיה, יש להניח את המסך כלפי מטה על שולחן מרופד או על משטח ישר כדי להגן על המסך מפני שריטות.

התקנה על שולחן

1 הרם את הטלוויזיה והטה אותה למצב ישר על שולחן.
- השאר מרווח מינימלי של 10 ס"מ מהקיר לצורך אוורור מתאים.

2 חבר את כבל החשמל לשקע חשמל.

- אין להחיל חומרים זרים (שמנים, חומרי סיכה וכו') על הברגים בעת הרכבת המוצר. (פעולה כזו עלולה לגרום נזק למוצר).
- אין להשתמש בפריטים בלתי-מורשים על-מנת להבטיח את הבטיחות ואת אורך החיים של המוצר.
- כל נזק או פציעה שייגרמו כתוצאה מפריטים בלתי-מורשים אינם מכוסים על-ידי אחריות היצרן.
- אם הטלוויזיה מותקנת על מעמד, יש לנקוט אמצעים למניעת התהפכות המוצר. אחרת המוצר עלול ליפול ולגרום לפציעה.
- בעת הרכבת הכן, יש לוודא שמבריגים את כל הברגים המסופקים. אם הברגים אינם מהודקים כראוי, המוצר עלול לנטות או ליפול ולכן להינזק. הידוק יתר של הברגים עלול לגרום להם ליפול בגלל שחיקה במקום חיבור הבורג.
- אם הטלוויזיה לא ממוקמת במיקום יציב, היא עלולה להווות סכנה עקב נפילה. ניתן למנוע פציעות רבות, במיוחד לילדים, על-ידי נקיטת אמצעי זהירות כגון:
  - שימוש בארוניות או מעמדים המומלצים על-ידי יצרן הטלוויזיה.
  - שימוש רק ברהיטים שיכולים לתמוך בבטחה בטלוויזיה.
  - וידוא שהטלוויזיה אינה בולטת מעבר לקצה הרהיט התומך.
  - לא למקם את הטלוויזיה על ריהוט גבוה (לדוגמה ארונות או כונניות ספרים) מבלי לעגן את הריהוט ואת הטלוויזיה לתמיכה מתאימה.
  - לא להעמיד את הטלוויזיה על בד או חומרים אחרים החוצצים בינה לבין הרהיט התומך.
  - הדרכת ילדים לגבי הסכנות שבטיפוס על רהיטים כדי להגיע לטלוויזיה או לבקרות שלה.

אבטחת הטלוויזיה אל הקיר

(תלוי בדגם)

1 הכנס את בורגי העין, או את זוויות הטלוויזיה והברגים שבגב הטלוויזיה, וחזק אותם.
- אם יש ברגים במקומות של בורגי העין, ראשית יש להוציא את הברגים.

2 התקן את זוויות הקיר עם הברגים על הקיר. התאם את המיקום של תושבת הקיר ובורגי העין בגב הטלוויזיה.

3 חבר את בורגי העין לזוויות הקיר בחבל חזק. ודא שהחבל אופקי למשטח הישר.

- השתמש בפלטפורמה או ארון שהם חזקים וגדולים מספיק לתמיכה בטוחה בטלוויזיה.
- זוויות, ברגים וחבל אינם מסופקים. ניתן להשיג אביזרים נוספים מהספק המקומי.

התקנה על הקיר

(תלוי בדגם)

יש לחבר בזהירות את תושבת הקיר לגב הטלוויזיה ולהתקין את התושבת על קיר מוצק המאונך לרצפה. לחיבור הטלוויזיה לחומרי בניין אחרים, יש ליצור קשר עם בעל-מקצוע. LG ממליצה שהתקנה על הקיר תבוצע על-ידי מתקין מקצועי מוסמך. אנו ממליצים על השימוש בתושבת הקיר של LG. תושבת הקיר של LG קלה להזזה כשהכבלים מחוברים. אם לא נעשה שימוש בתושבת הקיר של LG, יש להשתמש בתושבת קיר שבה ההתקן מאובטח כהלכה לקיר עם מספיק מקום שמאפשר חיבור להתקנים חיצוניים. מומלץ לחבר את כל הכבלים לפני התקנת חיבורים קבועים לקיר.

- יש להסיר את המעמד לפני התקנת הטלוויזיה על הקיר על-ידי ביצוע פעולת חיבור המעמד בסדר הפוך.
- למידע נוסף על ברגים ותושבת הקיר יש לעיין ב'רכישה נפרדת'.

- יש להגן על כבל החשמל מפני פגיעה כגון סיבוב, קיפול, צביטה, סגירת דלת על הכבל או דריכה. יש לשים לב במיוחד לתקעי חשמל, שקעי חשמל ולנקודת יציאת הכבל מהמכשיר.
- אין להזיז את הטלוויזיה בזמן שכבל החשמל מחובר לשקע החשמל.
- אין להשתמש בכבל חשמל פגום או שאינו מחובר כהלכה.
- בעת ניתוק כבל החשמל, יש לאחוז בתקע החשמל. אין למשוך את כבל החשמל כדי לנתק את הטלוויזיה משקע החשמל.
- אין לחבר מכשירים רבים מדי לאותו שקע חשמל כדי למנוע סכנת שריפה או התחשמלות.
- **ניתוק המכשיר מהחשמל**
  - תקע החשמל הוא אמצעי הניתוק. יש לאפשר גישה לתקע החשמל למקרי חירום.
- אין לאפשר לילדים לטפס על הטלוויזיה או להחזיק בה. הטלוויזיה עלולה ליפול ולגרום לפציעה חמורה.
- **הארקת אנטנה חיצונית** (עשוי להשתנות בהתאם לארץ):
  - אם מותקנת אנטנה חשמלית, יש לנקוט באמצעי הזהירות שלהלן. אין למקם אנטנה חיצונית בקרבת קווי מתח עילי או מעגלי תאורה או כוח אחרים, או במקום שבו היא יכולה לבוא במגע עם קווי מתח או מעגלי מתח על-מנת למנוע סכנת פציעה חמורה או מוות.
- לעולם אין לגעת במכשיר או באנטנה בעת סערת ברקים. סכנת התחשמלות.
- יש לוודא שכבל החשמל מקובע היטב לטלוויזיה ולשקע הקיר על-מנת למנוע נזק לתקע ולשקע וסכנת שריפה.
- אין להכניס חומרים מתכתיים או דליקים למוצר. אם גוף זר נופל לתוך המוצר, יש לנתק את כבל החשמל וליצור קשר עם שירות הלקוחות.
- אין לגעת בקצה כבל החשמל כאשר הוא מחובר. סכנת התחשמלות.
- **בכל אחד מהמקרים הבאים יש לנתק מיד את המוצר מהחשמל וליצור קשר עם שירות הלקוחות המקומי.**
  - המוצר ניזוק.
  - כניסת מים או חומר אחר למוצר (כגון שנאי החשמל, כבל החשמל או מכשיר הטלוויזיה).
  - אם עולה מהטלוויזיה ריח של עשן או ריח אחר.
  - בעת סערות ברקים או לאחר חוסר שימוש במשך זמן רב.

בין אם מכבים את הטלוויזיה באמצעות השלט הרחוק או על ידי כפתור ההפעלה, שנאי החשמל מחובר למכשיר כל עוד כבל החשמל מחובר לשקע החשמל.

- אין להשתמש בציוד חשמלי במתח גבוה בקרבת הטלוויזיה (למשל קוטל חרקים). פעולה זו עלולה לגרום לתקלה במכשיר.
- אין לנסות לבצע שינויים במוצר זה בכל דרך שהיא ללא אישור בכתב מחברת LG Electronics. זה עלול לגרום לשריפה או התחשמלות. יש ליצור קשר עם שירות הלקוחות המקומי לצורך שירות או תיקון. שינוי בלתי-מורשה עלול לבטל את הסמכות של המשתמש להפעיל את המוצר.
- יש להשתמש רק באביזרים מורשים המאושרים על-ידי LG Electronics. אי-הקפדה על הוראה זו עלולה לגרום לשריפה, התחשמלות, תקלה או נזק למוצר.
- לעולם אין לפרק את שנאי החשמל או כבל החשמל. זה עלול לגרום לשריפה או התחשמלות.
- יש לשמור על שנאי החשמל ולהימנע מלהפילו או לחבוט בו. חבטה עלולה לגרום לו נזק.
- על-מנת לצמצם את סכנת השריפה או ההתחשמלות, אין לגעת בטלוויזיה בידיים רטובות. אם כבל החשמל או הפינים של תקע החשמל רטובים או מכוסים באבק יש לנגב אותם היטב או להסיר מהם את האבק.
- **סוללות**
  - יש לאחסן את האביזרים (סוללה וכו') במיקום בטוח הרחק מהישג ידם של ילדים.
  - אין לקצר או לפרק את הסוללות או לאפשר להן להתחמם יתר על המידה. אין להשליך סוללות לאש. אין לחשוף סוללות לחום יתר.
  - זהירות: החלפת הסוללה בסוג לא נכון עלולה לגרום לסכנת שריפה או התפוצצות.
- **הזזה**
  - בעת הזזה, יש לוודא שהמוצר כבוי, מנותק מרשת החשמל ושכל הכבלים הוסרו ממנו. ייתכן שיידרשו 2 אנשים או יותר כדי לשאת מכשיר גדול יותר. אין ללחוץ או להפעיל לחץ על הלוח הקדמי של המכשיר. אחרת, התוצאה עלולה להיות פגימה במוצר, סכנת אש או פציעה.
- יש להרחיק את החומר נגד לחות שבאריזה ואת אריזת הוויניל מהישג ידם של ילדים.
- יש למנוע פגיעה ונפילת חפצים על המוצר ואין להשליך דבר על המסך.
- אין ללחוץ בחוזקה על המוצר ביד או בעזרת חפץ חד, כגון מסמר, עיפרון או עט ואין לשרוט אותו. נזק עלול להיגרם למסך.
- **ניקוי**
  - בזמן ניקוי, יש לנתק את המכשיר מהחשמל ולנגב בעדינות במטלית רכה ויבשה. אין לרסס מים או נוזל אחר ישירות על הטלוויזיה. אין לנקות את הטלוויזיה בכימיקלים שעלולים לגרום נזק למוצר ו/או לפגל שלו כולל חומרים לניקוי זכוכית, כל סוג של מטהר אוויר, קוטל חרקים, חומר סיכה, שעווה)לרכב או תעשייתית(, חומר שוחק, חומר מדלל, בנזין, אלכוהול וכו'. אי-הקפדה על הוראה זו עלולה לגרום להתחשמלות או נזק למוצר.
- כשמשנים את הקיעור או מזיזים את המירקע נא לא להניח שום חפצים באזור התזוזה. יש להיזהר שלא לתקוע את האצבעות או חפצים זרים באזור התזוזה. דבר זה עלול לגרום לפגיעה במוצר או לפציעה אישית. (תלוי בדגם)
- נא לא להחזיק בחלק המירקע בזמן שמתבצע שינוי בקיעור המוצר. דבר זה עלול לגרום לפגיעה במוצר. (תלוי בדגם)

לפני שקוראים את המדריך הנוכחי

- קרא ביסודיות מדריך הפעלה זה לפני הפעלת הטלוויזיה ושמור אותו לעיון עתידי.
- באתר האינטרנט ניתן להוריד את המדריך כולל התקנה, שימוש, פתרון בעיות, מפרטים, רישיון וכו' ולהציג את תוכנו במחשב או בהתקן הנייד.
- **מדריך למשתמש :** למידע נוסף אודות טלוויזיה זו, קרא את המדריך למשתמש שכלול במוצר. (תלוי בדגם)
  - כדי לפתוח את המדריך למשתמש ⚙ ← ⋮ ← [תמיכה] ← [מדריך למשתמש]

רכישה נפרדת

- ניתן להחליף או לשנות אביזרים שנרכשו לצורך שיפור האיכות ללא כל הודעה. יש ליצור קשר עם הספק לקניית פריטים אלה. התקנים אלה יעבדו רק עם דגמים מסוימים.
- שם הדגם או עיצובו עשויים להשתנות בהתאם לשדרוג פונקציות המוצר או החלטות או מדיניות היצרן.
- כבל לחיבור אנטנות והתקנים חיצוניים יש לרכוש בנפרד.

לתשומת לבך

- מפרטי המוצר או התוכן של מדריך זה עשויים להשתנות ללא הודעה מראש עקב שדרוג פונקציות המוצר.
- הפריטים המסופקים עם המוצר עשויים להשתנות בהתאם לדגם.
- התמונה המוצגת עשויה להיות שונה מזו שבטלוויזיה.

אזהרה! הוראות בטיחות

זהירות
סכנת התחשמלות
אין לפתוח

זהירות: כדי לצמצם את הסכנה להתחשמלות, אין להסיר את המכסה (או הגב). אין בפנים חלקים שניתן לטפל בהם. יש לפנות לאנשי שירות מוסמכים.

מטרת סמל זה להזהיר את המשתמש בדבר קיומם של 'מתחים מסוכנים' לא מבודדים בתוך המוצר שעלולים להוות סכנת התחשמלות לבני אדם.

מטרת סמל זה להזהיר את המשתמש בדבר קיומן של הוראות תפעול ותחזוקה חשובות בתיעוד הנלווה למוצר.

אזהרה : על-מנת לצמצם את סכנת השריפה או ההתחשמלות, אין לחשוף מוצר זה לגשם או ללחות.

- על-מנת למנוע התפשטות שריפה, יש להרחיק ממוצר זה נרות או פריטים אחרים בעלי להבה גלויה.
- **אין למקם את הטלוויזיה ו/או השלט הרחוק בסביבות הבאות:**
  - מקומות עם קרינת שמש ישירה.
  - מקומות עם לחות גבוהה, כגון חדר אמבטיה.
  - בקרבת מקורות חום כגון תנור או מכשיר אחר הפולט חום.
  - בקרבת משטחי עבודה במטבח או מכשירי אדים שעלולים לגרור חשיפה לאדים או לשמן.
  - מקומות עם חשיפה לגשם או לרוח.
  - מקומות עם טפטופים או השפרצות. כמו כן אין להניח עצמים עם נוזל, כגון אגרטלים, כוסות וכו' על או מעל למכשיר (לדוגמא, על מדפים מעל ליחידה).
  - בקרבת עצמים דליקים כגון בנזין או נרות, או בקו ישיר למיזוג האוויר.
  - מקומות מאובקים במיוחד.

  אי-הקפדה על הוראה זו עלולה לגרום לשריפה, התחשמלות, דלקה/התפוצצות, תקלות או עיוות המוצר.
- **אוורור**
  - יש להתקין את הטלוויזיה במקום מאוורר היטב. אין להתקין במקום סגור כגון ספריית מדפים.
  - אין להתקין את המוצר על שטיח או כרית.
  - אין לחסום או לכסות את המוצר בבד או בחומר אחר כאשר הוא מחובר לחשמל.
- יש להקפיד לא לגעת בפתחי האוורור. בזמן צפייה ממושכת בטלוויזיה, פתחי האוורור עלולים להתחמם.

www.lg.com

זכויות יוצרים © 2022 LG Electronics Inc.
כל הזכויות שמורות.

עברית

LG OLED TV

מדריך למשתמש

בטיחות ועיון

יש לקרוא מדריך זה בעיון לפני הפעלת הטלוויזיה ולשמור עליו לעיון עתידי.

הדגם והמספר הסידורי של המוצר נמצאים בגב המוצר ובצד אחד שלו. רשום אותם למטה למקרה שתזדקק לשירות.

דגם _____

מס"ד _____