LG xboom Power 9000

Sistema de altavoz de alta potencia

Manual Del Propietario

Lea este manual detenidamente antes de utilizar su equipo y guárdelo para futuras consultas.

POWER9000

2607_Rev02

www.lg.com

Copyright © 2026 LG Electronics Inc.
Reservados todos los derechos.

Guía rápida del sistema de altavoz de alta potencia

Conexión y uso del altavoz

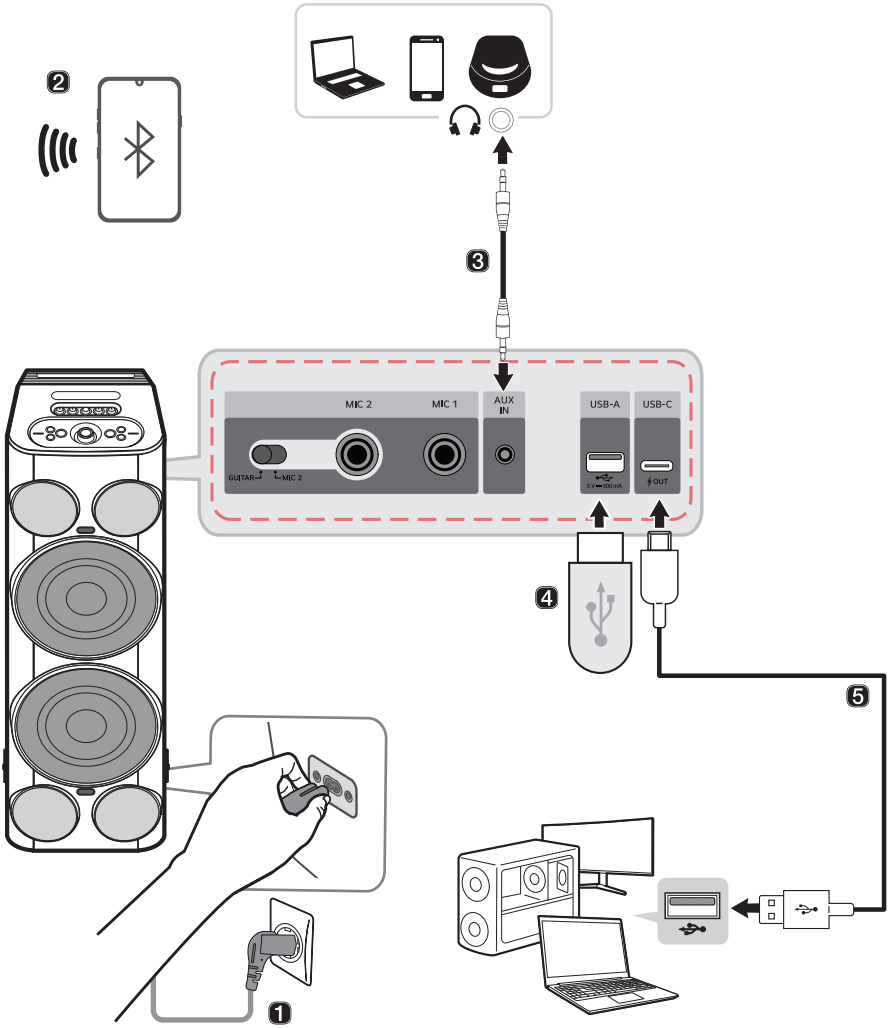

❶ Conecte el cable de alimentación a la entrada de alimentación de la parte posterior del producto.

❷ Conexión del altavoz a un smartphone mediante Bluetooth (→ Consulte “Conexión del smartphone al altavoz mediante Bluetooth” en la página 12).

① Pulse el botón **Encendido/apagado** ⏻ en el altavoz para encenderlo. El indicador de iluminación parpadea.

② Pulse el botón **Ajustes** ⚙ en el smartphone y seleccione **Bluetooth**. Active la función **Bluetooth** (○ **Desactivado** > ● **Activado**)

③ Busque “xboom Power9000” en la lista de dispositivos del smartphone y conéctese al dispositivo. Una vez conectado el smartphone a través de **Bluetooth**, el indicador de iluminación se encenderá.

④ En el smartphone, reproduzca la música que elija.

❸ Conexión a un dispositivo externo (→ Consulte “Conexión mediante un cable estéreo de 3,5 mm” en la página 32).

① Pulse el botón **Encendido/apagado** ⏻ para encender el producto.

② Conecte el terminal **AUX IN** del altavoz al dispositivo externo con un cable estéreo de 3,5 mm.

③ Encienda el dispositivo externo e inicie su reproducción.

❹ Reproducción de música desde el USB (→ Consulte “Conexión del producto a un dispositivo de almacenamiento USB” en la página 30).

① Pulse el botón **Encendido/apagado** ⏻ para encender el producto.

② Conecte el dispositivo de almacenamiento USB al terminal de tipo **USB-A** del altavoz.

5 Conectar el producto a un PC mediante un cable USB (→ Consulte “Conexión mediante audio USB” en la página 28.)

① Conecte el altavoz al PC con un cable USB Tipo C.

② Pulse el botón **Encendido/apagado** ⏻ en el altavoz para encenderlo.

③ Pulse el botón **Bluetooth** ᛒ tres veces rápidamente en el altavoz. Cuando esté conectado a un PC en el Modo de audio USB, aparecerá el sonido.

④ Seleccione "xboom Power9000" como salida de audio del PC.

⑤ Reproduzca el audio en el PC.

6 Conexión de la aplicación LG ThinQ (→ Consulte “Instalación de la aplicación” en la página 25).

① Busque la **aplicación LG ThinQ** en Google Play o App Store e instálela en el smartphone.

② Ejecute la **aplicación LG ThinQ** y use más funciones (Ecualizador, **Party Link**, Iluminación, Configuración, etc.).

Índice

Guía rápida del sistema de altavoz de alta potencia

2 Conexión y uso del altavoz

Descripción del producto

6 Parte delantera y superior
9 Parte posterior y lateral

Instalación

11 Conexión del producto

Conexión a Bluetooth

12 Conexión del smartphone al altavoz mediante Bluetooth
16 Conexión de dos dispositivos Bluetooth al altavoz
18 Hablar en el modo manos libres
19 Usar Party Link

Conexión a la aplicación LG ThinQ

25 Instalación de la aplicación
26 Uso de la función MY
27 Escuchar una retransmisión Auracast™

Conexión a USB

28 Conexión mediante audio USB
30 Conexión del producto a un dispositivo de almacenamiento USB

Conexión a un dispositivo externo

32 Conexión mediante un cable estéreo de 3,5 mm

Funciones adicionales

33 Cargar un smartphone
34 Cancelador de voz
35 Cambio de tono
36 Ajuste de los efectos de sonido
37 Iniciación del Software
37 Usar el encendido mediante Bluetooth
38 Apagado automático
38 Función de respuesta por voz

Precauciones de seguridad

39 Seguridad y normativas
42 Prevención del uso indebido del producto

Antes de informar de fallos de funcionamiento del producto

46 Solución de problemas

Apéndice

48 Especificaciones del producto
49 Marcas comerciales registradas y licencias
49 Información del aviso de software de código abierto
50 Manipulación del producto

Descripción del producto

Parte delantera y superior

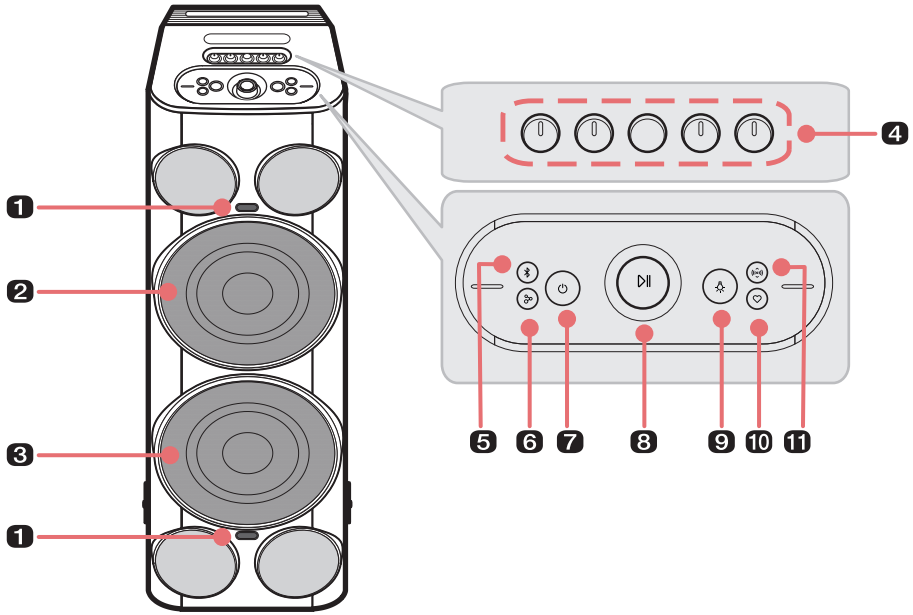

1	**Luz parpadeante** Disfrute de la luz al ritmo de la música.
2	**Indicador de iluminación / Iluminación**
3	**Iluminación**

❹ **- Mando giratorio de volumen de MIC 1 +**

Gire el mando giratorio a la derecha (+) o a la izquierda (-) para ajustar el volumen del micrófono.

- Mando giratorio REVERB 1 +

Gire el mando giratorio a la derecha (+) o a la izquierda (-) para ajustar la REVERB.

♭ Mando giratorio KARAOKE #

Gire el mando giratorio a la derecha (**#**) o a la izquierda (**♭**) para controlar el nivel del Cambio de tono.

Pulse el botón para controlar el nivel de Cancelador de voz.

- Mando giratorio de volumen de MIC 2 / GUITAR +

Gire el mando giratorio a la derecha (+) o a la izquierda (-) para ajustar el volumen sonoro del micrófono y la guitarra.

- Mando giratorio REVERB 2 +

Gire el mando giratorio a la derecha (+) o a la izquierda (-) para ajustar la REVERB.

❺ **Bluetooth**

- Puede cambiar los ajustes del **Bluetooth**.
  - Conexión de un smartphone adicional: Pulse el botón.(➞ Consulte "Conexión de dos dispositivos Bluetooth al altavoz" en la página 16.)
  - Cambio de AUX/USB A **Bluetooth**: pulse el botón.
  - Restablecer el **Bluetooth**: Mantenga pulsado el botón durante 7 segundos.(➞ Consulte "Iniciación del Software" en la página 37).
- Puede usar el Modo de audio USB. Después de conectar el cable USB al PC, pulse el botón tres veces. (➞ Consulte "Conexión mediante audio USB" en la página 28.)

❻ **Party Link**

Para usar **Party Link**, ajuste la entrada externa en **Bluetooth** o Audio USB.

- Modo estéreo: pulse el botón dos veces rápidamente. (➞ Consulte "Modo estéreo" en la página 19.)
  - Solo se pueden conectar unidades del mismo modelo.
- Modo múltiple: pulse el botón. (➞ Consulte "Modo múltiple" en la página 21).
  - **Party Link** solo está disponible entre modelos LG compatibles con Auracast™.

❼ **Encendido/apagado**

Enciende o apaga el altavoz.

❽ Mando Reproducción/Pausa ⏯ /Volumen

- Reproducción/Pausa: pulse el botón.
- Ir a la pista siguiente: pulse el botón dos veces rápidamente.
- Ir a la pista anterior: pulse el botón tres veces rápidamente.
- Usar la función de manos libres: pulse el botón cuando reciba una llamada de un dispositivo conectado mediante **Bluetooth**. (→ Consulte "Hablar en el modo manos libres" en la página 18)

Gírelo a derecha o izquierda para ajustar el nivel de volumen.

❾ Iluminación de ambiente

Pulse este botón varias veces para seleccionar la iluminación de ambiente que desee.

- Puede personalizar el modo de iluminación de ambiente a su gusto conectándose a la **aplicación LG ThinQ**.
- Si pulsa el botón **Iluminación de ambiente** del producto varias veces, la Iluminación de ambiente se apaga.

❿ MY

- Pulse el botón para usar las funciones **MY**. (→ Consulte "Uso de la función MY" en la página 26.) Antes de usar las funciones **MY**, configúrelas en la **aplicación LG ThinQ**.
- Pulse el botón dos veces para usar la Calibración de espacio (Space Calibration). Selecciona los ajustes de sonido óptimos en función del contenido.
- Si el ajuste del botón **MY** en la **aplicación LG ThinQ** es FYI.AI, funciona del siguiente modo:
  - Pulse el botón para abrir la aplicación FYI.AI.
  - Mantenga pulsado el botón para introducir voz. La introducción de voz se completa cuando se suelta el botón.

⓫ Modo Sonido

Cambia los efectos de sonido (→ Consulte "Ajuste de los efectos de sonido" en la página 36)

⚠ PRECAUCIÓN

- Tenga en cuenta que, al usar la función Calibración de espacio (Space Calibration), el sonido podría aumentar de volumen repentinamente durante la fase de optimización de la calidad del sonido.
- Coloque el producto fuera del alcance de los niños. De lo contrario podría caer y causar daños personales o materiales.
- Tenga cuidado de que no se caiga el altavoz. De lo contrario, el altavoz podría funcionar de forma incorrecta y causar daños personales o materiales.
- No es bueno para los ojos mirar la lente mientras el LED está en funcionamiento; no la mire directamente.

Nota

Calibración espacial Pro (Space Calibration Pro) no funciona cuando hay conectado un micrófono o una guitarra, ni tampoco mientras se usa la función de karaoke. Si se necesita calibración mientras se usa un micrófono o una guitarra, use la función Calibración espacial, que realiza la calibración mediante la reproducción de un tono de prueba.

Parte posterior y lateral

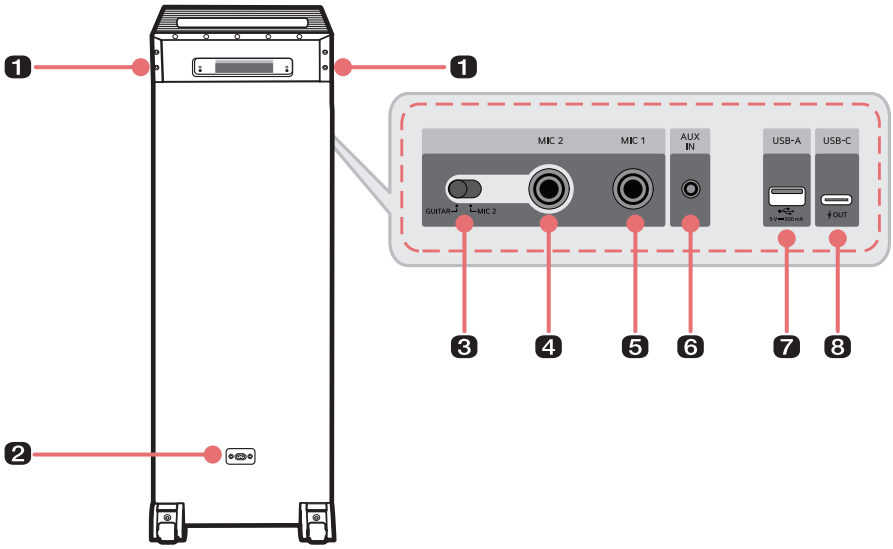

1	**Asa** Úsela para transportar el producto.
2	**Entrada de alimentación** Conecte el cable de alimentación para usar el producto.
3	**Interruptor GUITAR / MIC 2** Puede cambiar a la función de guitarra.
4	Conector **GUITAR / MIC 2** Conecte una guitarra o un micrófono al conector **GUITAR / MIC 2**.
5	Conector **MIC 1** Conecte un micrófono al conector **MIC 1**.
6	**AUX IN** Puede conectar el producto a un dispositivo externo portátil con un cable estéreo de 3,5 mm y empezar a disfrutar de música.

7 Puerto USB-A

Conecte un dispositivo de almacenamiento USB para disfrutar de música con el producto.

8 Puerto USB-C

- Conecte un cable USB (Tipo C) para cargar los dispositivos externos.
- Conecte un cable de audio USB (Tipo C) para conectar el altavoz al ordenador y reproducir música a través de él.

⚠ PRECAUCIÓN

- Tenga cuidado de no dejar caer el producto mientras lo transporta.
- Desconecte el cable conectado antes de transportar el producto.
- No se ponga de pie ni se siente sobre el producto. De lo contrario, el producto puede caer y causarle lesiones.
- Tenga cuidado de que no se caiga el producto. De lo contrario, podría averiarse y causar lesiones o daños materiales.
- Tenga la precaución de no exponer el producto a la luz solar durante un periodo prolongado, para evitar la decoloración.

Instalación

Conexión del producto

Conecte el producto a una toma de corriente en el orden siguiente.

1. Conecte el cable de alimentación a la entrada de alimentación de la parte posterior del producto.
2. Enchufe el cable de alimentación conectado al producto a una toma de corriente.

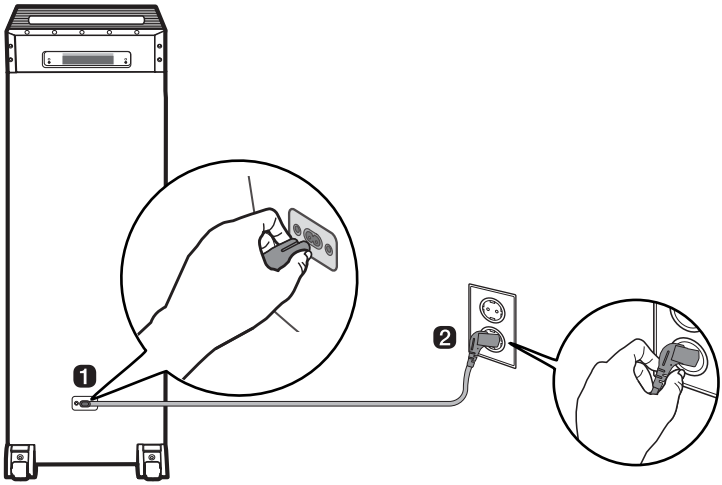

Conexión a Bluetooth

Conexión del smartphone al altavoz mediante Bluetooth

Puede reproducir los archivos de música almacenados en un dispositivo **Bluetooth** o ejecutar aplicaciones de música para disfrutar de la música con este producto.

Compruebe primero lo siguiente.

- Especificaciones de **Bluetooth** del producto.
  - Códec: SBC, AAC, LC3
- El modo de conexión del dispositivo y el producto puede variar en función de los tipos y modelos de dispositivo **Bluetooth**. Si desea obtener información sobre cómo conectar el producto, consulte el manual de usuario del dispositivo **Bluetooth** que va a conectar.

Seleccione el menú [**Bluetooth**] en la pantalla **Ajustes** del smartphone. El método de acceso al menú puede variar en función del fabricante del smartphone y el modelo.

1 Pulse el botón **Encendido/apagado** en el altavoz para encenderlo. El indicador de iluminación parpadea.

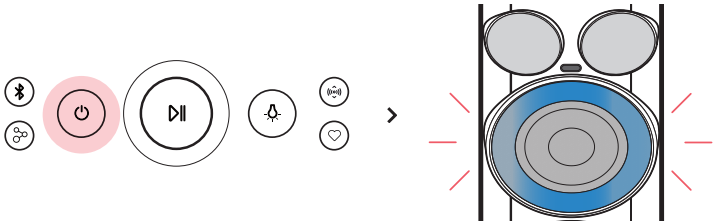

❷ Pulse el botón **Ajustes** (/) del smartphone y seleccione **Bluetooth**.

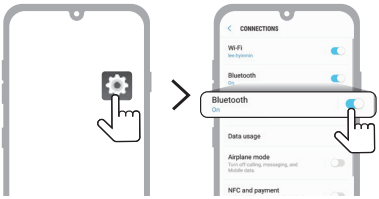

(Teléfono Android)

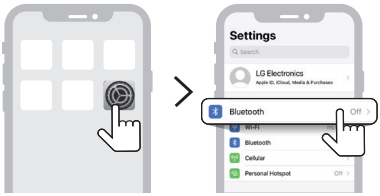

(iPhone)

---

❸ Active la función **Bluetooth** (**Desactivado** > **Activado**)

❹ Cuando la ventana emergente de conexión Fast Pair aparezca en la pantalla de su smartphone, tóquela para conectarse.

- Solo son compatibles Android™ 11 o versiones superiores. Son obligatorios ajustes de **Bluetooth** y de información de ubicación del dispositivo móvil.

❺ Si la ventana emergente de conexión no aparece, seleccione el "xboom Power9000" en la lista de dispositivos conectables del smartphone y conéctelo.

---

6 Cuando el altavoz y el smartphone estén conectados a través de **Bluetooth**, el indicador de iluminación se encenderá con el sonido.

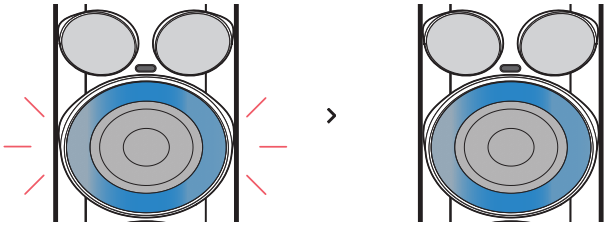

7 Si "xboom Power9000" no aparece en la lista, pulse el icono **Actualizar** si utiliza un smartphone Android o reinicie el **Bluetooth** si utiliza iPhone.

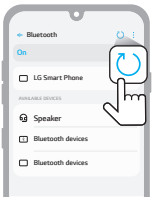

(Teléfono Android)

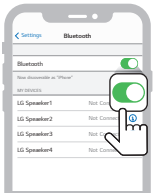

(iPhone)

8 Seleccione y reproduzca una pista en el smartphone.

Nota

- Cuanto más cerca esté el dispositivo **Bluetooth** del altavoz, mejor será la conexión.
- Si el dispositivo **Bluetooth** no está conectado, el indicador de iluminación parpadeará. Conecte el producto de nuevo.
- Ajuste el volumen del dispositivo **Bluetooth** a un nivel apropiado al usarlo.
- Mientras el producto está apagado, si intenta conectarse al producto mediante un dispositivo **Bluetooth** que está en el historial de conexión, el producto se encenderá automáticamente y se conectará al dispositivo **Bluetooth**. Puede controlar esta función desde la **aplicación LG ThinQ**. (→ Consulte "Usar el encendido mediante Bluetooth" en la página 37.)

Conexión de dos dispositivos Bluetooth al altavoz

Emparejamiento de varios teléfonos

1. En primer lugar, conecte el producto y un smartphone (→ Consulte "Conexión del smartphone al altavoz mediante Bluetooth" en la página 12).
2. Cuando el dispositivo **Bluetooth** y el altavoz estén conectados, pulse el botón **Bluetooth** . A continuación, el indicador de iluminación parpadea con el sonido. La unidad cambiará a modo de emparejamiento múltiple.

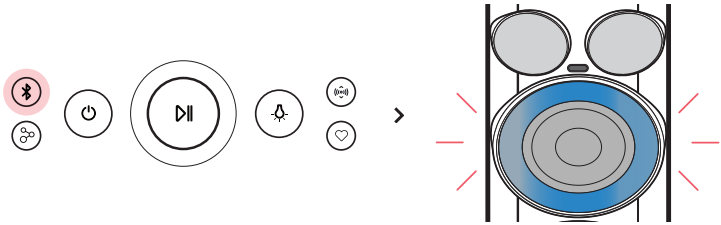

3. Conecte un dispositivo **Bluetooth** diferente al altavoz antes de que transcurra 1 minuto. (→ Consulte "Conexión del smartphone al altavoz mediante Bluetooth" en la página 12).

4 Una vez que los dos dispositivos **Bluetooth** estén conectados al altavoz, el indicador de iluminación se encenderá.

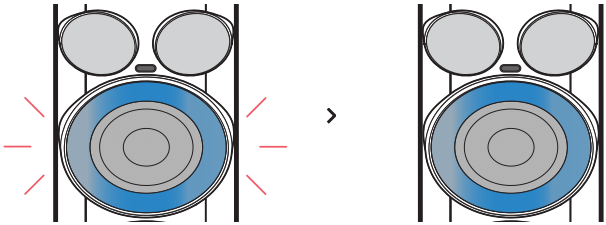

Nota

- Se pueden conectar hasta dos dispositivos **Bluetooth** al altavoz al mismo tiempo.
- Cuando dos dispositivos **Bluetooth** están conectados al mismo tiempo, el altavoz canaliza los sonidos de solo uno de ellos. Deberá detener la reproducción en el primer dispositivo para reproducir los sonidos del otro.

Hablar en el modo manos libres

1. Conecte un dispositivo inteligente al altavoz. (→ Consulte "Conexión del smartphone al altavoz mediante Bluetooth" en la página 12).
2. Puede utilizar la función manos libres siguiendo los pasos detallados en la tabla siguiente.

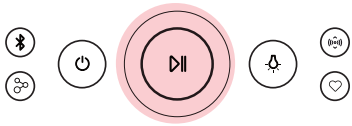

Función	Cómo se utiliza
Recibir llamadas de teléfono	Pulse el botón **Reproducir/Pausa** ⊳II.
Finalizar llamadas de teléfono	Mantenga pulsado el botón **Reproducir/Pausa** ⊳II durante 2 segundos.
Rechazar una llamada entrante	Mantenga pulsado el botón **Reproducir/Pausa** ⊳II durante 2 segundos.
Silenciar la voz al hablar por teléfono	Pulse el botón **Reproducir/Pausa** ⊳II. El indicador de iluminación se mantiene en blanco fijo.

Nota

- Si los dos smartphones conectados mediante Emparejamiento de varios teléfonos se usan simultáneamente para una llamada de teléfono, la función de manos libres podría no funcionar correctamente.
- Pulse el botón **Reproducir/Pausa** ⊳II para dejar de silenciar la voz.
- La función manos libres no es compatible con el modo Audio USB.

Usar Party Link

Puede conectar varios altavoces. Hay dos formas de usar **Party Link**: Modo estéreo y Modo múltiple. **Party Link** solo está disponible entre modelos LG compatibles con Auracast™. Para usar **Party Link**, ajuste la entrada externa en **Bluetooth** o Audio USB.

Modo estéreo

Party Link en Modo estéreo le permite disfrutar de sonido estéreo con dos altavoces del mismo modelo.

Compruebe primero lo siguiente.

Es necesario que los dos altavoces sean del mismo modelo.

Usar el modo Estéreo con un smartphone conectado mediante Bluetooth

1. En primer lugar, conecte el altavoz y un smartphone. (→ Consulte "Conexión del smartphone al altavoz mediante Bluetooth" en la página 12).
2. Pulse el botón **Reproducción/Pausa** para reproducir la música y, a continuación, pulse el botón **Party Link** dos veces rápidamente.
3. Pulse el botón **Party Link** en el otro altavoz dos veces rápidamente.
4. Puede ver el LED del Modo estéreo en los altavoces.
   - Altavoz principal: El indicador de iluminación se enciende y emite el sonido del canal izquierdo.
   - Otro altavoz: El indicador de iluminación se enciende y emite el sonido del canal derecho.

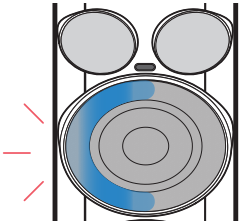

(Altavoz principal)

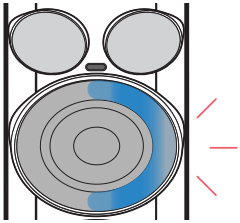

(Otro altavoz)

Usar el modo Estéreo con un PC conectado mediante Audio USB

1. Primero, conecte el altavoz y un PC. (→ Consulte “Conexión mediante audio USB” en la página 28).
2. Reproduzca el audio en el PC y, a continuación, pulse el botón **Party Link** dos veces rápidamente.
3. Pulse el botón **Party Link** en el otro altavoz dos veces rápidamente.
4. Puede ver el LED del Modo estéreo en los altavoces.
   - Altavoz principal: El indicador de iluminación se enciende y emite el sonido del canal izquierdo.
   - Otro altavoz: El indicador de iluminación se enciende y emite el sonido del canal derecho.

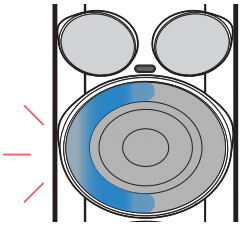

(Altavoz principal)

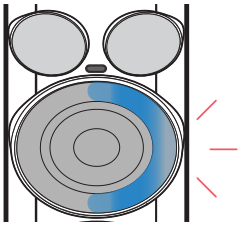

(Otro altavoz)

Modo múltiple

Party Link en Modo múltiple le permite disfrutar de un sonido más potente con varios altavoces.

Compruebe primero lo siguiente.

Puede conectar varios altavoces **Bluetooth** de LG.

Usar el modo Múltiple con un smartphone conectado mediante Bluetooth

1. En primer lugar, conecte el altavoz y un smartphone. (→ Consulte "Conexión del smartphone al altavoz mediante Bluetooth" en la página 12).
2. Pulse el botón **Reproducción/Pausa** para reproducir la música y, a continuación, pulse el botón **Party Link**.
3. Pulse el botón **Party Link** en el otro altavoz.
4. Puede ver el LED del Modo múltiple en los altavoces.
   - Altavoz principal: El indicador de iluminación se enciende y emite el sonido del altavoz.
   - Otros altavoces: el indicador de iluminación se enciende y los altavoces reproducen sonido sincronizados con el altavoz principal.

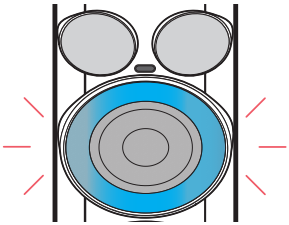

(Altavoz Principal/Otro)

Usar el modo Múltiple con un PC conectado mediante Audio USB

1. Primero, conecte el altavoz y un PC. (→ Consulte “Conexión mediante audio USB” en la página 28).
2. Reproduzca el audio en el PC y, a continuación, pulse el botón **Party Link**.
3. Pulse el botón **Party Link** en el otro altavoz.
4. Puede ver el LED del Modo múltiple en los altavoces.
   - Altavoz principal: El indicador de iluminación se enciende y emite el sonido del altavoz.
   - Otros altavoces: el indicador de iluminación se enciende y los altavoces reproducen sonido sincronizados con el altavoz principal.

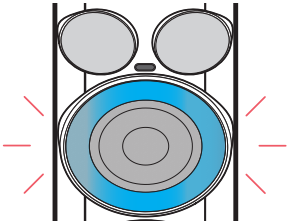

(Altavoz Principal/Otro)

Nota

- El altavoz principal conecta solamente un dispositivo **Bluetooth**.
- Al usar el Modo estéreo/múltiple para conectar varios altavoces, la conexión de emparejamiento de varios teléfonos no está disponible.
- En el Modo múltiple, si apaga y enciende los altavoces, no volverán a conectarse automáticamente.
- Solo puede usar el altavoz principal para llamadas.
- Para cambiar el dispositivo **Bluetooth** conectado en el Modo estéreo/múltiple, pulse el botón **Bluetooth** . Cuando escuche un pitido y el indicador de iluminación parpadee, conéctese al dispositivo **Bluetooth** deseado.
- Mientras usa el modo Estéreo/Múltiple, al seleccionar una fuente de entrada distinta de **Bluetooth** o Audio USB, se desactiva el modo Estéreo/Múltiple y se cambia a la fuente de entrada seleccionada.
- Mantenga los altavoces lo más cerca posible entre sí.
- Dependiendo del entorno de red, esta función podría no funcionar correctamente.
- La pantalla de un dispositivo como un televisor y el sonido del altavoz podrían no coincidir.
- Cuando hay varios altavoces conectados en el Modo múltiple, el vínculo de ecualización entre el altavoz principal y otros altavoces no está disponible.
- Mantenga pulsado el botón **Party Link** en uno de los altavoces conectados durante 2 segundos para cancelar el Modo estéreo o el Modo múltiple.
- Cuando detenga la reproducción de música en Modo múltiple, el altavoz cambiará al modo de búsqueda de Modo múltiple.
- Al usar los altavoces en Modo estéreo, si apaga uno de ellos, se apagarán los dos. Después, al volver a encenderlos, ambos se reconectarán automáticamente en Modo estéreo. Si un altavoz está encendido mientras el otro está configurado en "**Usar el encendido mediante Bluetooth**"(→ Consulte "Usar el encendido mediante Bluetooth" en la página 37.), es posible que el segundo también se encienda automáticamente.

Interconexión de varios altavoces

Este altavoz es compatible con otros altavoces **Bluetooth** de LG. **Party Link** solo está disponible entre modelos LG compatibles con Auracast™.

Modo estéreo	**Mismo modelo** **Principal/Otro**
Volumen	O
EQ (Ecualizador)	O
Iluminación	O
Gestión de energía automática	O
Temporizador de apagado	O
Apagado	O

Modo múltiple	**Misma serie** **Principal/Otro**
Volumen	O
Gestión de energía automática	O
Temporizador de apagado	O
Iluminación	O

Modo múltiple	**Otra serie** **Principal/Otro**
Volumen	O
Gestión de energía automática	O
Temporizador de apagado	O
Iluminación	O

Conexión a la aplicación LG ThinQ

Instalación de la aplicación

Use las diversas funciones del altavoz en la **aplicación LG ThinQ**.

Para instalar la **aplicación LG ThinQ**, escanee el código QR con una aplicación o instale **LG ThinQ** desde Play Store o App Store.

Compruebe primero lo siguiente.

- La **aplicación LG ThinQ** está disponible en las versiones indicadas a continuación.
  - SO Android™: versión 9.0 o posterior
  - SO iOS: versión 15.0 o posterior
  - Las versiones mínimas compatibles con cada SO pueden cambiar más adelante.

Descarga con un código QR

1. Escanee el código QR con una aplicación de escaneo de códigos QR.
2. Se le redirigirá a una página desde la que puede descargar la **aplicación LG ThinQ**. Pulse la aplicación para instalarla.

(SO para móviles Android)

(SO para iPhone)

Descarga desde Google Play o App Store

1. Diríjase a Google Play o App Store en su smartphone y busque la **aplicación LG ThinQ** para instalarla.
2. Ejecute la **aplicación LG ThinQ** e inicie sesión en ella con su cuenta. Si todavía no tiene cuenta, puede crear una nueva.
3. Pulse el botón **Agregar** (+) y siga las instrucciones de la **aplicación LG ThinQ** para registrar su producto.

Nota

- El método de acceso al menú puede variar en función del fabricante del smartphone y el sistema operativo.
- Google, Android y Google Play son marcas comerciales de Google LLC.

Uso de la función MY

La función **MY** le permite reproducir su música de manera rápida y sencilla.

1. Configure la función **MY** en la **aplicación LG ThinQ**. Siga las instrucciones para crear una lista de reproducción o definir el nivel de volumen.
2. Pulse el botón **MY** ♡.

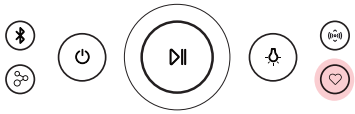

Nota

- Para usar la función **MY**, conceda permiso de acceso a los medios.
- El indicador de iluminación parpadea en blanco en los casos siguientes:
  - Si no está configurado el botón **MY** ♡ en la **aplicación LG ThinQ**.
  - Si su teléfono es un iPhone:
    - Como fuente de música, se necesitan una cuenta suscrita a Apple Music y una conexión de red.
    - Si no está suscrito a Apple Music, tendrá que tener archivos de música como fuente en la biblioteca de Apple Music.
  - Si su teléfono tiene el SO Android instalado:
    - Configure la optimización de la batería de la **aplicación LG ThinQ** como “Sin restricción” en los ajustes del smartphone.
    - Se necesita el permiso de notificación de la **aplicación LG ThinQ** para conseguir una reproducción fluida en la función **MY**.
    - Tendrá que tener archivos de fuente de música en el teléfono.

Escuchar una retransmisión Auracast™

Puede escuchar retransmisiones que haya en curso a su alrededor desde la función de escucha Auracast™ de la **aplicación LG ThinQ**.

1. Ejecute la **aplicación LG ThinQ** y seleccione Auracast™.
2. Seleccione la retransmisión Auracast™ que desee escuchar en la lista de búsqueda.
3. Una vez conectada la retransmisión Auracast™, puede escuchar la retransmisión a través del altavoz.

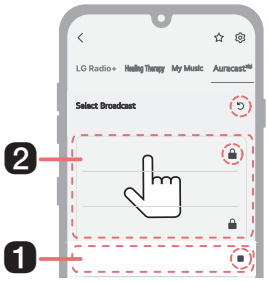

---

1. Esta es la retransmisión que está escuchando actualmente.
2. Además de la retransmisión que escucha actualmente, en la lista aparecerán las retransmisiones que puede escuchar a su alrededor.

- ■ Dejar de escuchar: seleccione esta opción para dejar de escuchar la retransmisión.
- ↺ Buscar: pulse el botón para buscar retransmisiones que puede escuchar a su alrededor.
- 🔒 Símbolo del candado: aparece cuando se necesita una contraseña.

Nota

- Si se necesita una contraseña, aparecerá la ventana Introducir contraseña.
- Si reproduce música o realiza operaciones adicionales en un dispositivo conectado mientras escucha una retransmisión Auracast™, la conexión Auracast™ podría desconectarse.
- En función del dispositivo (smartphone, televisor, etc.) que admita emisiones Auracast™, el sonido podría estar desincronizado.
- El grado de desincronización puede variar dependiendo del dispositivo que admita las emisiones Auracast™.
- Si desea obtener instrucciones detalladas, consulte el manual de usuario del dispositivo (smartphone, televisor, etc.) compatible con las retransmisiones Auracast™.

Conexión a USB

Conexión mediante audio USB

Puede conectarse al PC y escuchar el audio a través del altavoz.

Compruebe primero lo siguiente.

- Este producto se puede usar con PC, ordenadores portátiles, etc., que admitan UAC* (USB Audio Class).
  ** UAC (USB Audio Class): Estándar de conexión de audio digital que usa una interfaz USB.
- Especificaciones de audio USB: compatibilidad con UAC 1.0
- Puede no funcionar correctamente según las especificaciones del dispositivo que admite UAC (Clase de audio USB). Para más información, póngase en contacto con el fabricante de su dispositivo.
- Las especificaciones para PC del altavoz son las siguientes:
  - SO Windows: versión 10 20H2
  - macOS: versión 11.2
  - Se recomienda usar el altavoz con esta versión o posterior.
- Conectar un monitor o algún teléfono móvil al altavoz mediante un cable USB-C a USB-C puede provocar que no haya sonido.

1 Conecte el altavoz al PC mediante un cable USB Tipo C.

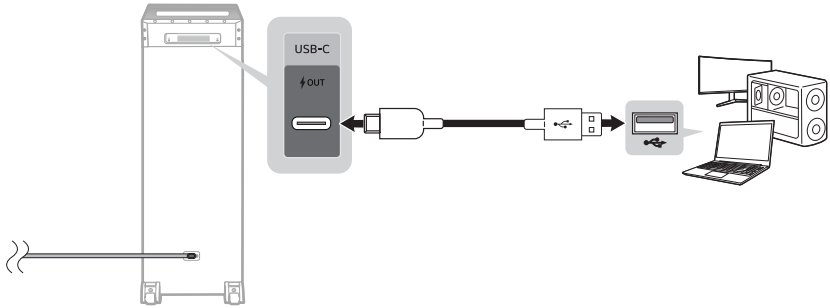

2 Pulse el botón **Encendido/apagado** en el altavoz para encenderlo.

3 Pulse el botón **Bluetooth** tres veces rápidamente en el altavoz. Cuando esté conectado a un PC en el Modo de audio USB, aparecerá el sonido.

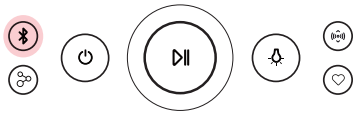

4 Seleccione "xboom Power9000" como salida de audio del PC.

5 Reproduzca el audio en el PC.

Nota

- También puede cambiar al Modo de audio USB mediante la **aplicación LG ThinQ**. Puede configurar la **aplicación LG ThinQ** para que cambie automáticamente al Modo de entrada de audio USB al conectar un cable USB.
- El cable USB no se incluye.

Conexión del producto a un dispositivo de almacenamiento USB

Puede disfrutar de sonido conectando en el producto un dispositivo de almacenamiento USB que contenga archivos de música.

1 Pulse el botón **Encendido/apagado** para encender el producto.

2 Conecte el dispositivo de almacenamiento USB al terminal USB de la parte trasera del producto.

- El producto no puede reproducir un dispositivo conectado mediante un concentrador de dispositivos de almacenamiento USB ni un cable de dispositivo de almacenamiento USB.
- El producto no se puede conectar a un dispositivo de almacenamiento USB, un reproductor de MP3 tipo USB o un lector de tarjetas que necesite la instalación de un controlador de dispositivo independiente.

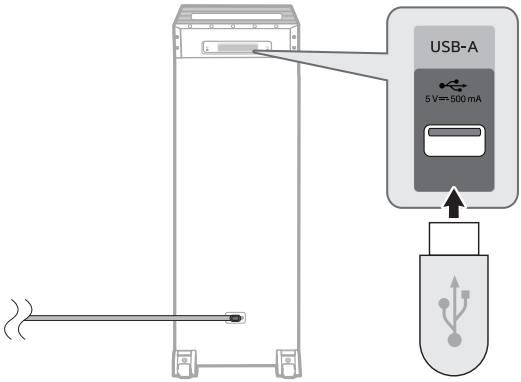

Función	Cómo se utiliza
Cambio de USB a **Bluetooth**	Pulse el botón **Bluetooth**.

Nota

Si, mientras el USB está conectado, desea cambiar la función de BT a USB, desconecte y conecte de nuevo el USB.

Nota

- Los dispositivos USB con un volumen de almacenamiento de gran tamaño pueden tardar varios minutos o más en examinar los archivos.
- LG Electronics no se responsabiliza de la pérdida de datos. Realice una copia de seguridad de los datos para minimizar los daños provocados por la pérdida de datos.
- Solo son compatibles los formatos FAT16 y FAT32. Los formatos exFAT y NTFS no son compatibles.
- Si el dispositivo de almacenamiento USB no se reconoce correctamente, el indicador de iluminación parpadeará. Compruebe si el dispositivo de almacenamiento USB es compatible y conéctelo de nuevo.
- Utilice el puerto USB de este producto solo para reproducir un archivo multimedia. No puede cargar dispositivos externos con el puerto USB.

Dispositivos de almacenamiento USB compatibles

- Dispositivo flash USB
- USB 2.0

Este producto puede no reconocer algunos dispositivos de almacenamiento USB.

Especificaciones de archivo reproducible

Extensión de archivo	Frecuencia de muestreo/tasa de bits
MP3	32-48 kHz/8-320 kbps

- Número de archivos reproducibles: hasta 2000
- Número máximo de directorios: hasta 200
- Este producto no reproduce archivos protegidos mediante DRM (Gestión de derechos digitales).
- Este producto no reproduce archivos de vídeo desde un dispositivo de almacenamiento USB.

Conexión a un dispositivo externo

Conexión mediante un cable estéreo de 3,5 mm

Puede conectar el dispositivo y varios dispositivos externos con un cable estéreo de 3,5 mm para disfrutar de música.

1 Pulse el botón **Encendido/apagado** para encender el producto.

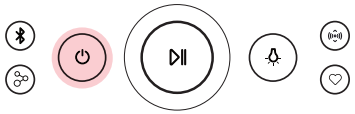

2 Conecte el dispositivo externo al terminal **AUX IN** de la parte trasera del producto con un cable estéreo de 3,5 mm.

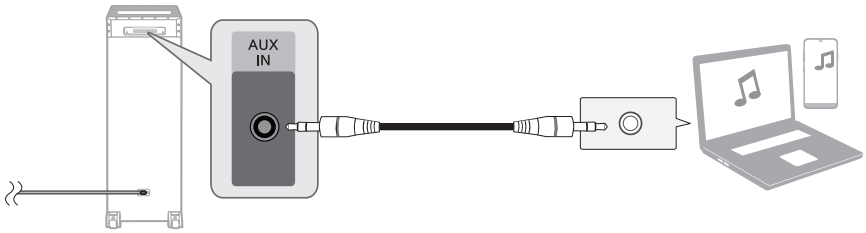

3 Encienda el dispositivo externo e inicie su reproducción.

Función	Cómo se utiliza
Cambio de AUX a **Bluetooth**	Pulse el botón **Bluetooth**.
Activar o desactivar el sonido	Pulse el botón **Reproducción/Pausa**.

Nota

- Prepare un cable estéreo de 3,5 mm. Si no tiene un cable estéreo de 3,5 mm, puede comprarlo por separado.
- Si, mientras el cable AUX está conectado, desea cambiar la función de BT a AUX, desconecte y conecte de nuevo el cable AUX.

Funciones adicionales

Cargar un smartphone

Use el cable USB para cargar su smartphone a través del altavoz.

Compruebe primero lo siguiente.

El método de carga de su smartphone difiere según el dispositivo. Consulte el manual de su smartphone.

1. Pulse el botón **Encendido/apagado** ⏻ en el altavoz para encenderlo.
2. Conecte el altavoz al smartphone mediante un cable USB Tipo C. El smartphone empieza a cargarse.

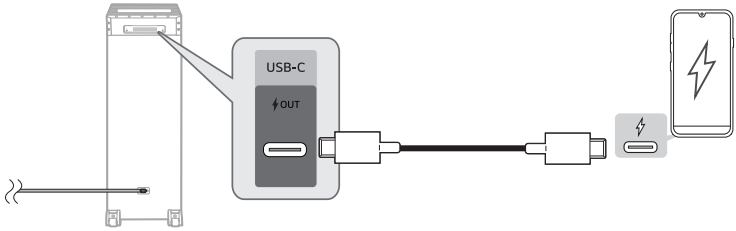

Nota

- No se puede garantizar la carga de dispositivos que no sean smartphones.
- Para cargar su smartphone, debe conectar el altavoz al smartphone mientras el altavoz está encendido.

Cancelador de voz

Puede reducir los tonos vocales durante la reproducción de música desde varias fuentes de entrada.

Pulse el botón **KARAOKE** para acceder a la función Cancelador de voz. Cuando accede a la función Cancelador de voz, el indicador de iluminación se enciende. Pulse el botón **KARAOKE** de nuevo antes de que transcurran 3 segundos para ajustar el nivel de Cancelador de voz. El indicador de iluminación cambia según el nivel de Cancelador de voz. (Desactivado → Bajo → Alto)

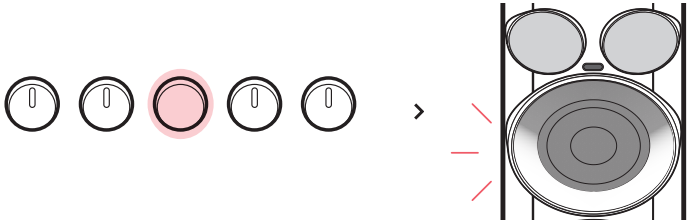

Nota

Solo para uso no comercial. Este dispositivo incluye tecnología de separación de audio con IA. El usuario es el único responsable de comprender y cumplir las leyes de copyright aplicables en su jurisdicción.
El uso no autorizado de música, voces o voces clonadas protegidas por copyright puede acarrear responsabilidades legales. Su uso de esta función puede requerir permiso de los titulares del copyright. Consulte los términos aplicables a la música pregrabada o con licencia y a los servicios de streaming antes de usar la función de karaoke con IA.

Cambio de tono

Gire el botón **KARAOKE** a la derecha (#) o a la izquierda (♭) para activar la función Cambio de tono.

Cuando accede a la función Cambio de tono, el indicador de iluminación se enciende. Gire el botón **KARAOKE** a la derecha (#) o a la izquierda (♭) de nuevo antes de 3 segundos para ajustar el nivel del Cambio de tono. Puede ajustar el tono en 9 niveles (4 niveles por encima, 4 niveles por debajo y el tono original). El indicador de iluminación cambia en función del nivel del Cambio de tono. Para que el tono sea más agudo, gire el mando giratorio **KARAOKE** hacia la derecha (#). Para que el tono sea más grave, gire el mando giratorio **KARAOKE** hacia la izquierda (♭).

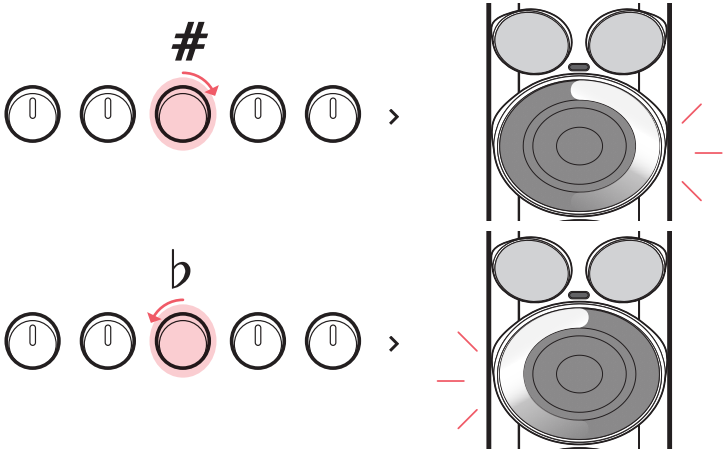

Ajuste de los efectos de sonido

Puede seleccionar el efecto de sonido que desee si pulsa el botón **Modo Sonido** varias veces.

Cambia en el orden siguiente: Ecualizador → Mejora del campo sonoro → Estándar

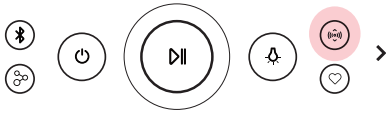

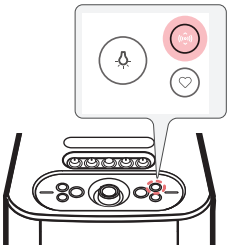

Retroiluminación del botón	Función / Estado del LED / Descripción
	Ecualizador / Parpadea en blanco. / Puede disfrutar de sonido de alta fidelidad equilibrado y natural.
	Mejora del campo sonoro / Parpadea en rojo. / Puede disfrutar de un campo sonoro amplio y de un sonido potente.
	Estándar / Parpadea en amarillo. / Podrá disfrutar de un sonido optimizado.

Nota

- Debido a que el ajuste de sonido preciso brinda un sonido de alta calidad, podría encontrar pequeñas diferencias entre los modos de efectos de sonido.
- Si selecciona Estándar en Efecto de sonido en la **aplicación LG ThinQ**, el efecto de sonido del altavoz cambia a Estándar. Si pulsa el botón **Modo Sonido** del altavoz en este estado, cambia al último efecto de sonido usado.

Iniciación del Software

Inicializa la conexión **Bluetooth** y la configuración del producto.

1. Mantenga pulsado el botón **Bluetooth** del producto durante 7 segundos o más.
2. Todos los botones parpadearán cuatro veces para inicializar la conexión **Bluetooth** y todos los ajustes.

Nota

Para usar la función **Bluetooth** después de inicializar el producto, conéctese al dispositivo **Bluetooth** de nuevo.

Usar el encendido mediante Bluetooth

Puede usar el altavoz fácilmente con su dispositivo **Bluetooth**.

Compruebe primero lo siguiente.

- Si el altavoz mantiene un historial de conexión **Bluetooth** con el dispositivo **Bluetooth**.
- El altavoz se apaga.

1. Pulse el botón Ajustes del dispositivo **Bluetooth** y seleccione **Bluetooth**.
2. Active la función **Bluetooth** (**Desactivado** > **Activado**)
3. Verá una lista de dispositivos conectables en la pantalla del dispositivo **Bluetooth**. Busque y pulse el nombre “xboom Power9000”.
4. El altavoz se encenderá automáticamente. A continuación, el dispositivo **Bluetooth** y el altavoz se conectan automáticamente.

Nota

Puede activar y desactivar esta función solo con la **aplicación LG ThinQ**.

Apagado automático

Este producto se apagará automáticamente para evitar el consumo de electricidad si el altavoz principal no está conectado a un dispositivo externo y no se utiliza durante 15 minutos. La función de apagado automático se aplica solamente al altavoz principal en caso de estar establecida la conexión **Party Link**. En caso de haber otro altavoz, la función de apagado automático estará disponible tras desconectar el otro altavoz y el altavoz principal.

Nota

Puede activar y desactivar esta función solo con la **aplicación LG ThinQ**. No usar esta función puede aumentar el consumo eléctrico.

Cómo desactivar las conexiones a redes inalámbricas.

Desactive la función de encendido automático y apague el producto.

Función de respuesta por voz

Al seleccionar una función o un sonido, el producto indica mediante voz su estado actual (la voz solo está disponible en inglés).

Puede activar y desactivar esta función con la **aplicación LG ThinQ**.

Precauciones de seguridad

Seguridad y normativas

PRECAUCIÓN

RIESGO DE DESCARGAS ELÉCTRICAS NO ABRIR

CUIDADO: PARA REDUCIR EL RIESGO DE DESCARGAS ELÉCTRICAS, NO RETIRE LA TAPA (O PARTE TRASERA) NO HAY NINGUNA PIEZA QUE PUEDA SER REPARADA POR EL USUARIO; ACUDA A PERSONAL DE SERVICIO CUALIFICADO.

Este símbolo de relámpago con punta de flecha dentro de un triángulo equilátero está diseñado para alertar al usuario de la presencia de voltajes peligrosos no aislados en el interior del producto, que podrían tener la suficiente magnitud como para constituir un riesgo de descarga eléctrica.

El signo de exclamación dentro de un triángulo equilátero está diseñado para alertar al usuario de la presencia de instrucciones importantes de operación y mantenimiento (reparación) en la documentación incluida con el producto.

ADVERTENCIA:

- Para reducir el riesgo de incendio o descargas eléctricas, no exponga este producto a la lluvia ni a la humedad.
- No instale este equipo en un espacio cerrado, como una estantería o mueble similar.

CUIDADO:

- No utilice productos de alta tensión alrededor de este producto. (p. ej., un matamoscas eléctrico). Este producto podría no funcionar correctamente debido a las descargas eléctricas.
- No coloque fuentes de llamas abiertas, como velas encendidas, sobre el aparato.
- No bloquee los orificios de ventilación. Instale el aparato siguiendo las instrucciones del fabricante. Las ranuras y orificios de la carcasa sirven para ventilar y garantizar un funcionamiento fiable del producto y para protegerlo de un posible sobrecalentamiento. Las aberturas no deben bloquearse nunca al colocar el producto encima de una cama, sofá, alfombra u otra superficie similar. Este producto no se colocará en una instalación empotrada, por ejemplo, en una estantería, a menos que se disponga de la ventilación adecuada y siempre se hará siguiendo las instrucciones del fabricante.
- El aparato no debe exponerse al agua (goteo o salpicaduras) y no se deben poner objetos que contengan líquido, como jarrones, sobre él.
- No deje la unidad sobre una superficie inestable, como estanterías altas. Puede caer debido a la vibración del sonido.
- Para la información de marcado de seguridad, incluida la identificación del producto y la alimentación nominal, consulte la etiqueta principal de la parte inferior o la otra superficie del producto.

- No permita que los niños coloquen las manos o cualquier objeto en el *conducto del altavoz.
  - * conducto del altavoz: Un orificio en la caja del altavoz para lograr un potente sonido de graves. (carcasa)

PRECAUCIÓN relacionada con el cable de alimentación

La clavija de alimentación sirve para desconectar el dispositivo. En caso de emergencia, se debe acceder fácilmente a la clavija de alimentación.

Consulte la página de especificaciones del manual del propietario para estar seguro de conocer los requisitos de corriente.

No sobrecargue las tomas de pared. Las tomas sobrecargadas, sueltas o dañadas, las alargaderas, los cables de alimentación desgastados o el aislamiento de los cables dañados pueden suponer un peligro. Las citadas condiciones pueden dar lugar al riesgo de descargas eléctricas o un incendio. Periódicamente examine el cable de su dispositivo, y si su apariencia indica daño o deterioro, desconéctelo, interrumpa el uso del dispositivo y reemplace el cable por un recambio exacto obtenido en un centro de servicio autorizado.

Proteja el cable de alimentación de los abusos físicos o mecánicos, evitando que se retuerza, que aplaste o se enganche en una puerta y no pisándolo. Ponga especial atención a los enchufes, tomas de corriente y al punto donde el cable sale del dispositivo.

Para los modelos que usan un adaptador

Use sólo el adaptador CA suministrado con este dispositivo. No utilice una fuente de alimentación de otro dispositivo o de otro fabricante. El uso de otros cables o unidades de alimentación puede causar daños a la unidad e invalidar la garantía.

Para modelos con batería

Este dispositivo está provisto de una batería o acumulador portátil.

CUIDADO: Existe riesgo de incendio o explosión si se reemplaza la batería por una de tipo incorrecto.

AVISO: Para un uso seguro del producto, el producto puede ajustar o bloquear la carga si se detecta una reducción excesiva de la capacidad de la batería. Como la batería es un producto consumible, sustitúyala si el tiempo de uso se ha reducido considerablemente.

Para modelos que usan una batería incorporada

No guarde o transporte el producto a presiones mayores que 11,6 kPa ni a una altitud mayor que 15 000 m.

- Sustituir la batería por una de un tipo incorrecto puede eliminar una medida de protección (por ejemplo, en el caso de algunos tipos de batería de litio). La batería debe sustituirla un experto usando una batería del mismo tipo.
- Tirar una batería en el fuego o en un horno caliente o aplastar o cortar mecánicamente una batería, lo cual puede provocar una explosión;
- Dejar una batería en un entorno circundante de temperatura extremadamente alta que puede provocar una explosión o la fuga de líquidos o gases inflamables;
- Una batería sometida a una presión de aire extremadamente baja que puede provocar una explosión o la fuga de líquidos o gases inflamables.

Símbolos

~ : Corriente alterna (CA).

⎓ : Corriente directa (CC).

⧈ : Este dispositivo es un dispositivo de clase II.

⏻ : Estado de alimentación en espera.

❙ : El dispositivo está encendido

ϟ : Tensión peligrosa.

Prevención del uso indebido del producto

Para evitar el uso indebido del producto, asegúrese de consultar el contenido que aparece a continuación.

Precauciones de instalación del producto

- No instale el producto en un lugar inestable o con vibraciones, como un estante que no esté bien sujeto o una superficie inclinada. Instale el producto en una superficie firme y nivelada.
  - De lo contrario, el producto podría caerse o volcarse y provocar daños o lesiones.
  - Si instala el producto en una superficie inestable, es posible que el producto no funcione correctamente.
- Si instala el producto sobre un mueble o estante, asegúrese de que la parte inferior frontal del producto no sobresale. Utilice siempre un mueble o estantería que se ajuste al tamaño del producto.
  - De lo contrario, el producto podría perder el equilibrio, caer y dañarse o provocar lesiones.
- Instale el producto en un lugar seguro. De lo contrario, un niño podría chocar contra uno de los bordes del producto y lesionarse.
- Instale el producto en un lugar sin interferencias electromagnéticas para que funcione correctamente.
- Si instala el producto en un lugar que no cumple con las condiciones generales de uso, puede surgir un problema de calidad inesperado. Por lo tanto, asegúrese de ponerse en contacto con el centro de servicio técnico antes de instalar el producto en dicho lugar.
- No guarde el producto en un lugar donde la temperatura sea demasiado alta (más de 40 °C) o demasiado baja (menos de 5 °C) o en un lugar con demasiada humedad.
- Evite los lugares expuestos a la luz solar directa o al calor, por ejemplo, cerca de un calefactor. No utilice ni guarde aerosoles o sustancias inflamables cerca del producto.
  - De lo contrario, existe riesgo de explosión o incendio.
- No instale el producto en un lugar con demasiada humedad, polvo u hollín.
  - De lo contrario, podría provocar un incendio o una descarga eléctrica.
- No instale el producto en un espacio estrecho que no esté bien ventilado, como el interior de una estantería. No cubra el producto con fundas ni cortinas.
  - De lo contrario, podría aumentar la temperatura del producto y provocar una avería o un incendio.
- Conecte el enchufe del producto a una toma de corriente que sea fácil de acceder.
  - Cuando se produzca un incendio u otro problema en el producto, debe desconectar el enchufe rápidamente.
- No conecte varios productos a una toma de corriente a la vez.
  - De lo contrario, podría producirse sobrecalentamiento y este provocar un incendio.

Precauciones de uso del producto

- No levante ni mueva el producto mientras esté en funcionamiento.
  - De lo contrario, podría provocar una avería.
- Cuando mueva el producto, desenchufe el cable de alimentación y todos los cables conectados al producto.
  - De lo contrario, podría provocar un incendio o una descarga eléctrica.
- Deje de utilizar el producto inmediatamente si se percata de humo o un olor extraño. En ese caso, apague el producto inmediatamente, desconecte el enchufe y póngase en contacto con el centro de servicio técnico.
  - Usar el producto en este estado puede derivar en un incendio o una descarga eléctrica.
- No introduzca en el producto objetos metálicos, como monedas u horquillas, ni objetos inflamables, como papel o cerillas. Asegúrese de indicar a los niños que no lo hagan.
  - De lo contrario, podría provocar una avería.
- Si se introduce una sustancia extraña en el producto, desconecte el enchufe y póngase en contacto con el centro de servicio técnico.
- No coloque un objeto pesado encima del producto.
  - De lo contrario, podría volcarse, caerse y provocar lesiones.
- Asegúrese de que los niños no se cuelguen del producto ni se suban a él.
  - De lo contrario, el producto podría volcarse, caerse y provocar lesiones. Asegúrese de indicar a los niños que no lo hagan.
- Desenchufe el producto durante las tormentas eléctricas.
  - De lo contrario, podría provocar un incendio.
- No coloque recipientes con líquido, como un jarrón, una olla, cosméticos o medicamentos, encima del producto.
  - De lo contrario, podría provocar un incendio, una descarga eléctrica o caerse y provocar lesiones, etc.
- Asegúrese de conectar el enchufe con firmeza. No utilice un voltaje distinto al indicado en el producto.
  - Una conexión poco segura puede provocar un incendio.
- No introduzca un conductor, como palillos, en la ranura del otro lado del producto mientras el enchufe esté conectado a una toma de corriente. No toque el enchufe inmediatamente después de desenchufarlo de la toma de corriente.
  - De lo contrario, podría provocar una descarga eléctrica.
- Sujete el enchufe del cable de alimentación con las manos secas.
  - De lo contrario, podría provocar una descarga eléctrica.
- No mueva ni empuje el producto mientras sujeta uno de los cables, como el cable de alimentación.
  - El cable podría dañarse y causar una avería o provocar un incendio o una descarga eléctrica.
- Cuando retire un cable enchufado al producto, asegúrese de sujetar el conector por el extremo del cable. No sujete la línea del cable.
  - De lo contrario, el producto puede caerse y causar una avería o provocar lesiones.
- No guarde el producto en un lugar expuesto al calor, por ejemplo, cerca de un calefactor.
  - De lo contrario, podría provocar un incendio o un mal funcionamiento.
- No desmonte, repare ni modifique el producto.
  - De lo contrario, podría causar una avería y provocar un incendio, una descarga eléctrica o lesiones.
- Mantenga los envoltorios de plástico fuera del alcance de los niños.
  - De lo contrario, podrían atragantarse con ellos.
- No deje caer ningún objeto sobre el producto ni lo golpee. Mantenga el producto alejado de lugares con

fuertes vibraciones o imanes.

- No dañe, modifique, doble, retuerza o caliente el cable de alimentación.
  - De lo contrario, puede dañar el cable de alimentación y provocar un incendio o una descarga eléctrica.
- Cuando no vaya a utilizar el producto durante un período prolongado, como cuando esté fuera de casa, desenchufe el cable de alimentación de la toma de corriente.
  - Si el polvo se acumula, puede aumentar la temperatura y provocar una descarga eléctrica o un incendio debido a un cortocircuito.
- No elimine las pilas usadas junto con los residuos normales. Deséchelas por separado.
  - De lo contrario, existe riesgo de explosión o incendio.
- No utilice productos de alta tensión alrededor de este producto (p. ej., matamoscas eléctrico).
  - Este producto podría no funcionar correctamente debido a las descargas eléctricas.
- No toque el enchufe inmediatamente después de desenchufarlo de la toma de corriente.
  - De lo contrario, podría provocar una descarga eléctrica.
- Conecte el enchufe a una toma de corriente con toma de tierra o a un alargador (esto no se aplica a los productos sin toma de tierra).
  - De lo contrario, podría provocar una avería o una descarga eléctrica debido a un cortocircuito.
- En el caso de un producto con rejilla de ventilación, mantener el producto encendido durante un período prolongado puede provocar que la rejilla se caliente. No toque la rejilla de ventilación cuando esté caliente. El calor no es un defecto del producto y no causa ningún mal funcionamiento. Por lo tanto, puede utilizar el producto sin preocuparse.
- No dañe el cable de alimentación, el adaptador de CA ni el enchufe. No coloque ningún objeto pesado encima del cable de alimentación o el adaptador de CA.
  - De lo contrario, podría provocar un incendio o una descarga eléctrica.
- Si hay polvo, suciedad, etc. en las clavijas del enchufe, en el adaptador de CA o en la toma de corriente, límpielo por completo.
  - De lo contrario, podría provocar un incendio.
- En el caso de un producto con un cable de alimentación o un adaptador de CA, utilice solo cables de alimentación y adaptadores de CA originales de LG Electronics.
  - De lo contrario, podría provocar un incendio o una descarga eléctrica.
- Si utiliza auriculares o cascos, no ponga el volumen demasiado alto ni los utilice durante un periodo prolongado (esto solo se aplica a los modelos que admiten auriculares o cascos).
  - De lo contrario, podría afectar negativamente a su capacidad auditiva.
- El software de este producto se puede actualizar con la **aplicación LG ThinQ**. No apague el producto mientras actualiza el software. Una vez completada la actualización, la alimentación del producto se apaga automáticamente.
  - Si apaga el producto mientras se actualiza el software, puede causar un mal funcionamiento del producto.

Lo siguiente solo se aplica a los modelos con mando a distancia

- No deje que los niños utilicen el mando a distancia. Mantenga el mando a distancia fuera del alcance de los niños.
- No deje que los niños se metan el mando a distancia en la boca. Asegúrese de que los niños no se traguen la tapa del mando a distancia o una pila. Si esto ocurre, consulte a un médico inmediatamente.
- Tenga en cuenta que los niños pueden pisar la tapa del mando a distancia y lesionarse.
- Elimine los obstáculos entre el producto y el mando a distancia para que este funcione sin problemas.

Lo siguiente solo se aplica a los modelos que utilizan discos ópticos

- No introduzca la mano en la unidad de disco ni tire de ella con fuerza.
- Asegúrese de que los niños no introducen las manos en la unidad de disco.

Lo siguiente solo se aplica a los modelos que admiten la visualización de vídeos

- Absténgase de ver un vídeo en 3D si no ha dormido lo suficiente o después de haber bebido alcohol.
  - Algunos vídeos en 3D pueden sorprender o sobreestimular a las personas.
- Si se produce alguno de los siguientes síntomas mientras ve un vídeo, deje de verlo inmediatamente y descanse.
  - Si alguno de los síntomas continúa, consulte a un médico. Vértigo, sensación de ardor en los ojos o en la cara, movimiento inconsciente, espasmos, obnubilación, confusión, desorientación, náuseas.
- Puede sufrir un síntoma como una convulsión cuando vea una determinada imagen de un vídeo, un juego o un vídeo con un determinado patrón o luces intermitentes. Si usted o alguno de sus familiares tiene antecedentes de epilepsia o convulsiones, consulte a un médico antes de verlo.
- Cuando vea un vídeo en 3D, retire de su entorno los objetos frágiles o que puedan provocar lesiones.
  - Si confunde un vídeo en 3D con la realidad o se mueve de forma repentina, usted o las personas que estén alrededor pueden resultar heridos y los objetos cercanos pueden resultar dañados.

Precauciones de limpieza del producto

- No rocíe agua directamente sobre el producto cuando lo limpie.
  - De lo contrario, podría provocar un incendio o una descarga eléctrica.
- Cuando limpie el producto, asegúrese de desenchufar primero el cable de alimentación y limpie ligeramente la superficie del producto con un paño seco. No utilice productos químicos o detergentes para limpiar el producto. Pueden deteriorar la superficie del producto o desprender la pintura del mismo (benceno, alcohol, etc.).

Antes de informar de fallos de funcionamiento del producto

Solución de problemas

Si observa los siguientes síntomas mientras usa el producto, compruébelos de nuevo. Pueden no ser fallos de funcionamiento.

Síntoma	Causa y solución
El producto no funciona correctamente.	• Desenchufe los cables de alimentación y posibles dispositivos externos, como el televisor, subwoofer o amplificador del producto y, a continuación, enchúfelos de nuevo.
El aparato no se enciende.	• ¿Está el cable de alimentación correctamente conectado en la toma de corriente? - Conecte el enchufe de alimentación en la toma de corriente correctamente.
No hay sonido o el sonido está distorsionado.	• Es posible que el volumen del producto o del dispositivo **Bluetooth** conectado esté ajustado en el mínimo. Ajuste el volumen del producto o del dispositivo **Bluetooth** conectado a un nivel adecuado. • El uso de un dispositivo externo con el sonido al máximo puede distorsionar el sonido. Baje el volumen en el dispositivo externo que desea usar.
No se reconoce el dispositivo de almacenamiento USB.	• Es posible que el producto no sea compatible con el sistema de archivos del dispositivo de almacenamiento USB. Formatee el dispositivo de almacenamiento USB y conéctelo de nuevo. Al formatearlo, consulte el formato de dispositivo de almacenamiento USB compatible disponible en el producto y seleccione un sistema de archivos adecuado (→ Consulte "Conexión del producto a un dispositivo de almacenamiento USB" en la página 30).
La conexión Bluetooth ha fallado.	• Compruebe si el ajuste **Bluetooth** está activado. • Desactive el ajuste **Bluetooth** y actívelo de nuevo en el dispositivo **Bluetooth**. • Asegúrese de que no haya obstáculos entre el producto y el dispositivo **Bluetooth**. • El emparejamiento (conexión) **Bluetooth** puede fallar según el tipo de dispositivo **Bluetooth** y el entorno que lo rodee.

El producto no funciona con normalidad.	• Use este producto en un lugar en el que la temperatura y la humedad no sean demasiado altas o demasiado bajas. Si el problema persiste, póngase en contacto con el Centro de Atención al Cliente de LG Electronics.
Las soluciones anteriores no funcionan.	• Inicialice los ajustes del producto. Mantenga pulsado el botón **Bluetooth** del producto durante 7 segundos o más. (→ Consulte "Iniciación del Software" en la página 37).

Apéndice

Especificaciones del producto

General	
Requisitos de alimentación	Consulte la etiqueta principal.
Consumo eléctrico	Consulte la etiqueta principal.
	Desactivado: 0,3 W Apagado en Reposo STB: 2,0 W
Dimensiones (An × Al × La)	Aprox. 375,0 mm × 1154,5 mm × 389,5 mm
Temperatura de funcionamiento	de 5 °C a 40 °C
Humedad de funcionamiento	De 5 % a 80 % de HR

Entrada/salida	
Salida de CC (USB Tipo A)	5 V ⎓ 500 mA
Salida de CC (USB Tipo C)	Puerto USB-C para entrada de audio USB y para cargar el smartphone. 5 V ⎓ 2 A / 5 V ⎓ 3 A / 9 V ⎓ 2 A
Micrófono (entrada MIC)	Sensibilidad de 20 mV (1 kHz), conector de 6,3 mm
Guitarra (entrada GUITAR)	Sensibilidad de 190 mV (1 kHz), conector de 6,3 mm
AUX (entrada portátil)	0,5 V RMS (terminal estéreo de 3,5 mm)

- Las funciones reales, la funcionalidad y otras especificaciones del producto pueden variar y están sujetas a cambios sin previo aviso.

Marcas comerciales registradas y licencias

Otras marcas comerciales y nombre comerciales son propiedad de sus respectivos propietarios.

La marca de la palabra y los logotipos de **Bluetooth**® son marcas comerciales registradas propiedad de **Bluetooth** SIG, Inc. La marca de la palabra y los logotipos de **Auracast™** son propiedad de **Bluetooth** SIG. El uso de dichas marcas por parte de LG Electronics se realiza con licencia.

Otras marcas comerciales y nombre comerciales son propiedad de sus respectivos propietarios.

Android, Google Play, el logotipo de Google Play y otros logotipos y marcas relacionados son marcas comerciales de Google LLC.

El uso del distintivo Made for Apple significa que un accesorio se ha diseñado para conectarse específicamente a los productos Apple identificados en el distintivo y que el desarrollador ha certificado que cumple los estándares de rendimiento de Apple. Apple no es responsable del funcionamiento de este dispositivo o de su conformidad con normas de seguridad y reguladoras. Apple, Apple TV, Apple Watch, iPad, iPad Air, iPad Pro, iPhone, Lightning y tvOS son marcas comerciales de Apple Inc., registradas en los Estados Unidos y otros países y regiones.

Use of the Made for Apple badge means that an accessory has been designed to connect specifically to the Apple product(s) identified in the badge and has been certified by the developer to meet Apple performance standards. Apple is not responsible for the operation of this device or its compliance with safety and regulatory standards. Apple, Apple TV, Apple Watch, iPad, iPad Air, iPad Pro, iPhone, Lightning, and tvOS are trademarks of Apple Inc., registered in the U.S. and other countries and regions.

Información del aviso de software de código abierto

Para obtener el código fuente bajo GPL, LGPL, MPL y otras licencias de fuentes abiertas que tengan las obligaciones de revelar un código fuente, que esté contenido en este producto, y para acceder a todos los términos sobre licencia referidos, así como a los avisos sobre copyright, por favor, visite https://opensource.lge.com.

LG Electronics también le proporcionará código abierto por un importe que cubre los gastos de su distribución previa solicitud por correo electrónico a opensource@lge.com.

Esta oferta es válida para cualquier persona en posesión de esta información durante un periodo de tres años después del último envío de este producto.

Manipulación del producto

Al enviar el producto

Guarde la caja y los materiales de embalaje originales. Si necesita enviar el producto, para la máxima protección, vuelva a embalarlo como lo recibió originalmente de fábrica.

Para mantener las superficies exteriores limpias

- No utilice líquidos volátiles, del tipo de sprays insecticidas, cerca del producto.
- Si limpia aplicando mucha presión, podría dañar la superficie.
- No deje productos de goma o plástico en contacto con el producto durante un periodo prolongado de tiempo.

Limpieza del producto

Para limpiar el producto, utilice un paño suave y seco. Si las superficies están muy sucias, utilice un trapo suave ligeramente humedecido con una solución de detergente suave. No utilice productos fuertes, como alcohol, bencina o disolvente, porque podrían dañar la superficie de la unidad.

LG