LG
Life's Good

LED TV
22MT47D
24MT47D
28MT47D
22TN410D

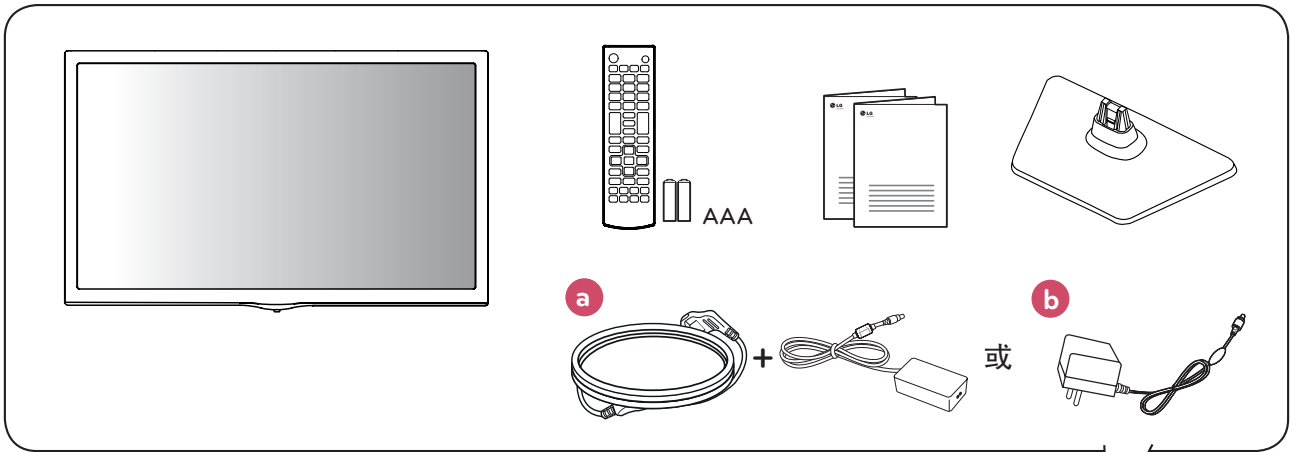

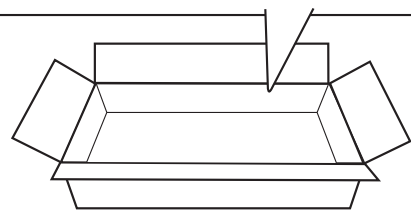

中文(繁體) 閱讀安全指引及參考。

www.lg.com

MBM64957407

P/No: MBM64957407 (1912-REV01)

1

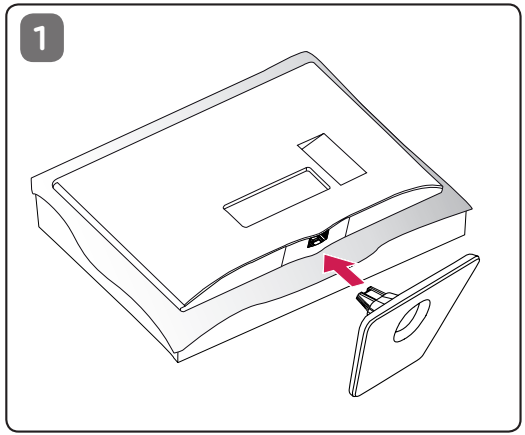

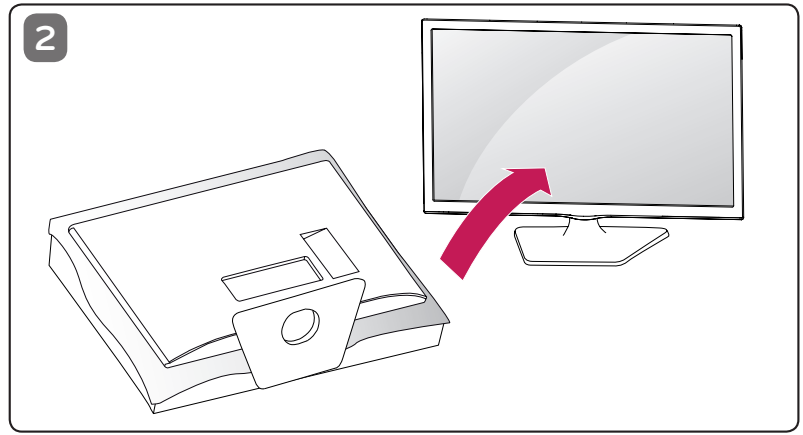

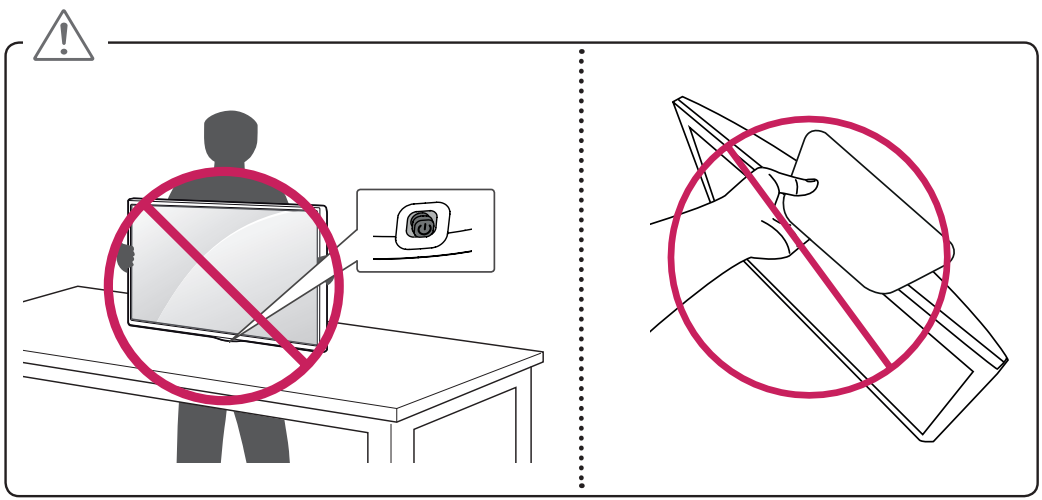

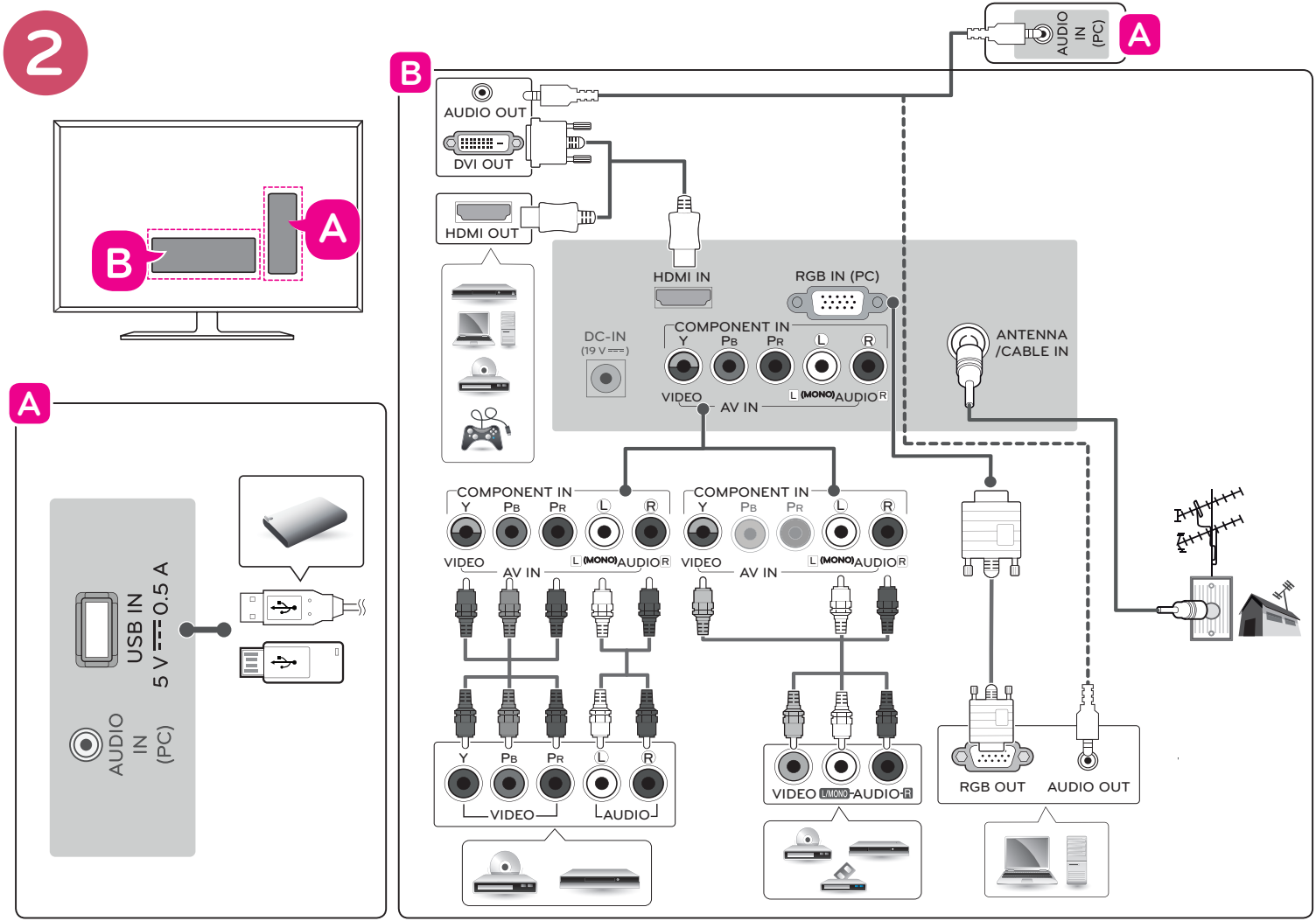
2
A
B
AUDIO IN (PC)
AUDIO OUT
DVI OUT
HDMI OUT
HDMI IN
RGB IN (PC)
DC-IN
(19 V ⎓)
COMPONENT IN
Y PB PR L R
VIDEO
AV IN
L (MONO) AUDIO R
ANTENNA /CABLE IN
USB IN
5 V ⎓ 0.5 A
RGB OUT
AUDIO OUT

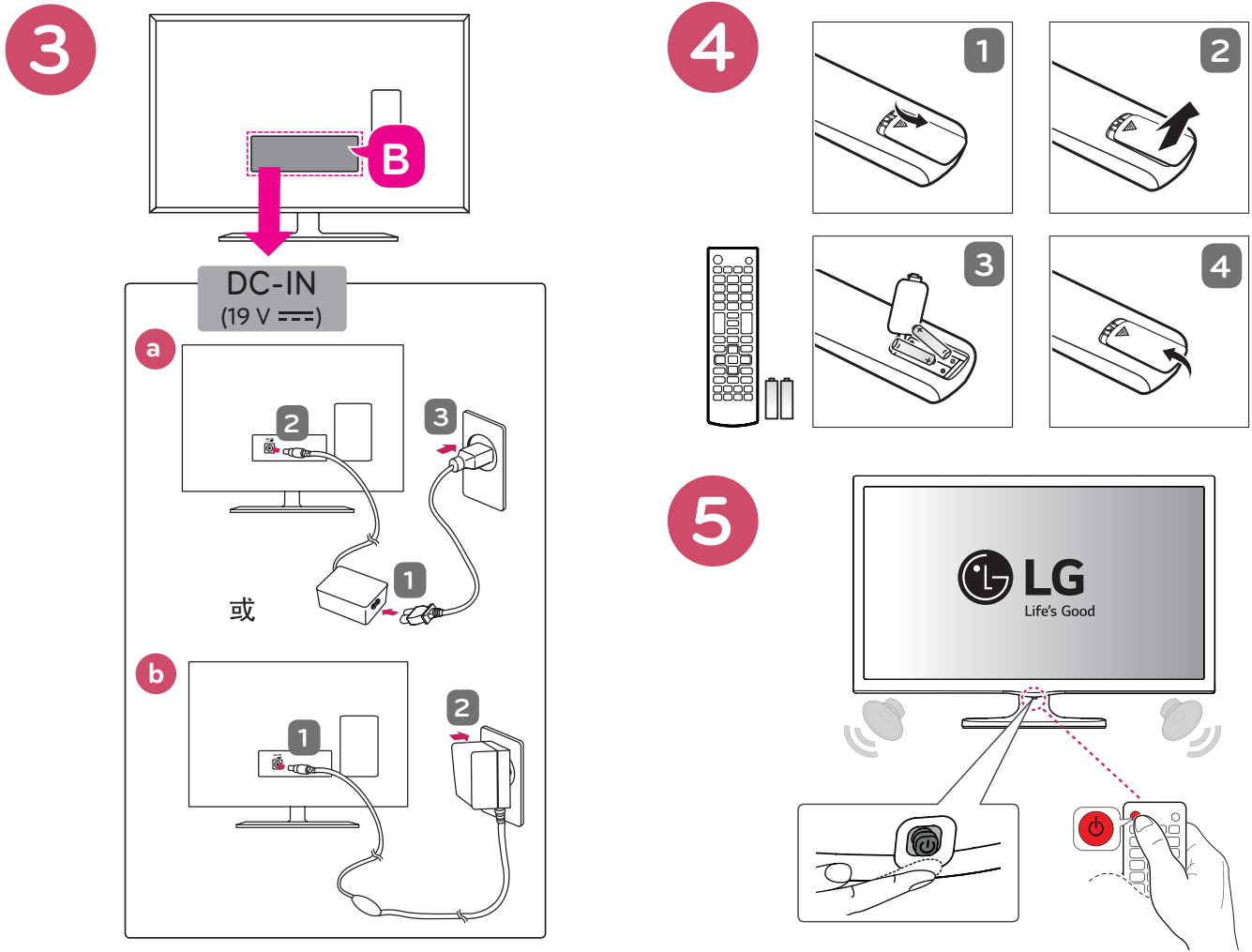
3
B
DC-IN
(19 V ⎓)
a
2
3
1
或
b
1
2
4
1
2
3
4
5
LG
Life's Good

Life's Good

用戶手冊

安全及參考

LED TV*
*LG LED TV 使用的是帶LED背光的LCD螢幕。

請於操作產品前仔細閱讀本手冊並將其保留以供未來參考之用。

MT47* MT57* MT77* TN410D*

www.lg.com
P/NO : MFL68901004 (2011-REV03)
Copyright © 2019 LG Electronics Inc. All Rights Reserved. 版權所有。

目錄

3 安全注意事項
5 授權
5 注意：開放來源程式碼軟件
5 準備中
6 抬起與移動電視
6 設定電視
6 使用操控桿按鈕
6 基本功能
7 調整功能表
7 部件與按鍵
7 安裝到桌面
7 調校電視以符合觀看角度
8 使用 Kensington 安全系統
8 在牆壁上安裝
9 連線（通知）
9 天線連接
9 其他連接
9 連接至電腦
10 遙控器
11 設定
14 查看網上手冊
14 外置控制裝置設置
14 維護
14 清潔電視
14 畫面、邊框、櫥櫃與底座
14 電源線
14 防止在電視畫面上出現「圖像烙印」或「烙印」
15 疑難排解
16 規格
18 環境信息

服務

拔下顯示屏的牆壁電源插座，並在以下情況聯絡合資格的技術人員：

- 電源線或插頭受損或磨損。
- 有液體濺向顯示屏。
- 顯示屏曝露於雨或水中。
- 顯示屏沒按照操作指示正常運作。只調節於操作指示中有說明的控制器 。不適當地調節其他控制器或會造成損毀，並導致合資格的技術人員需要額外工作，才能將顯示屏重新設定至正常運作模式。
- 顯示屏跌下或機殼受損。
- 顯示屏出現明顯的運作效能變化。
- 顯示屏在運作期間持續或經常出現畫面閃爍或彈出情況。對於部分顯示屏在開啟或關閉時或在變更視訊模式時發出聲音，此為正常現象。

打開或移除機蓋的過程可能會將您暴露於危險電壓或其他風險，請勿嘗試自行維修屏幕。請向合資格服務人員諮詢所有維修事宜。

安全注意事項

使用本產品前，請仔細閱讀此安全注意事項。

⚠ 警告

若忽略警告訊息，則可能受到嚴重的人身傷害，並導致事故或死亡。

⚠ 警告

若忽略注意訊息，則可能受到輕微傷害，或產品受損。

安裝產品注意事項

⚠ 警告

- 遠離熱源，如電暖氣。
  ▶可導致觸電、火災、故障或變形。
- 請將包裝防潮材料或乙烯基包裝物放置在兒童無法觸及的地方。
  ▶防潮材料為有害物質，不可吞食。 若不小心吞食，請用力使其吐出，並前往鄰近醫院就醫。 乙烯基包裝物亦可引起窒息。 請放置在兒童無法觸及的地方。
- 請勿在產品上方放置重物，或坐在產品之上。
  ▶產品倒塌或掉落可能會傷及用戶。 請特別留意兒童安全。
- 請勿將電源或訊號纜線遺留在通道上。
  ▶行人踉可導致觸電、火災、產品故障或受傷。
- 請將本產品安裝在整潔、乾燥的地方。
  ▶灰塵或濕氣可導致觸電、火災或產品受損。
- 若聞到煙味或其他氣味，或聽到有異常聲音，請拔下電源線並聯絡服務中心。
  ▶此時若不採取適當措施，而繼續使用本產品，可能會導致觸電或火災。
- 若不慎使產品掉落或機箱受損，請關閉產品，拔下電源線。
  ▶此時若不採取適當措施，而繼續使用本產品，可能會導致觸電或火災。 請聯絡服務中心。
- 請勿在產品上掉落物件或施加撞擊力。 請勿在產品畫面上投擲任何玩具或物件。
  ▶可導致人身傷害、產品出現問題及損壞畫面。
- 將產品連接至外置裝置時，請勿讓產品墮下或掉落。
  ▶可導致損傷及 /或產品受損。
- 與遊戲裝置連接時，請將裝置保持在畫面對角量度的四倍距離。
  ▶如果產品因纜線短而掉落，可導致損傷及/或產品受損。
- 長時間在畫面上顯示固定影像可導致畫面受損及影像烙印。 如要長時間使用產品，使用電腦的螢幕保護程式，或者使用產品的預防殘餘影像功能；不使用產品時，請關閉電源。 烙印與相關問題並不包括在本產品的保養範圍內。
- 如果此產品可能會暴露於油品或油霧，請勿將其安裝於牆壁上。
  ▶這可能會損壞產品並導致其掉落。

⚠ 警告

- 確保沒有阻塞產品上的通風孔。 在適當寬度的位置安裝產品（距離牆壁 10 厘米以上）
  ▶若產品過於接近牆壁，可能會導致變形，或因內部過熱而引起火災。
- 請勿使用桌布或窗簾阻塞產品上的通風孔。
  ▶產品可能因內部過熱而導致變形或引起火災。
- 將產品安裝在產品不會掉落的平穩位置上。
  ▶如果產品掉落，可能令用戶受傷或損壞產品。
- 將產品安裝在沒有電磁干擾的地方。
- 避免產品暴露於陽光直射下。
  ▶產品可能會受損。
- 如果您在不符合建議情況的地方安裝產品，可能對影像品質、壽命週期及外觀造成嚴重損害。 安裝前，請向 LG 或合資格的安裝技師查詢。 本注意事項適用於存有大量微塵、油霧、使用化學物質、溫度甚高或甚低、濕度甚高或產品很有可能長時間保持開啟的地方（機場和火車站）。 不遵守注意事項可導致保養失效。
- 請勿在空氣不流通的區域（如書架上和衣櫃內）或室外安裝產品，並避免放在靠墊或地毯上。
- 此外，請勿安裝在設有燈具等產生熱力的物件的地方。

AC 變壓器及電源使用須知

⚠ 警告

- 如果水或其他物質進入了產品（如電視、螢幕、電線或 AC 變壓器），請立即拔下電線，並聯絡服務中心。
  ▶否則，可能因為產品損壞而引致火災或觸電危險。
- 切勿用沾濕的雙手觸碰電源開關或 AC 變壓器。如果插頭的插腳沾了水或灰塵，請於使用前抹乾淨。
  ▶否則，可能會引致火災或觸電危險。
- 請確定電線已完全插入至 AC 變壓器。
  ▶如果電線未完全插入，接觸不良的電線可能會引致火災或觸電危險。
- 請使用由 LG Electronics 提供或經認可的電線和 AC 變壓器。
  ▶使用未經認可的產品可能會導致火災或觸電。

- 必須拉下插頭以拔除電線。 切勿大力屈曲電線。
  ►電線可能受損，甚至導致觸電或火災。
- 請注意不要踩踏電線或 AC 變壓器，或在上面放置重物（如電子產品、衣物）。請小心不要用利器損毀電線或 AC 變壓器。
  ►電線損毀可能會引致火災或觸電危險。
- 切勿擅自拆卸、修理或改裝電線或 AC 變壓器。
  ►這可能會導致火災或觸電危險。
- 確保將電源線連接接地電流。
  ►用戶可能會觸電或受傷。
- 僅使用額定電壓。
  ►產品可能會受損，或者有觸電危險。
- 打雷閃電時，請勿接觸電源線及訊號纜線，否則會非常危險。
  ►可導致觸電。
- 請勿將多條延長線、電器產品或電暖爐連接至單一插座。 使用專為配合電腦使用而設且備有接地端的電線拖板。
  ►可能因過熱而引起火災。
- 請勿用濕手接觸電源插頭。 若電線引線濕或佈滿灰塵，請徹底弄乾電源插頭或擦拭灰塵。
  ►過於潮濕可能會有觸電危險。
- 若長時間不使用本產品，請從產品拔下電源線。
  ►灰塵聚集可能導致火災，或者絕緣層受損可導致漏電、觸電或火災。
- 徹底固定電源線。
  ►如果電源線未徹底固定，則可能引起火災。
- 當電源線一端接入牆壁的輸入端時，請勿將導電體（如金屬筷子）插入電源線的另一端。 另外，插入牆壁的輸入端後，請勿立即接觸電源線。
  ►可能會有觸電危險。
- 產品耦合器用於中斷裝置的連接。
- 請確保裝置在連接的壁式插座附近安裝，以便存取插座。
- 只要本裝置連接到交流電源壁式插座，即使關閉本裝置，也不會與交流電源中斷連接。

⚠ 警告

- 請確保插座、AC 變壓器和插頭的插腳沒有沾上灰塵。
  ►這可能引致火災。
- 使用產品期間，請勿拔下插頭。
  ►觸電可能損壞產品。
- 僅使用裝置隨附的電源線。 如果您使用並非由供應商提供的其他電線，確保電線經由適用的國家標準認可。 如果電線有任何不妥，請聯絡製造商或鄰近獲授權的維修服務供應商進行更換。

移動產品注意事項

⚠ 警告

- 確保關閉產品。
  ►可能有觸電危險，或使產品受損。
- 確保在移動產品前移除所有纜線。
  ►可能有觸電危險，或使產品受損。
- 確保面板朝向前方，並用雙手握住產品進行移動。 如果產品掉落，受損的產品可能導致觸電或火災。聯絡獲授權的服務中心進行維修。
- 確保已關閉產品、拔除電源並移除所有纜線。可能需要兩個或更多人搬運較大型的設備。 請勿按壓設備面板或在設備面板上施力壓力。

⚠ 警告

- 移動產品時請勿使其受到震動。
  ►可能有觸電危險，或使產品受損。
- 請勿廢棄產品包裝盒。 搬動產品時，請使用產品包裝盒。

使用產品注意事項

⚠ 警告

- 請勿隨意自行拆開、維修或修改產品。
  ►可導致火災或觸電。
  ►聯絡服務中心進行檢查、校準或維修。
- 長時間不觀看畫面時，請從壁式插座拔除。
- 避免產品接觸水。
  ►可導致火災或觸電。
- 請勿使用金屬物件撞擊或刮花畫面的前方和四側。
  ►否則，可導致畫面受損。
- 避免高溫和潮濕環境。

⚠ 警告

- 請勿在產品附近放置或儲存易燃物。
  ►不慎處理易燃物可能導致爆炸或火災。
- 清潔產品時，請拔下電源線並用軟布擦洗，以防刮花。 請勿使用濕布清潔，或向產品直接噴水或其他液體。可能會有觸電危險。 （請勿使用化學物質，如苯、油漆稀釋劑或油精）
- 時常休息以保護視力。
- 時刻保持產品清潔。
- 在舒適自然的位置使用產品，並放鬆肌肉。
- 如長時間使用產品，請定期休息。
- 請勿用手或指甲、鉛筆或鋼筆等尖銳物件用力按壓面板，或使其刮花。
- 與產品保持適當距離。
  ►如果太近觀看產品，視力可能受損。
- 要設定適合的解像度和時間，請參閱用戶指南。
  ►視力可能受損。

- 清潔本產品時，僅使用經認可的洗滌劑。（請勿使用苯、稀釋劑或酒精。）
  ►產品可能變形。
- 請勿暴露於滴水或濺水的環境中，且請勿在設備上或上方（如裝置上的架子）放置花瓶和杯子等載有液體的物件。
- 對於使用電池的型號，此裝置配備可攜式電池或充電式電池。 如果更換的電池類型不正確，會有引發火災或爆炸的風險。
- 電池必須避免暴露於高溫處。 例如，避免產品直接暴露於陽光下，開放式火爐及電暖爐邊。
- 請勿將非充電式電池放置於充電裝置中。
- 長時間使用耳機或音量太大可能令聽覺受損。
- 將清水噴在軟布上 2 至 4 次，然後用於清潔前邊框；僅向一個方向擦拭。 太濕可能造成污跡。

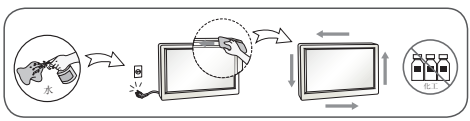

- 請勿在螢幕附近使用高電壓產品。（例如：電蚊拍）
  ►螢幕可能因觸電而產生故障。

在牆壁上安裝

- 請勿自行安裝本產品。 聯絡經製造商認可的維修技師。 自行安裝可能導致受傷。

授權

受支援的授權因型號而有所不同。 更多有關授權的詳細資料，請瀏覽 *www.lg.com*。

DOLBY DIGITAL PLUS

由 Dolby Laboratories 授權製造。「杜比」、「Dolby」與雙 D 記號是 Dolby Laboratories 的商標。

HDMI™ HIGH-DEFINITION MULTIMEDIA INTERFACE

HDMI 和 HDMI 高解析多媒體介面等名詞及 HDMI 標誌為 HDMI Licensing, LLC 在美國和其他國家的商標或註冊商標。

DIVX HD

本 DivX Certified® 裝置已通過嚴格的測試，以確保可正常播放 DivX® 影片。
如要播放購買的 DivX 電影，請先在 *vod.divx.com* 註冊您的裝置。 從您裝置的設定選單，在 DivX VOD 區段中找到您的註冊碼。
DivX Certified® 可播放畫質高達 HD 1080p 的 DivX® 影片，包括付費內容。
DivX®、DivX Certified® 和相關標誌是 DivX, LLC 的商標，必須取得授權才能使用。
包含 DivX 專利 8,731,369; 9,369,687; RE45,052; 7,295,673; 7,460,668; 8,656,183; 9,184,920 以及其他項目。

注意：開放來源程式碼軟件

若要獲取此產品所包含的 GPL、LGPL、MPL 來源程式碼和其他開放來源程式碼認證，請瀏覽 *http://opensource.lge.com*。
除了來源程式碼，所有涉及到的授權條款、免責聲明和版權聲明可供下載。
LG Electronics 亦可以透過收費 CD-ROM 提供開放來源程式碼，費用包括 CD-ROM 成本 （例如媒體成本、運費以及處理費），您可透過 *opensource@lge.com* 索取。 此服務由購買產品日期起計算三年內有效。

準備中

注意

- 於您電視上顯示的影像可能有異。
- 您電視的 OSD（熒幕顯示）可能與此手冊中顯示的內容略有不同。
- 可用的功能表及選項可能與您使用的輸入來源或產品型號有所不同。
- 新功能或將添加至此電視。
- 電視可置於備用模式，以減少電源消耗。 如果有一段時間不觀看電視，應該關閉電視，這樣能減少電源消耗。

- 如果減低影像的亮度等級，使用期間能大大減少消耗的電源，這樣能降低整體的運作成本 產品隨附的部件視乎型號而可能有所不同。
- 產品隨附的部件視乎型號而可能有所不同。
- 本手冊的產品規格或內容或會因產品功能升級而隨時變更，恕不另行通知。
- 為了獲得最好的連接效果，HDMI 纜線和 USB 裝置接頭厚度應少於 10 毫米，寬度應少於 18 毫米。
- 如果 USB 纜線或 USB 記憶卡與您的電視的 USB 端口尺寸不符，請使用支援 USB 2.0 的延長線。

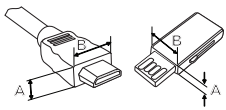

*A ≤ 10 毫米
*B ≤ 18 毫米

- 使用具有 HDMI 標誌的認證纜線。如果您不是使用經過認證的 HDMI 纜線，畫面可能無法顯示，或可能出現連線錯誤。
- 建議 HDMI 纜線類型
  - 高速 HDMI®/™ 纜線
  - 配備乙太網路的高速 HDMI®/™ 纜線

⚠ 警告

- 請勿使用任何未經批准部件，以確保安全和產品壽命。
- 因使用未經批准物品而造成的任何損壞或傷害並不包括在保修範圍內。

抬起與移動電視

請留意以下提示以確保無論電視類型或體積均可安全運送並防止其被磨損或損壞。

- 建議以包裝箱或連同電視原有的包裝材料移動電視。
- 移動或抬起電視前，中斷電源線和所有纜線的連接。
- 當握住電視時螢幕應面向外側以避免損壞。



- 握穩電視的頂部和底部。 確保不要握住透明部分、喇叭或喇叭排孔區域。

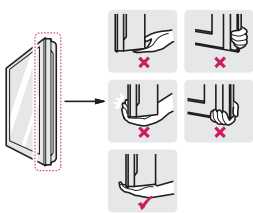

- 搬運電視時，請勿搖動或令電視受過度震動。
- 搬運電視時，保持電視直立，切勿轉向電視的側面，或向左方或右方傾斜電視。
- 請勿過份用力，否則可能導致外框底座屈曲 / 折彎，會損壞螢幕。

⚠ 警告

- 避免時常點按畫面，否則會導致畫面受損。
- 處理電視時，請勿損壞突起的操縱桿按鈕。

設定電視

⚠ 警告

- 請勿握住底座機身以上下顛倒的方式提起電視，因為這可能會導致電視掉落，造成電視損壞或人員受傷。
- 解除安裝電視支架時，請將螺絲朝下，放在有護墊的桌面或平坦的表面上，避免螢幕不慎遭刮傷。

❗ 注意

- 將電視安裝於掛壁托架前需反方向轉動底座以將之移除。(只限 MT57D, MT77D)
- 推起底座底部的閂，然後將底座從電視拆除。(只限 MT47D, TN410D)

使用操控桿按鈕

(只限 MT47D, MT57D, TN410D)

只需按下即可開啟/關閉，或在操控桿按鈕上滑動您的手指即可向上、下、左或右移動，輕鬆操作電視 功能。

- 於您電視上顯示的影像可能有異。

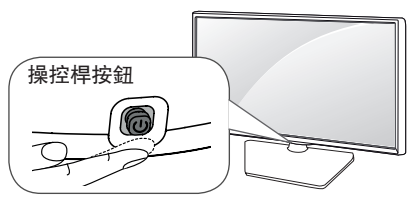

基本功能

	開啟電源	當電視關閉時，將手指放於操控桿按鈕，並輕按一下然後放手。
	關閉電源	當電視開啟時，將手指放於操控桿按鈕，按住幾秒鐘然後放手。(但如果按鈕顯示在螢幕上，按住操控桿按鈕會令您離開功能表。)
	調校音量	若您將手指放於操控桿按鈕並向左或向右移動，即可調校所需音量。

	調校節目	若您將手指放於操控桿按鈕並向上或向下移動，即可觀看所需的 儲存節目。

注意

- 如您大力按下操控桿按鈕，音量調整及節目捲動操作將不能運作。

警告

- 當手指置於操控桿按鈕上，並向前/後、左或右滑動時，請注意不要大力按下操控桿。

調整功能表

當電視開啟時，輕按操控桿按鈕一下。您即可以上、下、左或右移動，調整功能表選項 。

⏻	關閉電源。
⚙	進入主功能表。
✕	清除畫面所有顯示，返回觀看電視。
⇆	檢查輸入來源。

部件與按鍵

(只限 MT77D)

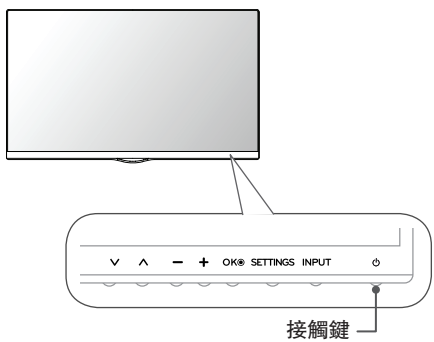

注意

- 所有按鍵屬於觸控按鍵，用手指輕鬆點按即可操作。電源及觸控鍵位於機身下方 。

∨ ∧	捲動已儲存的節目。
− +	調整音量。
OK	選擇特選的功能表選項或確認輸入。
SETTINGS	存取主功能表，或儲存輸入並退出功能表。
INPUT	檢查輸入來源。
⏻	開啟或關閉電源。

安裝到桌面

- 於您電視上顯示的影像可能有異。

1 將電視機抬起並擺放在桌子上，保持機身豎直方向。
- 與牆壁保留最少 10 厘米空間以保持空氣流通。

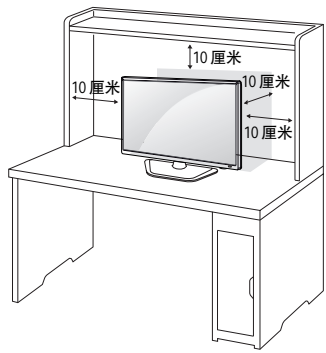

2 將 AC-DC 適配器與電源線連接至壁式插座。

警告

- 請勿將電視置於發熱源附近，因此可能引發火災或其他損害。
- 將電視電源插頭連接至牆身供電插座前，請確保電視已連接至 AC/DC 電源適配器。

調校電視以符合觀看角度

(只限 22/24/27MT57D, 22/24MT47D, 27MT77D, 22TN410D)

在 +20 至 -5 度的範圍內向上或向下傾斜，調整電視的角度以配合觀賞。

- 於您電視上顯示的影像可能有異。

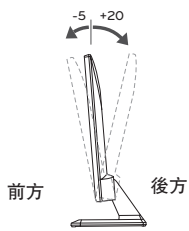

警告

- 調整角度時，請勿握住電視邊框的底部，如下圖所示，否則可能令手指受傷。

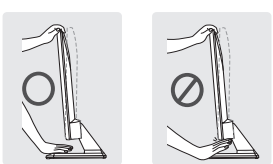

使用 Kensington 安全系統

(並不支援所有型號)

• 於您電視上顯示的影像可能有異。

Kensington 安全系統連接器位於電視背面。
有關安裝和使用的資訊，請參閱 Kensington 安全系統隨附的手冊，或者瀏覽 *http://www.kensington.com*。
使用 Kensington 安全系統纜線連接電視和桌子。

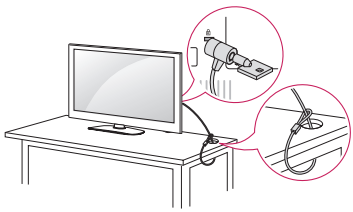

注意

• Kensington 安全系統屬選購項目。 您可從大部分電子商店取得其他配件。

在牆壁上安裝

為保持空氣流通，在每側與牆壁之間保留 10 厘米。 經銷商會提供詳盡的安裝說明，請參閱選購掛牆安裝與設定指南。

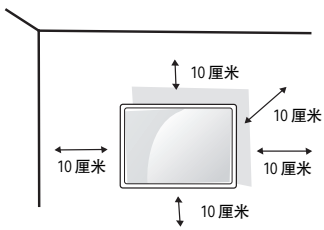

如果您打算將電視掛在牆上，將掛牆接口（選購部件）裝在電視背面。
當您使用掛牆接口（選購部件）安裝電視，請小心裝上，令接口不會掉落。

1 若使用長於標準的螺絲，可能會令電視內部受損。
2 若使用不當的螺絲，可能會令產品受損並從安裝位置掉落。 在此情況下，LG Electronics並不負責。

型號		22MT47D 24MT47D 22MT57D 24MT57D 22TN410D	28MT47D 27MT77D 27MT57D
壁掛式 (A x B)	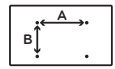	75 x 75	100 x 100
標準螺		M4 x L10	
螺絲數目		4	
掛牆底座托架 （選購）		LSW149	

警告

• 先中斷電源線的連接，然後移動或安裝電視。 否則，將可能導致觸電。
• 若於天花或傾斜的牆面安裝電視，將可能跌落並導致嚴重受傷。 請使用授權 LG 壁掛支架並聯絡當地經銷商及合資格人士。
• 請勿過度旋緊螺絲，否則會導致電視受損及保修失效。
• 使用符合 VESA 標準的螺絲和壁掛支架。 因誤用或使用不當配件而造成的任何損壞或傷害並不包括在保養範圍內。
• 螺絲的長度從後蓋外面起計應少於 8 毫米。

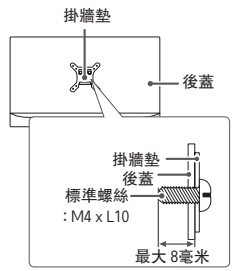

注意

• 使用在 VESA 標準螺絲規格列出的螺絲。
• 壁掛支架套件包括安裝手冊和所需部件。
• 壁掛支架屬選購項目。 您可從本地經銷商取得其他配件。
• 螺絲長度視乎壁掛支架而有所不同。 確保使用合適的長度。
• 有關詳情請參閱壁掛支架隨附的說明。

連線（通知）

將不同的外置裝置連接至電視，並切換輸入模式以選取外置裝置。有關外置裝置連接的詳情，請參閱個別裝置隨附的手冊。

可用的外置裝置為：HD 接收器、DVD 播放器、VCR、音效系統、USB 儲存裝置、電腦、遊戲裝置及其他外置裝置。

注意

- 外置裝置連接視乎型號而有所不同。
- 不論電視連接埠順序為何，連接外部裝置至電視。
- 如果您在 DVD 錄影機或 VCR 錄製電視節目，請確保電視訊號輸入纜線已連接電視及 DVD 錄影機或 VCR。有關錄影的詳情，請參閱連接裝置隨附的手冊。
- 有關操作說明，請參閱外部裝置手冊。
- 如果您將遊戲裝置連接至電視，使用遊戲裝置隨附的纜線。
- 於電腦模式，可能產生由解像度、垂直格式、對比度或亮度引致的雜音。 如出現雜訊，將電腦輸出變更為其他解像度或將刷新率變更為其他頻率、或於 影像 功能表中調整亮度和對比度，直至影像變為清晰。
- 於電腦模式，部份解像度設定可能未能正常運作，視乎顯示卡而定。

天線連接

使用 RF 線 (75 Ω) 將電視連接至牆壁天線插座。(不提供).

注意

- 如使用兩部電視以上，使用訊號分線器。
- 如畫面品質惡劣，正確安裝訊號放大器以改善圖像品質。
- 如有連接天線，但畫面品質惡劣，嘗試以正確方向重新對準天線。
- 天線及轉換器並不提供。
- 支援的數碼電視音效：MPEG、Dolby Digital、Dolby Digital Plus、HE-AAC

其他連接

將電視機連接至外部裝置。 為達到最佳影像及音訊質素，請使用 HDMI 纜線將外部裝置及電視連接。不提供部份獨立纜線。

- USB 連接埠支援 0.5 A 電流。如您使用 HDD 而需要更高電流，請使用額外的電源轉接器。

連接至電腦

電視支援隨插即用* 功能，並且內置有 虛擬環繞音效 的喇叭，能重現透徹聲音和豐厚低音。

* 隨插即用：這種功能讓電腦識別用戶連接至電腦的連接裝置並開啟，而無需裝置設定或用戶介入。

注意

- 如果您想使用 HDMI-PC 模式，必須將輸入類別設定為電腦模式。
- OSD (螢幕上顯示，On Screen Display) 會顯示在螢幕上，如下所示。
  - 在 HDMI 輸入中開啟產品時。
  - 切換至 HDMI 輸入時。

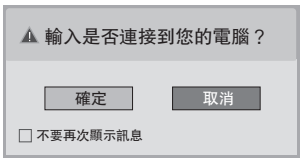

- 如果您選擇「確定」，大小和圖像品質就會以適合 PC 的方式最佳化。
- 如果選擇「取消」，大小和圖像品質就會以適合 AV 裝置 (DVD 播放機、機上電視盒、遊戲裝置) 的方式最佳化。
- 如果選擇「不要再次顯示訊息」，除非重設電視，否則就不會再顯示此訊息。SETTINGS ▶ 輸入來源 ▶ 輸入類別。
- 保存HDMI1/ HDMI2的個別設置值。(只限 MT57D, MT77D)

遙控器

本手冊的描述基於遙控器的按鍵而定。 請仔細閱讀本手冊並正確使用電視。 如需安裝電池，打開電池蓋，更換電池 (1.5 V AAA) 時配對電池格內的 ⊕ 及 ⊖ 端標籤，然後關上電池蓋。 如要移除電池，以相反步驟執行動作。

⚠ 警告

- 請勿混合使用新舊電池，否則遙控器可能受損。
- 某些遙控器按鍵於某些國家的類比模式電視有可能不能運作。

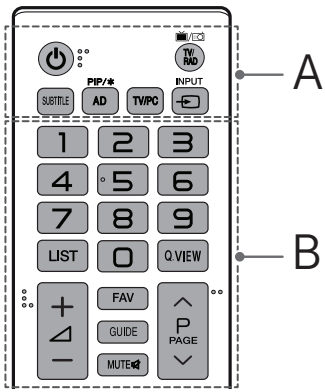

A

⏻ (電源) 開啟或關閉電視。

TV/RAD 選擇收音機、電視和數碼電視節目。

SUBTITLE 在數碼模式調用所需字幕。

PIP/✱ 打開或關閉PIP模式或關閉。 (視乎型號而定)

AD 按下 AD 按鈕，將啟用音效說明功能。 (視乎型號而定)

TV/PC 選擇 TV 或 AV模式。

INPUT 檢查輸入來源。

B

數字鍵 輸入數字

LIST 進入已儲存節目列表。

Q.VIEW 返回之前檢視的節目。

+ ◿ − 調整音量

FAV 進入最愛節目列表。

GUIDE 顯示節目指南。

MUTE 打開或關閉聲音。

∧ P ∨ 滾動閱覽已儲存節目。

∧ PAGE ∨ 移至上一屏幕或下一屏幕。

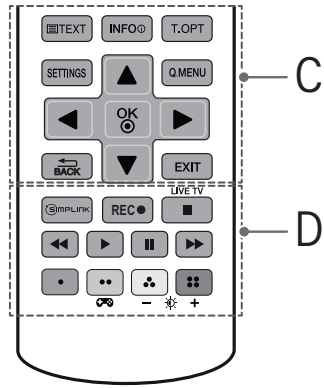

C

電視文字按鍵 (**TEXT / T.OPT**) 此等按鍵用於電視文字廣播。 (視乎型號而定)

INFO ⓘ 查看當前節目和屏幕信息。

SETTINGS 進入主菜單。

Q.MENU 進入快捷菜單

導航按鍵 (上/下/左/右) 滾動閱覽菜單或選項。

OK ⊙ 選擇選單或選項並確認輸入。

BACK 返回至上一層。

EXIT 清除所有畫面顯示並返回觀看電視。

D

SIMPLINK 進入已連接至電視的 AV 裝置；開啟 SIMPLINK 菜單。

REC ● 開始錄製及顯示錄製菜單。

LIVE TV 返回至即時電視。

控制按鍵 (■, ▶, ❚❚, ◀◀, ▶▶) 可控制我的媒體功能表、Time Machine Ready 控制功能或 SIMPLINK 兼容裝置 (USB、SIMPLINK 或 Time Machine Ready) 。

顏色按鈕 訪問某些菜單中的特殊功能。
(● : 紅, ●● : 綠, ⁂ : 黃, ⠿ : 藍)

🎮 (遊戲模式) 開啟或關閉遊戲模式。

− ☼ + (背光) 控制螢幕背光以調整畫面亮度。

注意

- 於 MHEG 節目，您不得使用黃或藍鍵調整背光。
- AD （Audio Description Service, 音效說明服） 可能不適用於所有型號，並視乎您所在國家的廣播服務而提供。

設定

自動搜尋頻道

SETTINGS ⇨ 設置 ⇨ 自動搜尋頻道

自動搜索節目。

- 若沒有正確的連接輸入訊號，可能無法正常的搜尋到節目。
- 動搜尋頻道 僅能搜尋到實時訊號節目。
- 如果 系統鎖定 設定為 開啟，將會彈出一個視窗要求輸入密碼。

使用影像精靈調整影像

SETTINGS ⇨ 影像 ⇨ 影像模式

選擇切合觀看環境或節目的最佳影像模式。

- 明亮 : 提高對比度、亮度和銳利度，顯示生動影像。
- 標準 : 以標準對比度、亮度和銳利度水準顯示影像。
- Eco/APS : [視乎型號而定]
  省電功能會變更電視上的設定以減低電源消耗。
- 劇院/遊戲 : 顯示為電影或遊戲優化的影像。
- 運動 : 優化足球比賽的影像模式。投球和踢球均以鮮明的顏色呈現，即使是高速移動，影像依然清晰。
- ISF 專家 1, 2 : 調整影像品質的功能表，讓專家及電視迷享受觀看電視的最佳體驗。此調整功能表專為經 ISF 認證的影像調諧專家而設。（ISF 標誌僅可用於經 ISF 認證的電視。）
  ISFccc: 影像科學協會認證的校準控制
- 影像模式的可用範圍視乎輸入訊號而可能有所不同。
- ISF 專家模式為影像調諧的專業人士而設，旨在使用特定圖像進行控制及微調。至於普通影像，效果可能不太明顯。
- ISF 功能只適用於部分型號。

設定進階控制

SETTINGS ⇨ 影像 ⇨ 影像模式 ⇨ 進階控制 / 專業控制

為每個影像模式校準畫面，或為特別畫面調整影像設定。首先選擇所需的影像模式。

- 動態對比度： 根據圖像的亮度，將對比度調整至最佳等級。
- 動態色彩： 將顏色調整令影像顏色更自然。
- 皮膚顏色： 皮膚色譜可分別設定，以執行使用者指定的皮膚顏色。
- 天空顏色：獨立調校天空顏色。
- 草地顏色：可分別調校自然顏色色譜（草地、山等）。
- 值： 根據影像訊號與輸入來源的關係以設定級配曲線。
- 色域：[視乎型號而定]
  選擇可展現的色彩範圍。
- 邊緣增強器：[視乎型號而定]
  顯示更清晰明顯而自然的視訊邊緣。
- 專業模式：[視乎型號而定] 用於專業調整的模式。
- 色彩過濾：[視乎型號而定]
  在 RGB 色彩過濾特定色譜，準確微調色彩飽和度及色相。
- 色溫：[視乎型號而定]
  按需要調整畫面的整體色調。在專業模式，可透過 Gamma 值方法等設定仔細微調。
- 色彩管理系統：[視乎型號而定]
  當專家使用測試模式調整色彩，便會使用此系統。他們可於沒有影響其他色彩區域的情況下選擇六種顏色 （紅 / 綠 / 藍 / 青綠 / 品紅 / 黃）。若是正常圖像，調整可能不會出現明顯的色彩變化。
- 細緻項目的調整範圍可能視乎輸入訊號或其他影像設定而有所不同。

設定額外圖像選項

SETTINGS ⇨ 影像 ⇨ 影像模式 ⇨ 圖像選項

[視乎型號而定]

調整影像的詳細設定。

- 降低雜訊：消除畫面的雜訊。
- 數碼降噪：消除建立數碼影像訊號時的雜訊。
- 黑階設定：使用畫面的昏暗度等級（黑階設定）調整畫面的亮度或對比度，以配合影像輸入的黑階設定。
- 真實影院：保持優化畫面。
- 智慧護眼功能 : 因應畫面的影像移動以調整光度，以節省電源。
- 細緻項目的調整範圍可能視乎輸入訊號或其他影像設定而有所不同。

使用遊戲模式

SETTINGS ⇨ 影像 ⇨ 遊戲模式

[只適用於 RGB/HDMI-PC]
此模式讓您享受最佳的遊戲影像質素 。

- DAS 模式 : [因型號而定]
  此模式減少顯示由輸入裝置接收的視訊訊號所需的時間，以確保遊戲更快速。（當把 DAS 模式於開啟或關閉之間轉換時，畫面將會震動。）
  - DAS 模式 : 動態動作同步模式
- 黑色穩定器 : 透過調整黑位水平，物件可於黑暗畫面更清晰地顯示。增加黑畫面穩定器值可調光畫面的低灰度層次。（您可於黑暗的遊戲更容易地分辨物件。）減少黑畫面穩定器值可調暗低灰度層次，並增加畫面的動態對比。
  - 您可使用遙控器上的 鍵設定遊戲模式的詳細設定。
  - 當您設定遊戲模式至開啟時，影像模式會設定為遊戲，您不能更改至不同的影像模式。

- 只可在垂直輸入的頻率為 50 Hz/60 Hz 的時候設定 DAS 模式。
- 當關啟 PIP 時，DAS 模式將無法操作。

使用智能節電功能

SETTINGS ⇨ 影像 ⇨ 智能節電模式

藉由調整螢幕亮度降低耗電量。

- 關閉：關閉智能節電模式。
- 最小節能 / 正常節能 / 最大節能：套用預先設定的智能節電模式。
- 視訊關閉：關閉螢幕並僅播放聲音。 按遙控器的任何按鈕可開啟畫面（電源按鈕除外）。

要使用電視喇叭

SETTINGS ⇨ 音效 ⇨ 聲音輸出 ⇨ 電視喇叭

[視乎型號而定]

聲音通過電視喇叭輸出。

要使用耳機

SETTINGS ⇨ 音效 ⇨ 聲音輸出 ⇨ 耳機

[視乎型號而定]

聲音通過已連接耳筒/耳機連接埠的耳機輸出。

要將音效與視頻同步

SETTINGS ⇨ 音效 ⇨ 音效同步調整

[視乎型號而定]

當視頻於音效不相符時直接同步。

- 如您將 音效同步調整設定為 開啟，您可將聲音輸出（電視喇叭）調整至畫面影像。

使用 SIMPLINK

[視乎型號而定]

通過電視遙控器上的 SIMPLINK 快捷鍵，就能輕鬆地控制和管理各種多媒體裝置。

1 通過HDMI 纜線連接電視的 HDMI IN 端子與 SIMPLINK裝置的 HDMI 輸出端子。

2 按下 SIMPLINK 按鈕，SIMPLINK 功能表視窗隨即顯示。

3 在 SIMPLINK 功能表視窗中，設定SIMPLINK為開啟。

4 在 SIMPLINK 功能表視窗中，選擇您要控制的裝置

- 本功能僅與具有 SIMPLINK 標誌的裝置相容。
- 若要使用 SIMPLINK 功能，必須使用高速HDMI® 纜線 [搭載新增的 CEC (消費者電子控制裝置) 功能]。 高速 HDMI® 纜線第13針可與各裝置連接進行資訊交換。
- 若您切換至其他輸入，SIMPLINK 裝置將會停止。
- 如果同時使用具有 HDMI-CEC 功能的第三方裝置，SIMPLINK 裝置可能會無法正常運行。
- 若您用具有家庭劇院功能的裝置選擇或播放媒體，就會自動連接 家庭劇院喇叭

SIMPLINK 功能說明

- 直接播放：若將SIMPLINK 設定為 關閉，可直接在電視上播放多媒體裝置。
- 選擇多媒體裝置：通過 SIMPLINK 功能表選擇所需裝置，並立即在電視螢幕上進行控制。（例如：光碟，VCR等）
- 光碟/VCR等播放：使用電視遙控器管理多媒體裝置。
- 關閉所有裝置電源：如果將 SIMPLINK 設定為 [開啟]，則關閉電視時將同步關閉所有通過 SIMPLINK 連接的裝置的電源。
- 同步開啟電源：如果將 SIMPLINK設定為[開啟]，則開啟所有通過SIMPLINK 連接的裝置的電源時，將同步開啟電視機。

設定密碼

SETTINGS ⇨ 鎖定 ⇨ 設定密碼

設定或變更電視機密碼。
初始密碼為「0000」。

重設出廠設定值

SETTINGS ⇨ 其他選項 ⇨ 重設為出廠設定值

將刪除所有儲存的資訊，同時重新設定電視設定值。
電視自動關閉後重新開啟，且所有設定值被重新設定。

- 當 系統鎖定就緒時，自動跳出要求您輸入密碼的窗口。
- 初始化期間，請勿關閉電源。

移除 USB 裝置

Q.MENU ⇨ USB 裝置

選擇您希望移除的USB存儲裝置。

當您看到已經移除USB裝置的訊息時，請將裝置從電視上移除

- 一旦選定要移除的USB裝置，就無法讀取該裝置。 移除USB存儲裝置，然後重新連接該裝置。

使用 USB 存儲裝置 - 警告

- 如果USB 存儲裝置具有內設的自動識別程式，或使用自帶的驅動程式，則該裝置可能會無法運行。
- 部分USB存儲裝置可能會無法運行或無法正常運行。
- 僅適用通過WindowsFAT32或NTFS檔案系統進行格式化的USB存儲裝置。

- 針對外接式USB HDD，建議您使用額定電壓小於5 V、額定電流小於 500 mA 的裝置。
- 建議使用容量在32 GB以下的USB隨身碟或2 TB以下的USB HDD。
- 如果具有省電功能的USB HDD無法正常運行，請先關閉電源然後再開啟。如需更多資訊，請參閱USB HDD使用手冊。
- USB存儲裝置中的資料可能會受損，因此務必將重要檔案備份至其他裝置。使用者自行負責資料維護。若發生資料損失，生產商恕不負責。

我的媒體支援檔案

- 最大數據傳輸率：20 Mbps（每秒百萬位元）
- 外置支援的字幕格式：*.srt (SubRip), *.smi (SAMI), *.sub (SubViewer, MicroDVD, DVDsubtitleSystem, SubIdx(Vobsub)), *.ass/*.ssa (SubStation Alpha), *.txt (TMplayer), *.psb (PowerDivX)
- 內置支援的字幕格式：*.dat/*.mpg/*.mpeg/*.vob (DVD Subtitle), *.ts/*.tp/*.m2ts/(DVB Subtitle), *.mp4 (DVD Subtitle, UTF-8 Plain Text), *.mkv (ASS, SSA, UTF-8 PlainText, Universal Subtitle Format, VobSub, DVDSubtitle), *.divx/*.avi (XSUB[1], XSUB+)
  1 XSUB：支援由 DivX6 生成的內置字幕

支援的視訊格式

- 最大：1920 x 1080 @ 30p
  （僅限 motion JPEG 640 x 480 @ 30p）
- .asf, .wmv
  [視訊] MPEG-2, MPEG-4 Part2, XViD, H.264/AVC, VC1(WMV3, WVC1), MP43
  [音訊] WMA Standard, WMA9(Pro), MP3, AAC, AC3, 3D WMV Single Stream
- .divx, .avi
  [視訊] MPEG-2, MPEG-4 Part2, DivX3.11, DivX4, DivX5, DivX6, XViD, H.264/AVC
  [音訊] HE-AAC, LPCM, ADPCM, MPEG-1 Layer I, MPEG-1 Layer II, Dolby Digital, MPEG-1 Layer III (MP3), *DTS
- .ts, .trp, .tp, .mts, .m2ts
  [視訊] H.264/AVC, MPEG-2, AVS, VC1
  [音訊] MPEG-1 Layer I, MPEG-1 Layer II, MPEG-1 Layer III (MP3), Dolby Digital, Dolby Digital Plus, AAC, HE-AAC, *DTS
- .vob
  [視訊] MPEG-1, MPEG-2
  [音訊] Dolby Digital, MPEG-1 Layer I, MPEG-1 Layer II, DVD-LPCM
- .mp4, .m4v, .mov
  [視訊] MPEG-2, MPEG-4 Part2, DivX3.11, DivX4, DivX5, DivX6, XViD, H.264/AVC
  [音訊] AAC, MPEG-1 Layer III (MP3), *DTS
- .mkv
  [視訊] MPEG-2, MPEG-4 Part2, XViD, H.264/AVC
  [音訊] HE-AAC, Dolby Digital, MPEG-1 Layer III (MP3), *DTS, LPCM
- motion JPEG
  [視訊] MJPEG
  [音訊] LPCM, ADPCM
- .mpg, .mpeg, .mpe
  [視訊] MPEG-1, MPEG-2
  [音訊] MPEG-1 Layer I, MPEG-1 Layer II, Dolby Digital, LPCM
- dat
  [視訊] MPEG-1, MPEG-2
  [音訊] MP2
- flv
  [視訊] Sorenson H.263, H.264/AVC
  [音訊] MP3, AAC, HE-AAC
- *rm, *rmvb
  [視訊] RV30, RV40
  [音訊] Dolby Digital, AAC, HE-AAC, RA6(Cook)
- 3gp, 3gp2
  [視訊] H.264/AVC, MPEG-4 Part2
  [音訊] AAC, AMR(NB/WB)
- *DTS / *rm / *rmvb：視乎型號而定

支援的音訊格式

- 檔案類型：mp3
  [位元速率] 32 Kbps ~ 320 Kbps
  [取樣頻率] 16 kHz ~ 48 kHz
  [支援] MPEG1, MPEG2, Layer2, Layer3
- 檔案類型：AAC
  [位元速率] 自由格式
  [取樣頻率] 8 kHz ~ 48 kHz
  [支援] ADIF, ADTS
- 檔案類型：M4A
  [位元速率] 自由格式
  [取樣頻率] 8 kHz ~ 48 kHz
  [支援] MPEG-4
- 檔案類型：WMA
  [位元速率] 128 Kbps ~ 320 Kbps
  [取樣頻率] 8 kHz ~ 48 kHz
  [支援] WMA7, WMA8, WMA9 Standard
- 檔案類型：WMA 10 Pro
  [位元速率] ~ 768 Kbps
  [頻道 / 取樣頻率]
  M0：最多 2 頻道 @ 48 kHz
  (LBR 模式除外),
  M1：最多 5.1 頻道 @ 48 kHz,
  M2：最多 5.1 頻道 @ 96 kHz
  [支援] WMA 10 Pro
- 檔案類型：OGG
  [位元速率] 自由格式
  [取樣頻率] ~ 48 kHz
  [支援] OGG Vorbis

支援的相片格式

- 類別：2D (jpeg, jpg, jpe)
  [可用的檔案類型] SOF0: 基準,
  SOF1: 延伸循序,
  SOF2: 逐行
  [相片大小] 最小：64 x 64,
  最大：一般類型：15360 (W) x 8640 (H),
  逐步型：1920 (W) x 1440 (H)
- 類別：BMP
  [相片大小] 最小：64 x 64，最大：9600 x 6400
- 類別：PNG
  [可用的檔案類型] 交錯、非交錯
  [相片大小] 最小：64 x 64，最大：
  交錯：1200 x 800，非交錯：9600 x 6400
- 顯示 BMP 及 PNG 格式的檔案可能較顯示 JPEG 檔案慢。

查看網上手冊

如要獲取詳細的使用者指南資訊，請瀏覽 *www.lg.com*。

外置控制裝置設置

要獲取有關外置控制裝置的設定資訊，請瀏覽 *www.lg.com*。

維護

清潔電視

定期清潔電視，以保持最佳效能並延長產品壽命。

- 確保先關閉電源並中斷電源線及所有其他纜線的連接。
- 長時間不觀看或使用電視時，從牆上插頭中斷電源線的連接，以防閃電或電源激增而可能造成的損毀。

畫面、邊框、櫥櫃與底座

要移除灰塵或輕微污漬，用清潔的乾軟布擦拭表面。

如要清除較大的污漬，使用沾溼清水或稀釋溫和洗滌劑的軟布擦拭表面。 然後立即使用乾布擦拭。

- 避免時常點按畫面，否則會導致畫面受損。
- 請勿使用指甲或尖銳物件推動、磨擦或擊打畫面表面，否則可能導致刮痕及畫面扭曲現象。
- 請勿使用任何化學物質，否則可能導致產品受損。
- 請勿在表面上噴上液體。 如果水滲進電視，可能導致火災、觸電或出現故障。

電源線

定期清除電源線上積聚的灰塵。

防止在電視畫面上出現「圖像烙印」或「烙印」

- 如果長時間在電視畫面上顯示固定圖像，圖像將會印在畫面上，永遠損毀畫面。 這稱為「圖像烙印」或「烙印」，並不包括在保養範圍內。
- 如果電視的畫面比例長時間設定為 4:3，圖像烙印可能會在畫面的黑邊區域上出現。
- 避免長時間（LCD 電視為 2 個小時或以上在電視畫面上顯示固定圖像，以防圖像烙印。

疑難排解

無法使用遙控器控制電視。
- 請檢查產品上的遙控器感應器，然後再試一次。
- 請檢查產品和遙控器之間是否有任何障礙物。
- 請檢查電池是否仍可使用，且已正確安裝 (⊕ 對 ⊕, ⊖ 對 ⊖).

沒有畫面顯示或沒有聲音。
- 請檢查產品是否已開機。
- 請檢查電線是否已連接至牆上插頭。
- 請連接其他產品，確認牆上插頭是否有問題。

電視突然關機。
- 檢查電源控制設定。 電源供應可能中斷。
- 在定時設定中檢查自動待機(視乎型號而定) / 睡眠時間設定或定時器電源開啟功能是否已啟動。
- 如果在電視開機時沒有訊號，15 分鐘後若無任何動作，電視就會自動關機。

連接至電腦 (HDMI/RGB) 時顯示「No signal」或「Invalid Format」。
- 使用遙控器關閉/開啟電視。
- 重新連接 HDMI/RGB 纜線。
- 在開啟電視的情況下重新啟動電腦

電視自動關機時 。
- 如已設定預校開機時間，電視會在設定的時間自動開機，如開機 2 小時內沒有進行操作，電視將會自動關機。
- 如要停用此功能，請使用遙控器前往 SETTINGS ⇨ 時間 ⇨ 自動關機 (預校開機時間) ⇨ 關閉。

規格

產品規格可因產品功能升級變更而不另行通知。 關於電源供應及耗電量，參閱於產品上的標籤。

型號	尺寸（寬 x 高 x 深）(毫米)		重量(千克)		電源消耗 (輸出情況下)	電源要求
	含底座	不含底座	含底座	不含底座		
22MT47D 22TN410D	507.6 x 365.4 x 158.7	507.6 x 316.5 x 52.7	2.9	2.75	26 W	19 V ⎓ 1.6 A
24MT47D	556.0 x 393.8 x 158.7	556.0 x 345.2 x 53.1	3.6	3.4	28 W	19 V ⎓ 1.6 A
28MT47D	641.5 x 445.4 x 171.0	641.5 x 396.3 x 57.5	4.7	4.5	33 W	19 V ⎓ 2.0 A
22MT57D	507.6 x 410.5 x 198.2	507.6 x 316.5 x 75.5	3.1	2.8	26 W	19 V ⎓ 1.6 A
24MT57D	554.9 x 437.2 x 198.2	554.9 x 343.3 x 74.8	3.8	3.6	28 W	19 V ⎓ 2.0 A
27MT57D	642.0 x 488.5 x 222.7	642.0 x 394.5 x 75.0	5.0	4.7	32 W	19 V ⎓ 2.0 A
27MT77D	622.7 x 473.3 x 222.7	622.7 x 377.9 x 73.6	4.8	4.5	33 W	19 V ⎓ 2.0 A

AC/DC 適配器

22MT47D / 24MT47D / 22MT57D / 22TN410D	24MT57D / 27MT57D / 28MT47D / 27MT77D
製造商 : Lien Chang 型號 : LCAP21A 製造商 : Honor 型號 : ADS-40SG-19-3 19032G	製造商 : Lien Chang 型號 : LCAP21C 製造商 : Honor 型號 : ADS-45SN-19-3 19040G
輸入 : AC 100 – 240 V ~ 50/60 Hz 產量 : DC 19 V ⎓ 1.7 A	輸入 : AC 100 – 240 V ~ 50/60 Hz 產量 : DC 19 V ⎓ 2.1 A

- 外置天線抗阻 : 75 Ω
- 節目儲存量上限 : 1,500
- 環境條件
  - -操作溫度 : 0 °C ~ 40 °C
  - -操作濕度 : 少於 80 %
  - -儲存溫度 : -20 °C ~ 60 °C
  - -儲存濕度 : 少於 85 %

	數碼訊號	類比訊號
電視制式	DTMB	PAL D/K, PAL I, NTSC M
節目範圍	DTMB : 21~69	PAL D/K : VHF/UHF 1~69, CATV 1~47 PAL I : VHF/UHF 1~69, CATV 1~47 NTSC M : VHF/UHF 2~78, CATV 1~71

RGB（電腦）/ HDMI（電腦）支援模式

22/24/27MT57D, 22MT47D, 27MT77D, 22TN410D

解像度	水平頻率 (kHz)	垂直頻率 (Hz)
720 x 400	31.468	70.080
640 x 480	31.469 37.500	59.940 75.000
800 x 600	37.879 46.875	60.317 75.000
1024 x 768	48.363	60.004
1024 x 768 (只限 HDMI (電腦))	56.476	70.069
1024 x 768	60.023	75.029
1152 x 864	67.500	75.000
1280 x 720	45.000	60.000
1280 x 800	49.702	59.810
1280 x 1024	63.981 79.976	60.020 75.025
1400 x 1050	65.317	59.978
1440 x 900	55.935	59.887
1600 x 900	60.000	60.000
1680 x 1050	64.674 65.290	59.883 59.954
1920 x 1080	67.500	60.000

24/28MT47D

解像度	水平頻率 (kHz)	垂直頻率 (Hz)
720 x 400	31.468	70.080
640 x 480	31.469 37.500	59.940 75.000
800 x 600	37.879 46.875	60.317 75.000
1024 x 768	48.363 60.023	60.004 75.029
1280 x 800	49.702	59.810
1366 x 768	47.717	59.79

注意

- 最佳解像度為
  -22/24/27MT57D, 22MT47D, 27MT77D, 22TN410D : 1920 x 1080 @ 60 Hz。
  -24/28MT47D: 1366 x 768 @ 60 Hz。
- 各模式的最佳垂直頻率 為 60 Hz。

HDMI (DTV) 支援模式

解像度	水平頻率 (kHz)	垂直頻率 (Hz)
720 x 480	31.469 31.5000	59.940 60.000
720 x 576	31.250	50.000
1280 x 720	37.500 44.960 45.000	50.000 59.940 60.000
1920 x 1080	33.720 33.750 28.125 27.000 33.750 56.250 67.430 67.500	59.940 60.000 50.000 24.000 30.000 50.000 59.940 60.000

Component 支援模式

解像度	水平頻率 (kHz)	垂直頻率 (Hz)
720 x 480	15.730 15.750 31.470 31.500	59.940 60.000 59.940 60.000
720 x 576	15.625 31.250	50.000 50.000
1280 x 720	44.960 45.000 37.500	59.940 60.000 50.000
1920 x 1080	33.720 33.750 28.125 56.250 67.432 67.500	59.940 60.000 50.000 50.000 59.940 60.000

Component 埠連接資訊

電視上的 Component 埠	Y	P_B	P_R
視訊輸出埠 DVD 播放器上	Y	P_B	P_R
	Y	B-Y	R-Y
	Y	Cb	Cr
	Y	Pb	Pr

環境信息

環境保護資訊

LGE 在 1994 年公佈了「LG 環保聲明」後，此聲明便成為管理標準指南。 此聲明從多方面考慮了經濟、環境和社會方面因素，建立了促進我們採取有利環境措施的基礎。 我們盡心推廣環境保護措施，針對發展符合環境保護理念的專門產品。 我們把產品中的有害物質數量減至最低。 例如，在本公司的產品中不含鎘。

循環使用資訊

此產品或包含對環境有害的物質， 所以能否循環使用對環境保育非常關鍵。

LGE 通過環保的循環使用方法處理所有廢棄產品，目前全球有幾個回收及重用系統。 有害物質和重金屬會經環境保護方法處理，而大部分配件則可重用及回收。 如果您想知道更多回收信息，請聯絡當地的 LG 經銷商或 LG 企業代表。 我們的發展願景和政策均針對地球的環境保育而制訂，企業目標就是令世界更清新更潔淨。 請瀏覽我們的網站，獲取更多關於本公司「綠色」政策的資訊。

http://www.lg.com/global/sustainability/environment/take-back-recycling.jsp

警告! （穩定性危害）

因為電視機可能會掉落並導致嚴重個人傷害及傷亡。只要採取下列預防工作便可避免傷害事故發生（特別是兒童傷害）：

- 一律使用電視機製造商建議的櫃子或支架或安裝方法。
- 一律選用可安全支撐電視機的家具。
- 一律確保電視機不會懸在支撐家具的邊沿。
- 一律告訴兒童爬上家具觸碰電視機或其控制器的危險性。
- 一律將連接電視的電源線和電纜佈置整齊，以免出現絆倒、拉扯或抓住情況。
- 切勿將電視機置於搖晃不穩的位置。
- 切勿將電視機置放在家具高處（如櫥櫃或書架），除非以適當的支撐物固定家具和電視機。
- 切勿在電視機和支撐家具之間夾置布料或其他材料。
- 切勿在電視機上或在支撐電視機的家具上擺放可能誘使兒童攀爬的物品，例如玩具和搖控器。

無論是要電視機繼續放置原位或改放到其他地方，請務必採用上述建議。

符號

~	AC 代表交流電。
⎓	DC 代表直流電。
⧈	代表第二級設備。
⏻	代表待機。
|	代表「開啟」（電源）。
⚡	代表危險電壓。



記下電視的型號和序列號。
參考後蓋上的標籤，當您要求任何服務時將此資訊告之經銷商。

型號 _____

序號 _____