LG
Life's Good

ИЕЛЕНУШІНІҢ НҰСҚАУЛЫҒЫ

Қауіпсіздік нұсқаулық

ЖШД теледидар*
* LG ЖШД теледидар ЖШД артқы жарығы бар СКД экранына қолданылады.

Құрылғыны пайдалану алдында осы нұсқаулықты мұқият оқып, анықтамалық құрал ретінде қолдану үшін сақтап қойыңыз.

EAC

www.lg.com

Авторлық құқық © 2018 LG Electronics Inc. Барлық құқығы қорғалған.

Ескерту! Қауіпсіздік туралы нұсқау



АБАЙЛАҢЫЗ

ТОК СОҒУ ҚАУПІ БАР, АШУҒА БОЛМАЙДЫ



АБАЙЛАҢЫЗ: ТОК СОҒУ ҚАУПІН АЗАЙТУ ҮШІН ҚАҚПАҒЫН (НЕМЕСЕ АРТҚЫ БЕТІН) АЛУҒА БОЛМАЙДЫ. ІШІНДЕ ПАЙДАЛАНУШЫ ӨЗІ ЖӨНДЕЙ АЛАТЫН БӨЛШЕКТЕР ЖОҚ. БІЛІКТІ ҚЫЗМЕТ КӨРСЕТУ ҚЫЗМЕТКЕРЛЕРІНЕ ХАБАРЛАСЫҢЫЗ.

Бұл таңба өнімнің корпусының ішінде қапталмаған «қауіпті вольтті» барын пайдаланушыға ескертеді, сыртқы қақпағында тоқ соғу қауіпі бар.

Бұл таңба құрылғымен бірге келетін құжатта маңызды пайдалану және қызмет көрсету нұсқауларының барын пайдаланушыға ескертеді.

ЕСКЕРТУ: ӨРТ ШЫҒУ ЖӘНЕ ТОК СОҒУ ҚАУПІН АЗАЙТУ ҮШІН БҰЛ ӨНІМГЕ ЖАҢБЫР СУЫН НЕМЕСЕ СУ ТИГІЗУГЕ БОЛМАЙДЫ.

- ӨРТТІҢ ТАРАЛУЫНА ЖОЛ БЕРМЕУ ҮШІН ӘР ҚАШАН БАЛАУЫЗ ШАМДАРДЫ НЕ ЖАЛЫНЫ БАР БАСҚА ЗАТТАРДЫ БҰЛ ӨНІМНЕН АЛЫС ҰСТАҢЫЗ.
- **Теледидарды және қашықтан басқару құралын келесі орталарға қоймаңыз:**
  - Өнімді тура күн сәулесінің түсуінен қорғаңыз.
  - Ылғалдылық жоғары аймақ, мысалы, ванна
  - Пештер және жылуды тудыратын басқа құрылғылар сияқты кез келген жылу көзінің жанында.
  - Бу немесе май оңай әсер етуі мүмкін асхана есептегіштерінің немесе дымқылдаушыларының жанында.
  - Жаңбыр немесе жел әсер ететін аймаққа.
  - Аппарат үстіне сұйықтықты тамшылатпаңыз немесе шашыратпаңыз және құмыралар, кеселер, т.б. сияқты сұйықтықпен толтырылған нысандарды қоймаңыз (мысалы, құрылғы үстіндегі сөрелер).
  - Жанармай не майшам сияқты жанатын нысандардың қасында қоймаңыз немесе теледидарды кондиционер қасына қоймаңыз.
  - Там шаң орындарға қоймаңыз.

  Әйтпесе, жануы, тогы соғуы, жарылыс/өрт шығуы, дұрыс жұмыс істемеуі немесе өнім пішінінің бүлінуі мүмкін.
- **Желдету**
  - Теледидарды жеткілікті желдетілетін орынға қойыңыз. Кітап сөресі сияқты қоршалған орынға қоймаңыз.
  - Өнімді кілем немесе жастық үстіне орнатпаңыз.
  - Өнім ток көзіне қосылған кезде оны киіммен не басқа матамен жаппаңыз.
- Желдеткіш тесіктеріне қолыңызды тигізбеңіз. Теледидарды ұзақ уақыт көргенде, желдеткіш тесіктері ыстық болуы мүмкін.
- Қуат сымын орау, бұрмалау, қысу, есікпен жабу немесе үстінен басу секілді физикалық немесе механикалық зақым тиюден қорғаңыз. Штепсельдерге, розеткаларға және құрылғыдан сым шығатын жерге ерекше көңіл бөліңіз.
- Қуат сымы жалғанған кезде теледидарды жылжытпаңыз.
- Зақымдалған немесе еркін түрде орнатылатын қуат сымды қолданбаңыз.
- Қуат сымы жалғанбаған кезде розетканы суырыңыз. Теледидарды қуат көзінен ажырату үшін қуат сымын тартпаңыз.
- Бірдей айнымалы ток розеткасына тым көп құрылғыларды қоспаңыз, себебі бұл өртке немесе ток соғуға себеп болуы мүмкін.
- **Құрылғыны негізгі қуат көзінен ажырату**
  - Қуат розеткасы ажырату құрылғысы болып табылады. Төтенше жағдай орын алса, қуат розеткасы қолжетімді болуы керек.
- Балалардың телевизорға жорғаламауын және асылып тұрмауын қадағалаңыз. Әйтпесе, теледидар аударылып, жарақаттауы мүмкін.
- **Сыртқы антеннаны жерге орналастыру** (әр елде әртүрлі болуы мүмкін):
  - Сыртқы антенна орнатылған болса, төмендегі сақтық шараларын орындаңыз. Сыртқы антенналық жүйе қуат торына жақын жерде орналаспауы керек немесе ол өлімге не ауыр жарақатқа себеп болуы мүмкін электр желілерімен немесе тізбектермен байланыста болады.

    Антенна жүйесінің кернеудің асып кетуінен және бекітілген статикалық шығындардан қорғау үшін жерлендірілгеніне көз жеткізіңіз. АҚШ-тың Ұлттық электрлік кодексінің (NEC) 810-бабы. тіреуіштің және тірек құрылымының дұрыс жерге тұйықталуына, антенналық разрядтау қондырғысының жерге тұйықталуына, жерлендіргіш өткізгіштердің мөлшеріне, антенналық разрядтау қондырғысының орналасуына, жерге тұйықтау электродтарына қосылуына және жерге тұйықтаушы электродқа қойылатын талаптарға қатысты ақпарат береді.

    Антенналық жерлендіру Ұлттық электрлік кодексіне сәйкес ANSI / NFPA 70

- **Жерлендіру** (Жерге қосылған құрылғылардан басқа.)
  - Үш тұйықталған AC штепселі бар теледидар токпен жерге тұйықталған айнымалы ток розеткасына қосылуы тиіс. Электр тогының соғуына жол бермеу үшін жер үсті сымын жалғаңыз.
- Найзағай кезінде осы құрылғыны немесе антеннаны ұстамаңыз. Сізді электр тогы соғуы мүмкін.
- Розеткада зақым болмаса, төтенше жағдайларда өрт шығуы мүмкін болса, қуат сымының теледидар мен қабырға розеткасына сенімді түрде жалғанғанын тексеріңіз.
- Өнімге металл немесе жанғыш заттарды салмаңыз. Егер өнімнің ішіне бөгде зат түсіп кетсе, оны өшіріп, тұтынушыларға қызмет көрсету орталығына хабарласыңыз.
- Қуат сымы жалғанған кезде оған қол тигізбеңіз. Ток соғуы мүмкін.
- **Келесі жағдайлардың кез келгені орын алса, өнімді дереу ажыратып, жергілікті тұтынушыларға қызмет көрсету орталығына хабарласыңыз.**
  - Өнім зақымдалды.
  - Су немесе басқа зат өнімге кірген жағдайда (айнымалы ток адаптері, қуат сымы немесе теледидар сияқты).
  - Теледидардан шыққан түтін немесе басқа да иістердің иісін сезген жағдайда
  - Найзағай кезінде немесе ұзақ уақыт пайдаланылмаған кезде.

  Теледидар қашықтан басқару пультімен немесе түймемен өшірілсе де, розеткаға жалғанбаса да, айнымалы ток көзі құрылғыға қосылады.
- Теледидар жанында жоғары кернеулі электр жабдықтарын пайдаланбаңыз (мысалы, баг заставкасы). Бұл өнім жұмысының бұзылуына әкелуі мүмкін.
- LG Electronics компаниясынан жазбаша рұқсатынсыз ешбір жағдайда осы өнімді өзгертпеңіз. Кездейсоқ өрт немесе ток соғуы мүмкін. Қызмет көрсету немесе жөндеу қажет болса, жергілікті тұтынушыларға қызмет көрсету орталығына хабарласыңыз. Рұқсат етілмеген өзгертулер пайдаланушыға осы өнімді пайдалану құқығынан айыруы мүмкін.
- LG Electronics компаниясы растаған тек қана рұқсат етілген тіркемелерді / керек-жарақтарды пайдаланыңыз. Әйтпесе, өрт шығуы, тогы соғуы, дұрыс жұмыс істемеуі немесе өнім пішінінің бүлінуі мүмкін.
- Ешқашан айнымалы ток адаптерін немесе қуат сымын бөлшектемеңіз. Бұл өрт шығуына немесе электр тогы соғуына әкелуі мүмкін.
- Ажыратуға немесе соғылуға жол бермеу үшін адаптерді абайлап ұстаңыз. Соққы адаптерді зақымдауы мүмкін.
- Өрт шығу немесе электр тогының соғу қаупін азайту үшін, дымқыл қолмен теледидарға қолыңызды тигізбеңіз. Қуат сымының шүмектері дымқыл болса немесе шаңмен жабылған болса, қуат ашасын толығымен кептіріңіз немесе шаңды сүртіңіз.
- **Батареялар**
  - Аксессуарларды (батарея және т.б.) балалардың қолы жетпейтін жерде сақтаңыз.
  - Қысқа тұйықталу, бөлшектеу немесе батареялардың қызып кетуіне жол бермеңіз. Батареяларды отқа тастамаңыз. Батареялар шамадан тыс қызу әсеріне ұшырамауы тиіс.
- **Жылжыту**
  - Жылжытқан кезде, өнімді міндетті түрде өшіріп, ток көзінен ажыратыңыз да барлық кабельдерді алып тастаңыз. Үлкенірек теледидарды тасымалдау үшін 2 не одан көп адам керек болуы мүмкін. Теледидардың алдыңғы панелін баспаңыз немесе оған күш түсірмеңіз. Әйтпесе, ол өнімнің зақымдануына, өрт қаупіне немесе жарақатқа әкелуі мүмкін.
- Ылғалдан сақтау қаптамасы мен винильді қаптаманы балалардың қолы жетпейтін жерде сақтаңыз.
- Соққыға, кез-келген заттардың өнімге түсуіне жол бермеңіз және экранға ештеңе түсірмеңіз.
- Панелін қолыңызбен немесе тырнақ, қарындаш немесе қалам секілді өткір затпен қатты баспаңыз немесе үстін сырмаңыз. Бұл экранға зақым келтіруі мүмкін.
- **Тазалау**
  - Тазалау кезінде қуат сымын ажыратып, жұмсақ / құрғақ матамен сүртіңіз. Суды немесе басқа сұйықтықтарды тікелей теледидарға шашпаңыз. Өнімді және оның панелін зақымдайтын әйнек тазалағышын, бөлме иістендіргішін, жәндіктерге қарсы құралды, майлағыш құралдарды, балауызды (көлікке арналған, өнеркәсіптік), абразивті құралды, еріткіштерді, бензолды және спиртті т.б. қолдануға болмайды. Олай болмаған жағдайда бұл электр тогының соғуына немесе өнімнің зақымдануына әкелуі мүмкін.

Дайындау

- Теледидар зауыттан жеткізілгеннен кейін бірінші рет қосылса, теледидарды баптандыру бірнеше минутқа созылуы мүмкін.
- Көрсетілген бейне теледидарда көрсетілгеннен өзгеше болуы мүмкін.
- Теледидардың экрандық дисплейі нұсқаулықта көрсетілгеннен сәл өзгешелеу болуы мүмкін.
- Бар мәзірлер мен опциялар сіз қолданатын кіріс көзінен немесе өнім үлгісінен өзгешелеу болуы мүмкін.
- Болашақта бұл теледидарға жаңа мүмкіндіктер қосылуы мүмкін.
- Құрылғы розеткаға қолжетімді орында орналасуы керек. Кейбір құрылғыларда құрылғыны өшіріп, қуат сымын ажыратып, қосу / өшіру түймелері болмайды.
- Өніммен бірге берілген заттар оның үлгісіне қарай әртүрлі болуы мүмкін.
- Өнім сипаттамалары немесе осы нұсқаулықтың мазмұны өнім функцияларының жетілдірілуіне байланысты алдын ала ескертусіз өзгертілуі мүмкін.
- Оңтайлы байланыс болу үшін, HDMI кабельдері және USB құрылғылары ұштарының қалыңдығы 10 мм-ден және ені 18 мм-ден аспауы керек. USB кабелі немесе USB жад істікшесі теледидардың USB ұясына сыймаса, USB 2.0 қолдайтын ұзарту кабелін пайдаланыңыз.

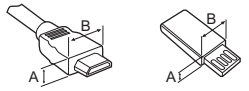

- HDMI логотипі жабыстырылған сертификатталған кабельді пайдаланыңыз.
- Сертификатталған HDMI кабелін пайдаланбасаңыз, экран көрінбеуі немесе байланыс қатесі орын алуы мүмкін. (Ұсынылған HDMI кабель түрлері)
  - Жоғары жылдамдықты HDMI®/™ кабелі (3 м немесе қысқа)
  - Ethernet бар жоғары жылдамдықты HDMI®/™ кабелі (3 м немесе қысқа)
- Феррит өзегін пайдалану әдісі (Үлгіге байланысты)
  - Қуат кабеліндегі электрмагниттік кедергілерді азайту үшін феррит өзегін пайдаланыңыз. Қуат кабелін феррит өзегіне бір рет ораңыз.

[Қабырға жағы] [Теледидар жағы]

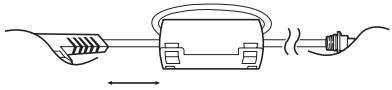

10 см (+ / -2 см)

Бөлек сатылады

Бөлек сатып алынатын бұйымдар сапаны жақсарту үшін еш ескертусіз өзгертілуі мүмкін. Осы заттарды сатып алу үшін дилеріңізге хабарласыңыз. Бұл құрылғылар белгілі бір модельдерде ғана жұмыс істейді.
Үлгі аты немесе дизайны өнім функциясының жаңартылуына, өндіруші жағдайларына немесе саясаттарына байланысты өзгертілуі мүмкін.

Сиқырлы қашықтан басқару құралы

(Үлгіге байланысты)

AN-MR18BA

Сиқырлы қашықтан басқару құралымен бірге пайдалануға болатын-болмайтынын тексеру үшін сымсыз модульдің техникалық сипаттамаларында теледидар үлгісі Bluetooth функциясын қолдайтын-қолдамайтынын тексеріңіз.

Қабырғаға бекіту қапсырмасы

(Үлгіге байланысты)
Міндетті түрде VESA стандартына сәйкес келетін бұрандаларды және қабырғаға бекіту қапсырмасын қолданыңыз. Қабырғаға бекіту жинақтарының стандартты өлшемдері төмендегі кестеде берілген.

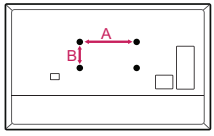

Моделі	49SK85* 49SK81* 49SK80* 49UK75* 43/50UK65* 43/50UK69* 43/50UK67* 43/50UK64* 43/50UK63* 32/43/49LK61* 32/43/49LK62* 43LK59* 43LK60* 43UK62*	55SK81* 55SK80* 55UK75* 55UK65* 55UK69* 55UK67* 49/55UK64* 49/55UK63* 49LK59* 49LK60* 49/55UK62*
VESA (A x B) (мм)	200 x 200	300 x 300
Стандартты бұранда	M6	M6
Бұрандалар саны	4	4
Қабырғаға бекіту қапсырмасы	LSW240B MSW240	OLW480B MSW240
Моделі	55/65SK95* 55/65SK85* 65SK81* 65SK80* 65UK75* 65UK65* 65UK69* 65UK67* 65UK64* 65UK63* 60UK62*	75SK81* 70/75/86UK65* 70/75/86UK67* 75UK62* 70UK69*
VESA (A x B) (мм)	300 x 300	600 x 400
Стандартты бұранда	M6	M8
Бұрандалар саны	4	4
Қабырғаға бекіту қапсырмасы	OLW480B	LSW640B

Теледидарды көтеру және жылжыту

Теледидарды жылжытқанда немесе көтергенде, теледидарды сырылу және зақымнан қорғап, түріне және көлеміне қарамастан қауіпсіз түрде тасымалдау үшін, төмендегі ақпаратты оқыңыз.

- Теледидарды зауытта салынған қорабында немесе орамында тасымалдаған жөн.
- Теледидарды жылжыту немесе көтеру үшін, алдымен қуат сымын және барлық кабельдерді ажырату керек.
- Теледидарды ұстағанда, зақымды болдырмау үшін экран сізге қарамай тұруы керек.



- Теледидар жақтауының жоғарғы жағы мен түбін жақсылап ұстаңыз. Мөлдір бөлікті, динамикті немесе динамик торының аймағын ұстамаңыз.

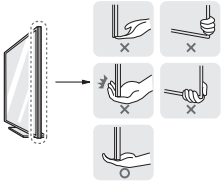

- Үлкен теледидарды кемінде 2 адам тасымалдауы керек.
- Теледидарды қолмен тасымалдағанда, төмендегі суретте көрсетілгендей ұстау керек.



- Тасымалдағанда, теледидарды қатты шайқамаңыз.
- Тасымалдағанда, теледидарды тігінен ұстаңыз. Жанына жатқызбаңыз және сол немесе оң жағына қарай еңкейтпеңіз.
- Жақтау шассиін иетін/майыстыратындай шамадан тыс күш салмаңыз, себебі бұл экранды зақымдауы мүмкін.
- Теледидарды ұстағанда шығыңқы түймелерді зақымдап алмаңыз.

- Әрқашан экранға тиюді болдырмаңыз, өйткені бұл экранның зақымдалуына әкелуі мүмкін.
- Теледидарды жылжытқанда, кабель ұстағышынан ұстамаңыз: ол үзіліп, жарақаттауы немесе теледидарды зақымдауы мүмкін.
- Тіректі теледидарға бекіткен кезде, экран сырылып қалмауы үшін оның бетін төмен қаратып, төсем төселген үстелге немесе тегіс бетке қойыңыз.

Үстелге орнату

1 Теледидарды көтеріп, үстелге тігінен қойыңыз.
- Тиісті түрде желдету үшін, қабырғадан 10 см (ең азы) бос орын қалдырыңыз.

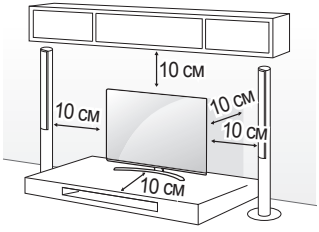

(Үлгіге байланысты)

2 Қуат сымын қабырғадағы розеткаға қосыңыз.

- Өнімді құрастырғанда бұрама бөліктеріне бөтен заттарды (май, майлау заттарын, т.б.) жақпаңыз. (Бұл өнімді бүлдіруі мүмкін.)
- Теледидарды тірекке орнатсаңыз, өнімнің аударылуын болдырмау әрекеттерін орындау керек. Әйтпесе, өнім аударылып, жарақаттауы мүмкін.
- Қауіпсіздікті қамтамасыз етіп, өнімнің жұмыс мерзімін арттыру үшін, мақұлданбаған өнімдерді пайдаланбаңыз.
- Мақұлданбаған өнімдерді пайдаланудан туындаған зақымдар немесе залал кепілдікке кірмейді.
- Бұрандалардың дұрыс кіргізіліп, мықтап қатайтылғанын тексеріңіз. (Егер олар жеткілікті дәрежеде мықтап қатайтылмаса, теледидар орнатылғаннан кейін алға қарай еңкейіп қалуы мүмкін.) Бұрандаларға тым көп күш жұмсап, тым қатты тартпаңыз, әйтпесе бұранда бүлініп, дұрыс бұралмауы мүмкін.

Теледидарды қабырғаға бекіту

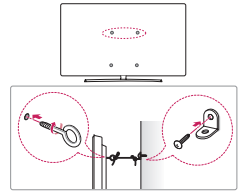

(Үлгіге байланысты)

1 Сақиналы болттарды немесе теледидардың артқы жағындағы кронштейндер мен болттарды кіргізіп, тартыңыз.
- Сақиналы болттардың орнында басқа болттар болса, алдымен соларды шығарып алыңыз.

2 Қабырға кронштейндерін болттармен қабырғаға бекітіңіз.
Теледидар артындағы қабырға кронштейні мен сақиналы болттардың орнын сәйкестендіріңіз.

3 Сақиналы болттарды және қабырға кронштейндерін мықты баумен тартып байлап қойыңыз. Бауды тегіс бетке көлденеңінен ұстаңыз.

- Теледидар теңселмей тұратын мықты және үлкен үстел немесе түпқойманы пайдаланыңыз.
- Кронштейн, тростар, болттармен жабдықталмайды. Қосымша керек-жарақтарды жергілікті диллерлерден бөлек сатып алуыңызға болады.

Қабырғаға орнату

Теледидардың артындағы қабырғаға бекіту кронштейнін орнатып, кронштейнді еденге перпендикуляр қабырғаға орнатыңыз. Теледидарды басқа құрылыс бөліктеріне орнату үшін, білікті мамандарға хабарласыңыз. LG компаниясы қабырғаға бекітуді білікті кәсіби орнатушы орындауын ұсынады. LG компаниясының қабырғаға бекіту кронштейнін пайдалануды ұсынамыз. LG компаниясының қабырғаға бекіту кронштейнін жалғанған кабельдермен жылжыту оңай. LG компаниясының қабырғаға бекіту кронштейнін пайдаланбағанда құрылғы мен қабырға арасында сыртқы құрылғыға қосылым үшін жеткілікті орынды қамтамасыз ететін қабырғаға бекіту кронштейнін пайдаланыңыз. Қабырғаға бекіту кронштейндерін орнатпастан бұрын барлық кабельдерді жалғауға кеңес береміз.

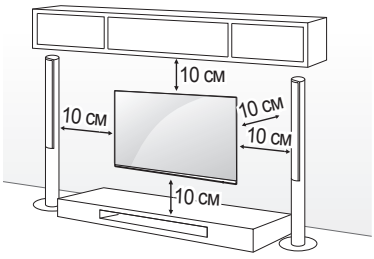

(Үлгіге байланысты)

- Теледидарды қабырғаға бекітпестен бұрын тіректі бекітуді керісінше орындау арқылы тіректі алыңыз.
- Бұрандалар мен қабырғаға бекіту кронштейні туралы қосымша ақпарат алу үшін "Бөлек сатып алынатын өнімдер" бөлімін қараңыз.
- Мониторды қабырғаға орнату керек болса, VESA стандартты орнату интерфейсін (қосымша бөлшектер) өнімнің артқы жағына бекітіңіз. Қабырғаға орнату интерфейсін (қосымша бөлшектер) пайдаланып, теледидарды орнатқанда, түсіп кетпейтіндей мұқият бекітіңіз.
- Теледидарды қабырғаға орнатқан кезде, теледидардың артқы жағындағы қуат пен сигнал кабельдерін ілу арқылы теледидарды орнатпаңыз.
- Май немесе майлы ауа әсер етуі мүмкін болса, бұл өнімді қабырғаға орнатпаңыз. Бұл өнімді зақымдауы және ол құлап түсуі мүмкін.

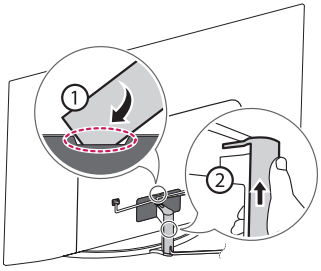

- Кабель қақпағын ажыратқанда өткір зат пайдаланбаңыз. Бұл кабельді немесе корпусты зақымдауы мүмкін. Адам жарақаты орын алуы да мүмкін. (Үлгіге байланысты)

- Қабырғаға бекіту кронштейнін орнатқанда, шаңның және жәндіктердің келуін болдырмау мақсатында тіректің саңылауын таспамен жабу ұсынылады. (Үлгіге байланысты)

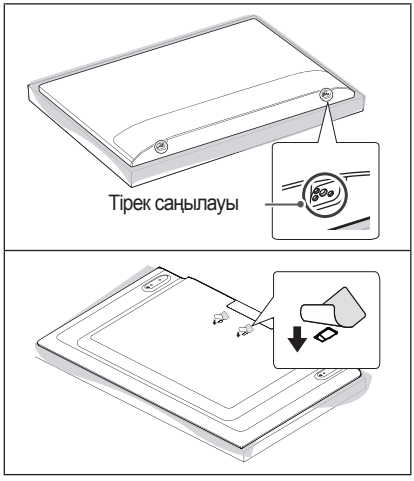

Қосылымдар

Теледидарға әр түрлі сыртқы құрылғыларды жалғап, сыртқы құрылғыны таңдау үшін, кіріс сигналы режимдерін ауыстырып қосыңыз. Құрылғының сыртқы қосылымы туралы қосымша ақпарат алу үшін әр құрылғымен бірге берілетін нұсқаулықты қараңыз.

Антенна/Кабель

RF кабелі (75 Ω) арқылы теледидарды қабырғадағы антенна ұясына жалғаңыз.

- 2-ден көп ТД пайдалану үшін сигнал сплиттерін пайдаланыңыз.
- Егер бейне сапасы нашар болса, бейне сапасын жақсарту үшін сигнал күшейткішін тиісті түрде орнатыңыз.
- Егер антенна қосылған күйде бейне сапасы нашар болса, антеннаның бағытын түзетіңіз.
- Антенна кабелі және конвертер қамтамасыз етілмеген.
- ULTRA HD хабар тарату арқылы қолданылмайтын жерде бұл ТД ULTRA HD хабарларын тікелей қабылдай алмайды. (Үлгіге байланысты)

Жерсерік тарелкасы

Теледидарды жерсеріктің ұяшығына жерсерік RF кабелімен (75 Ω) жалғаңыз. (Үлгіге байланысты)

CI модулі

Шифрленген (ақылы) қызметтерді сандық теледидар режимінде көру. (Үлгіге байланысты)

- CI модулінің PCMCIA карта ұясына дұрыс салынғанын тексеріңіз. Егер модуль сәйкесінше енгізілмесе, теледидар немесе PCMCIA карта ұяшығына зақым келуі мүмкін.
- CI+ CAM қосылғанда теледидарда ешбір бейне немесе аудио көрсетілмесе, Жер/Кабель/Жерсерік қызмет операторымен хабарласыңыз.

Басқа қосылымдар

Теледидарды сыртқы құрылғыларға қосыңыз. Сурет пен дыбыс сапасы барынша жақсы болу үшін, сыртқы құрылғы мен теледидарды HDMI кабелімен жалғаңыз. Кейбір бөлек кабель берілмейді.

HDMI

- Қолдау көрсетілетін HDMI аудио пішімі : (Үлгіге байланысты)
  DTS (44,1 кГц / 48 кГц / 88,2 кГц / 96 кГц),
  DTS HD (44,1 кГц / 48 кГц / 88,2 кГц / 96 кГц / 176,4 кГц / 192 кГц),
  True HD (48 кГц),
  Dolby Digital / Dolby Digital Plus (32 кГц / 44,1 кГц / 48 кГц),
  PCM (32 кГц / 44,1 кГц / 48 кГц / 96 кГц / 192 кГц)

(Тек UHD үлгілерінде)

- ⌂ → ⚙ → ⋮ (⚙) → **Сурет** → **Қосымша параметрлер** → **HDMI ULTRA HD Deep Colour**
  - Қосу : 4K @ 50/60 Гц (4:4:4, 4:2:2, 4:2:0) қолдау
  - Сөндіру : 4K @ 50/60 Гц 8 бит (4:2:0) қолдау

  Егер құрылғы Кіріс портына қосылған болса, ол ULTRA HD Deep Colour параметріне де қолдау көрсетеді, бұдан суретіңіз анығырақ болады. Дегенмен, егер құрылғы бұған қолдау көрсетпесе, ол дұрыс істемеуі мүмкін. Мұндай жағдайда, теледидардың **HDMI ULTRA HD Deep Colour** параметрін өшірулі режиміне өзгертіңіз

USB

Кейбір USB жадтары жұмыс істемейді. USB жады арқылы жалғанған USB құрылғысы анықталмаса, оны теледидарға тікелей USB порты арқылы жалғаңыз.

Сыртқы құрылғылар

Қолдануға болатын сыртқы құрылғылар: Blu-ray ойнатқышы, HD қабылдағыштары, DVD ойнатқыштары, бейнемагнитофондар, дыбыстық жүйелер, USB сақтау құрылғылары, дербес компьютер ойын құрылғылары және басқа да сыртқы құрылғылар.

- Сыртқы құрылғыны жалғау түрі үлгіге қарай әртүрлі болуы мүмкін.
- Теледидарға сыртқы құрылғыларды теледидар портының ретіне қарамастан жалғаңыз.
- Егер теледидар бағдарламасын Blu-ray/DVD рекордеріне немесе бейнемагнитофонға жазсаңыз, теледидардың сигнал кіріс кабелін теледидарға міндетті түрде DVD рекордері немесе бейнемагнитофон арқылы жалғаңыз. Жазу туралы қосымша ақпаратты жалғанған құрылғының нұсқаулығынан қараңыз.
- Пайдалану туралы нұсқауларды сыртқы құрылғының нұсқаулығынан қараңыз.
- Ойын құрылғысын теледидарға жалғаған кезде, құрылғымен бірге жабдықталған кабельді қолданыңыз.
- Компьютер режимінде ажыратымдылық, тік өрнек, түс контрасты немесе жарықтыққа байланысты кедергілер тууы мүмкін. Шу бар болса, компьютер шығысын басқа ажыратымдылыққа немесе жаңалау жиілігін басқа жиілікке өзгертіңіз немесе СУРЕТ мәзіріндегі жарықтық және түс контрастын бейне таза болғанға дейін реттеңіз.
- Компьютер режимінде кейбір ажыратымдылық параметрлері графикалық тақтаға байланысты дұрыс жұмыс істемеуі мүмкін.
- Егер ULTRA HD мазмұны компьютерде ойнатылса, бейне немесе аудио компьютер жұмысына байланысты ара-тұра зақымдалуы мүмкін. (Үлгіге байланысты)
- Сымды LAN арқылы жалғағанда, CAT 7 кабелін пайдаланғаныңыз жөн. (Тек **LAN** порты ұсынылады.)
- LK сериялары үшін, HDR (Жоғары динамикалық ауқым) суреттерін тек интернеттен немесе USB және HDMI 1.4 үйлесімді құрылғылардан көруге болады.

Қашықтан RS-232C орнату

RS-232C сыртқы басқару құрылғысын реттеу туралы ақпаратты алу үшін *www.lg.com* сайтына кіріңіз. Нұсқаулықты жүктеп алу және оқу. (Үлгіге байланысты)

- Сыртқы құрылғыларды қосып жатқанда өнімді түсіріп алмаңыз немесе оның құлап кетуіне жол бермеңіз. Әйтпесе, бұл жарақат алуға немесе өнімнің зақымдалуына әкелуі мүмкін.
- Бейне ойын консольдері сияқты сыртқы құрылғыларды жалғау алдында жалғау кабельдерінің ұзындығы жеткілікті екенін тексеріңіз. Әйтпесе, өнім құлап немесе аударылып, жарақаттауы немесе өнімді зақымдауы мүмкін.

Түймені пайдалану

Түйменің көмегімен теледидар функцияларын оңай басқаруға болады.

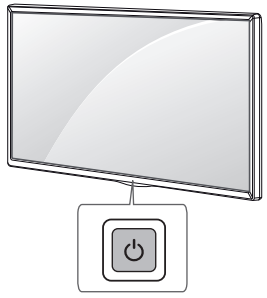

Негізгі функциялар

	Қуатты қосу (Басу) Қуатты өшіру [1] (Басып тұру) Мәзірді басқару (Басу [2]) Мәзірді таңдау (Басып тұру [3])

1 Барлық ашық қолданбалар жабылып, қандай да бір жүріп жатқан жазу тоқтайды. (Елге байланысты)
2 Мәзірді шолу үшін теледидар қосылып тұрғанда түймені жылдам басыңыз.
3 Бұл функцияны мәзірді басқару құралын ашқанда пайдалануға болады.

Мәзірді реттеу

Теледидар қосылып тұрғанда ⏻ түймесін бір рет басыңыз. Түйменің көмегімен Мәзір тармақтарын реттеуге болады.

⏻	Қуатты өшіру.
	Сигнал көзін өзгертеді.
	Сақталған арналарды немесе бағдарламаларды ашады.
+ −	Дыбыс деңгейін реттейді.

Қашықтан басқару құралын пайдалану

(Үлгіге байланысты)
Бұл нұсқаулықтағы сипаттамалар қашықтан басқару құралындағы түймелерге негізделген. Берілген нұсқаулықты мұқият оқып, теледидарды дұрыс пайдаланыңыз.
Батареяларды (1,5 В AAA) ауыстыру үшін, батарея қақпағын ашып, батареяларды ⊕ және ⊖ жақтарын ішіндегі белгілерге келтіріп салыңыз да, батарея қақпағын жабыңыз. Батареяларды шығару үшін, орнату әрекеттерін кері тәртіппен орындаңыз.
Қашықтан басқару құралын теледидардағы қашықтан басқару датчигіне қарай бағыттаңыз.

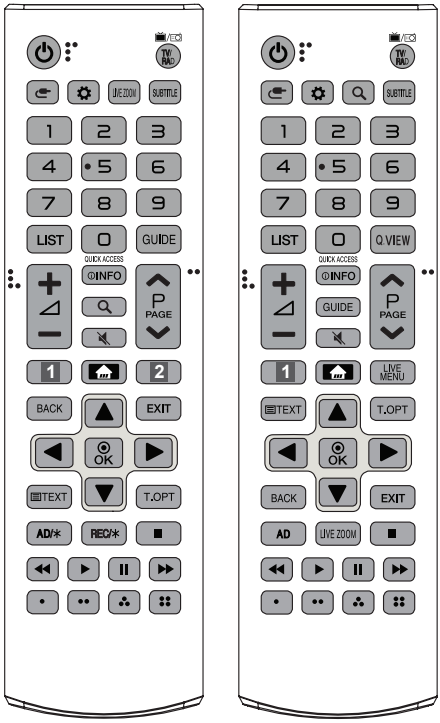

(Үлгілерге немесе аймақтарға байланысты кейбір түймелер мен қызметтер қамтамасыз етілмеуі мүмкін.)

*** Түймені пайдалану үшін 3 секундтан артық басып тұрыңыз.**

(ҚУАТ) Теледидарды қосады немесе өшіреді.
TV/RAD Радио, теледидар және DTV бағдарламаларын таңдайды.
(КІРІС) Сигнал көзін өзгертеді.
(Жылдам параметрлер) Жылдам параметрлер мәзіріне өткізеді.
LIVE ZOOM Таңдалған аймақта үлкейту арқылы оны толық экранда көруге болады.
SUBTITLE Сандық режимде қалаулы субтитрді қайта шығарады.
Сан түймелері Сандарды енгізеді.
LIST Сақтаулы арналарды немесе бағдарламалар тізімін ашады.
GUIDE Арналар немесе бағдарламалар нұсқаулығын көрсетеді.
Q.VIEW Алдыңғы көрілген бағдарламаға қайтады.
QUICK ACCESS* Қолданбаға немесе Live TV бағдарламасына функцияларға сай келетін сандық түймелерді пайдаланып қатынасуға болады.
+ − Дыбыс деңгейін реттейді.
INFO Ағымдағы бағдарламаның және экранның ақпаратын көрсетеді.
(ІЗДЕУ) Теледидар бағдарламалары, фильмдер және басқа бейнелер сияқты контентті іздеңіз немесе іздеу ұяшығына іздеу шарттарын енгізу арқылы веб-іздеу әрекетін орындаңыз.
(ДЫБЫСТЫ ӨШІРУ) Барлық дыбыстарды өшіреді.
*** (ДЫБЫСТЫ ӨШІРУ) Арн. мүмк-р** мәзірін ашады.
∧P∨ Сақталған арналарды немесе бағдарламаларды ашады.
∧PAGE∨ Алдыңғы немесе келесі экранға өтеді.
1 2 Ағынмен тасымалдау қызметі түймелері Бейне ағымы қызметіне қосылады.
(Бастапқы) Бастапқы мәзірлерін ашады.
*** (Бастапқы)** Алдыңғы журналды көрсетеді.
LIVE MENU Арналар мен Ұсынылған тізімін көрсетеді.
BACK Алдыңғы деңгейге қайтады.
EXIT Экрандағы барлық көрсетілгенді кетіріп, теледидарды көру режиміне қайтарады.
Жылжу түймелері (жоғары/төмен/солға/оңға) Мәзірлер мен параметрлерде жылжиды.
OK Мәзірлер мен параметрлерді таңдап, енгізуді растайды.
Телемәтін түймелері (TEXT, T.OPT) Бұл түймелер телемәтін үшін пайдаланылады.
AD, AD/✱ Аудиодескрипция (дыбыстық сипаттама) функциясы қосылады. (Үлгіге байланысты)
REC/✱ Жазуды бастап, жазу мәзірін көрсетіңіз. (Тек Time Machine Ready қолдайтын үлгіде) (Үлгіге байланысты)
Басқару түймелері (■, ▶, II, ◀◀, ▶▶) Мультимедиалық мазмұнды басқарады.
· , ·· , ∴ , ⁘ Бұлар кейбір мәзірлердегі арнайы функцияларға қатынасады.

Сиқырлы қашықтан басқару құралын пайдалану

(Үлгіге байланысты)
Бұл нұсқаулықтағы сипаттамалар қашықтан басқару құралындағы түймелерге негізделген. Берілген нұсқаулықты мұқият оқып, теледидарды дұрыс пайдаланыңыз.
«Сиқырлы қашықтан басқару құралы батареясының заряды төмен. Батареяны зарядтаңыз.» хабары көрсетілгенде батареяны ауыстырыңыз.
Батареяларды ауыстыру үшін батарея қақпағын ашыңыз, батареяларды (1,5 В AA) ⊕ және ⊖ сондарын бөлімдегі белгіге сәйкестендіріп ауыстырыңыз да, батарея қақпағын жабыңыз. Қашықтан басқару құралын теледидардағы қашықтан басқару датчигіне қарай бағыттаңыз. Батареяларды шығару үшін, орнату әрекеттерін кері тәртіппен орындаңыз.

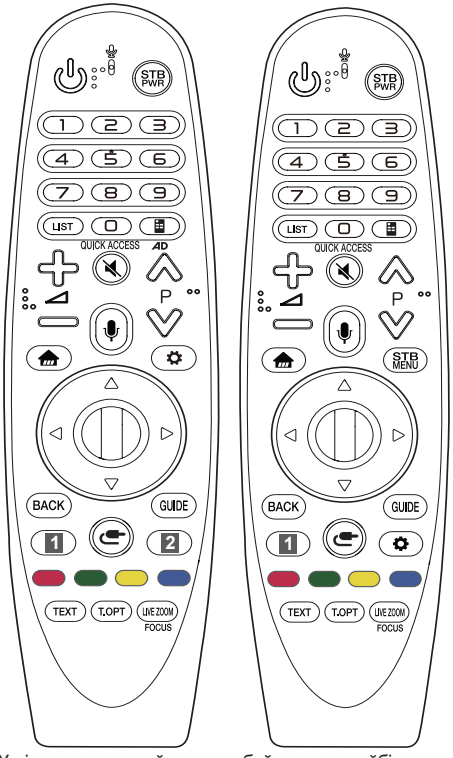

(Үлгілерге немесе аймақтарға байланысты кейбір түймелер мен қызметтер қамтамасыз етілмеуі мүмкін.)

*** Түймені пайдалану үшін 3 секундтан артық басып тұрыңыз.**

(ҚУАТ) Теледидарды қосады немесе өшіреді.
STB PWR STB декодерін теледидардың әмбебап қашықтан басқару құралына қосу арқылы STB декодерін қосуға не өшіруге болады.
Сан түймелері Сандарды енгізеді.
LIST Сақтаулы арналарды немесе бағдарламалар тізімін ашады.

(Экрандағы қашықтан басқару құралы) Экранды қашықтан басқару құралын көрсетеді.
- Кейбір аймақтарда «Әмбебап басқару» мәзіріне кіреді.

AD * Аудиодескрипция (дыбыстық сипаттама) функциясы қосылады.
QUICK ACCESS* Қолданбаға немесе Live TV бағдарламасына функцияларға сай келетін сандық түймелерді пайдаланып қатынасуға болады.
Дыбыс деңгейін реттейді.
(ДЫБЫСТЫ ӨШІРУ) Барлық дыбыстарды өшіреді.
* **(ДЫБЫСТЫ ӨШІРУ) Арн. мүмк-р** мәзірін ашады.
P Сақталған арналарды немесе бағдарламаларды ашады.
* **(Дауысты тану)**
Дауысты тану функциясын пайдалану үшін желілік байланыс қажет.
Дауысты көрсету жолағы ТД экранында белсендірілген соң, түймені басып тұрыңыз да, пәрменді қатты айтыңыз.
(Бастапқы) Бастапқы мәзірлерін ашады.
* **(Бастапқы)** Алдыңғы журналды көрсетеді.
STB MENU STB декодерінің «Басты бет» мәзірін көрсетеді.
- STB декодерімен көрмегенде: STB декодерінің экраны көрсетіледі.

(Дөңгелекті (ОК) Дөңгелек түймені пайдалану арқылы бағдарламаларды немесе арналарды өзгертуге және мәзірді айналдыруға болады. Дөңгелек түймені пайдаланып бағдарламаларды өзгертуге болады.
(Жоғары/төмен/солға/оңға) Мәзірді айналдыру үшін жоғары, төмен, сол жақ немесе оң жақ түймені басыңыз. Меңзер пайдаланылғанда түймелерін бассаңыз, меңзер экраннан кетеді және сиқырлы қашықтан басқару құралы кәдімгі қашықтан басқару құралы сияқты қолданылады. Меңзерді экранда қайтадан көрсету үшін сиқырлы қашықтан басқару құралын солға-оңға шайқаңыз.
BACK Алдыңғы деңгейге қайтады.
BACK* Экрандағыларды өшіреді және соңғы көру режиміне қайтарады.
GUIDE Арналар немесе бағдарламалар нұсқаулығын көрсетеді.
1, **2** **Ағынмен тасымалдау қызметі түймелері** Бейне ағымы қызметіне қосылады.
(KIPIC) Сигнал көзін өзгертеді.
* **(KIPIC)** Сыртқы кірістердің тізімдерінің барлығын көрсетеді.
(Жылдам параметрлер) Жылдам параметрлер мәзіріне өткізеді.
* **(Жылдам параметрлер) Барлық параметрлер** мәзірін көрсетеді.
, , , Бұлар кейбір мәзірлердегі арнайы функцияларға қатынасады.
* **(Қызыл түйме)** Жазу функциясын іске қосады.
Телемәтін түймелері (**TEXT**, **T.OPT**) Бұл түймелер телемәтін үшін пайдаланылады.
LIVE ZOOM Таңдалған аймақта ұлғейту арқылы оны толық экранда көруге болады.
FOCUS* Қашықтан басқару құралы бағытталған аймақта ұлғайтуға болады.

Сиқырлы қашықтан басқару құралын тіркеу

Сиқырлы қашықтан басқару құралын тіркеу жолы

Magic remote басқару құралын пайдалану үшін алдымен оны теледидармен жұптастыру керек.

1 Magic remote басқару құралына батареяларды салып, теледидарды қосыңыз.
2 Magic remote басқару құралын теледидарға бағыттап, қашықтан басқару құралындағы **Дөңгелекті (ОК)** түймесін басыңыз.

* Теледидар сиқырлы қашықтан басқару құралын тіркей алмаса, теледидарды өшіріп, қайта қосқаннан кейін әрекетті қайталап көріңіз.

Сиқырлы қашықтан басқару құралын тіркеуден шығару жолы

Magic remote басқару құралының теледидармен жұптауын тоқтату үшін **BACK** және **(Бастапқы)** түймелерін бес секунд бір уақытта басып тұрыңыз.

* **GUIDE** түймесін басып тұру әрекеттен бас тартуға және Magic remote басқару құралын бірден қайта тіркеуге мүмкіндік береді.

- Жаңа батареяларды ескі батареялармен араластырмаңыз. Бұл батареялардың шамадан тыс қызуын және ағып кетуін тудыруы мүмкін.
- Батареяның плюс және минус ұштары сәйкес келмесе, батарея жарылуы немесе одан сұйықтық ағуы мүмкін, нәтижесінде өртке, жарақаттануға немесе қоршаған ортаның ластануына себеп болуы мүмкін.
- Бұл жабдық батареяларды пайдаланады. Сіздің қауымдастықта қоршаған ортаны қорғауға байланысты бұл батареяларды дұрыс тастауды талап ететін ережелер болуы мүмкін. Жергілікті билік органдарына хабарласып, қайта өңдеу туралы ақпарат алыңыз.
- Өнімдегі немесе құрылғы ішіндегі батареялар күн сәулесі, от немесе ұқсас заттар сияқты шамадан тыс ыстыққа ұшырамауы керек.

Ақауларды жою

Теледидарды қашықтан басқару құралымен басқару мүмкін емес.

- Өнімдегі қашықтан басқару құралының сенсорын тексеріп, қайтадан көріңіз.
- Өнім мен қашықтан басқару құралының арасында кедергінің жоқ екенін тексеріңіз.
- Батареялардың жұмыс істеп тұрғанын және дұрыс орнатылғанын (⊕ жағын ⊕ жағына, ⊖ жағын ⊖ жағына).

Бейне көрсетілмейді және дыбыс шықпайды.

- Өнімнің қосылып тұрғанын тексеріңіз.
- Қуат сымының розеткаға қосылғанын тексеріңіз.
- Басқа өнімдерді жалғап, розетканың ақаулы емес екенін тексеріңіз.

Теледидар кенет өшіп қалады.

- Қуатты басқару параметрлерін тексеріңіз. Қуат көзі ажыратылуы мүмкін.
- Автоматты өшіру функциясы параметрлерге қатысты уақытта белсендірілгенін тексеріңіз.
- Теледидар қосылып тұрғанда, сигнал болмаса, онда 15 минут әрекетсіздіктен кейін, теледидар автоматты түрде өшеді.

Компьютерге (HDMI) қосылған кезде сигнал табылмады.

- Қашықтан басқару құралы арқылы теледидарды өшіріп қосыңыз.
- HDMI кабелін қайта жалғаңыз.
- Теледидар қосулы кезде компьютерді өшіріп, қайта қосыңыз.

Қалыпсыз дисплей

- Ұстағанда, өнім салқын көрінсе, қосылғанда өнім «жыпылықтауы» мүмкін. Бұл қалыпты жағдай, өнімдегі ақау емес.
- Бұл панель миллиондаған пиксельдерді қамтитын озық технологиялы өнім болып табылады. Панельде өлшемі 1 б/м майда қара нүктелерді және/немесе жарық түсті нүктелерді (қызыл, көк немесе жасыл) көруіңіз мүмкін. Бұндай жағдай болуы өнімнің жұмыс сапасы мен сенімділігіне әсер етпейді. Сондай-ақ, бұл құбылыс үшінші тарап өнімдерінде орын алады және алмастыруға немесе ақшаны қайтаруға жатпайды.
- Көру күйіне (сол/оң/үсті/асты) байланысты панельдің әр түрлі жарықтығын және түсін табуға болады. Сондай-ақ, бұл құбылыс панельдің сипаттамасына байланысты орын алады. Ол өнімнің жұмысына қатысты емес, әрі ақаулық болып табылмайды.
- Қозғалыссыз сұретті ұзақ уақыт бойы көрсетіліп, бұл суреттің қалып қою мүмкін. Ұзақ уақыт бойы теледидар экранның қозғалыссыз суретті көрсеткен тұруына жол бермеңіз.

Шығарылған дыбыс

- Тырс еткен дыбыс: Теледидарды көріп отырғанда немесе өшіргенде шығатын дыбыс, температура мен ылғалдылыққа байланысты пластикалық жылу сығылуы нәтижесінде пайда болады. Бұл дыбыс — температура деформациясы талап етілетін барлық өнімдер үшін ортақ құбылыс.
- Электр тізбегінің гүілдеген/панельдің дызылдаған дыбыс шығаруы: Өнімді істету үшін токтың үлкен мөлшерін жеткізгенде, жылдамдығы жоғары коммутация схемасынан шығады. Өнімге байланысты әртүрлі болады. Бұндай жағдай болуы өнімнің жұмыс сапасы мен сенімділігіне әсер етпейді.

⚠

- Өнімді тазалағанда панельдің және бағыттауыш панельдің жоғарғы, сол не оң бет арасындағы саңылауға қандай да бір сұйықтықтың немесе бөтен заттардың кіріп кетпеуін қадағалаңыз. (Үлгіге байланысты)

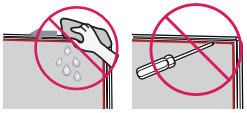

- Шүберектен артық су немесе тазалау құралы сығылғанын тексеріңіз.
- Суды немесе тазалау құралын тікелей теледидардың экранына бүркімеңіз.
- Экранды сүрту үшін шүберекке тек қажетті су немесе тазалау құралының көлемі бүркілгенін тексеріңіз.

Техникалық сипаттары

(Елге байланысты)

Таратылым сипаттамалары				
	Сандық ТД			Аналогтық теледидар
Теледидар жүйесі	DVB-S/S2[1] DVB-C DVB-T DVB-T2[1]			PAL/SECAM B/G, D/K, I SECAM L
Арна ауқымы (Диапазоны)	DVB-S/S2	DVB-C	DVB-T/T2	46 ~ 862 МГц
	950 ~ 2150 МГц	46 ~ 890 МГц	VHF III : 174 ~ 230 МГц UHF IV : 470 ~ 606 МГц UHF V : 606 ~ 862 МГц S диапазоны II : 230 ~ 300 МГц S диапазоны III : 300 ~ 470 МГц	
Сақталатын бағдарламалардың ең үлкен саны	6000	3000		
Сыртқы антенна импедансы	75 Ω			
CI модулінің өлшемі (Е x Б x Қ)	100,0 мм x 55,0 мм x 5,0 мм			

1 Елге байланысты

(Тек LK59*, LK60*, LK61*, 32LK615*)

Сымсыз модулінің (LGSWFAC71) техникалық сипаттары	
Сымсыз LAN (IEEE 802.11a/b/g/n/ac)	
Жиілік диапазоны	Шығыс қуаты (макс.)
2400 - 2483,5 МГц 5150 - 5725 МГц 5725 - 5850 МГц (Non EO үшін)	13 дБм 16,5 дБм 10 дБм
Диапазон арналары елге байланысты әртүрлі болатындықтан, пайдаланушы жұмыс жиілігін өзгерте немесе реттей алмайды. Бұл өнім аймақтық жиілік кестесіне сәйкес конфигурацияланады. Пайдаланушыға ескерту: бұл құрылғы адам денесі мен құрылғының арасында ең азы 20 см аралықта орнатылып, пайдаланылуы қажет. “IEEE 802.11ac” барлық елдерде қолжетімді бола бермейді.	

(LK59*, LK60*, LK61*, 32LK615* қоспағанда)

Сымсыз модулінің (LGSBWAC72) техникалық сипаттары	
Сымсыз LAN (IEEE 802.11a/b/g/n/ac)	
Жиілік диапазоны	Шығыс қуаты (макс.)
2400 - 2483,5 МГц 5150 - 5725 МГц 5725 - 5850 МГц (Non EO үшін)	14 дБм 16,5 дБм 11,5 дБм
Bluetooth	
Жиілік диапазоны	Шығыс қуаты (макс.)
2400 - 2483,5 МГц	8,5 дБм
Диапазон арналары елге байланысты әртүрлі болатындықтан, пайдаланушы жұмыс жиілігін өзгерте немесе реттей алмайды. Бұл өнім аймақтық жиілік кестесіне сәйкес конфигурацияланады. Пайдаланушыға ескерту: бұл құрылғы адам денесі мен құрылғының арасында ең азы 20 см аралықта орнатылып, пайдаланылуы қажет. “IEEE 802.11ac” барлық елдерде қолжетімді бола бермейді.	

Қоршаған орта шарттары	
Жұмыс температурасы	0 °C бастап 40 °C дейін
Жұмыс ортасының ылғалдылығы	80 %-дан төмен
Сақтау температурасы	-20 °C бастап 60 °C дейін
Сақтау дымқылдығы	85 %-дан төмен

Бастапқы коды ашық бағдарламалық құрал ескертуі туралы ақпарат

Осы өнімдегі GPL, LGPL, MPL және басқа да бастапқы коды ашық лицензиялардағы бастапқы кодты алу үшін http://opensource.lge.com веб-торабына өтіңіз.
Бастапқы кодқа қоса, барлық қажетті лицензиялардың шарттарын, кепілдік міндеттерінен бас тарту құжаттарын және авторлық құқық туралы мәліметтерін алуға болады.
LG Electronics компаниясы сізге CD-ROM дискісінде ашық бастапқы кодты ақылы түрде береді. Қызмет ақысына opensource@lge.com мекенжайына электрондық хатпен сұрау жіберілгеннен кейін мұндай үлестіруді орындау құны (мысалы, тасығыш, жеткізу және өңдеу құны) жатады.
Бұл ұсыныс осы өнімді соңғы рет жібергеннен кейін үш жыл ішінде жарамды болады. Ұсыныс осы ақпаратты алған әр тұлға үшін жарамды болып келеді.

Лицензиялар

Қолдау көрсетілетін лицензиялар модельге қарай әр түрлі болуы мүмкін.

HDMI™
HIGH-DEFINITION MULTIMEDIA INTERFACE