BAHASA

Spesifikasi

Konsumsi daya
- 22 W

Adaptor AC
- Model : A702-230131W-M21
- Produsen : Dongguan Aohai Technology Co.,Ltd.
- Input : 100 - 240 V ~ 50 / 60 Hz
- Output : 23,0 V ⎓ 1,31 A

Dimensi (P x T x L): Kira-kira 720,0 mm x 63,0 mm x 87,0 mm
Catu Daya Bus (USB): 5 V ⎓ 500 mA
Amplifier (Total Daya Output RMS): 300 W RMS

Spesifikasi Subwoofer Nirkabel

Persyaratan Daya
- 110 - 240 V ~ 50 / 60 Hz

Konsumsi daya
- 35 W

Informasi Pemberitahuan Perangkat Lunak Open Source

Untuk mendapatkan source code di bawah GPL, LGPL, MPL, dan lisensi open source lainnya yang memiliki kewajiban untuk mengungkapkan source code, yang terkandung dalam produk ini, dan untuk mengakses semua persyaratan lisensi yang dimaksud, pernyataan hak cipta, dan dokumen terkait lainnya, silakan kunjungi https://opensource.lge.com.
LG Electronics juga akan memberi Anda kode open source pada CD-ROM dengan harga yang meliputi biaya pelaksanaan distribusi tersebut (seperti biaya media, pengiriman, dan penanganan) berdasarkan permintaan melalui email ke opensource@lge.com.
Penawaran ini berlaku bagi siapa saja yang menerima informasi ini selama periode tiga tahun setelah pengiriman terakhir produk ini.

Petunjuk Pemeliharaan

Menangani Unit

Saat mengirim unit

Simpan kotak pengiriman dan bahan kemasan yang asli. Jika Anda perlu mengirimkan unit, untuk perlindungan yang maksimal, kemas lagi unit seperti saat awal dikemas di pabrik.

Menjaga permukaan luar tetap bersih
- Jangan gunakan cairan yang mudah menguap seperti semprotan insektisida di dekat unit.
- Mengusap dengan tenaga yang kuat dapat merusak permukaan unit.
- Jangan biarkan produk karet atau plastik tetap menempel di unit untuk waktu yang lama.

Membersihkan unit

Untuk membersihkan Unit, gunakan kain yang lembut dan kering. Di permukaan yang sangat kotor, gunakan kain lembut yang telah dilembapkan dengan cairan deterjen ringan. Jangan menggunakan pelarut yang kuat seperti alkohol, bensin, atau tiner, karena bahan-bahan ini dapat menyebabkan kerusakan permukaan unit.

PT. LG ELECTRONICS SERVICE INDONESIA
GANDARIA 8 OFFICE TOWER LT. 19-D1,
Desa/Kelurahan Kebayoran Lama Utara, Kec. Kebayoran Lama,
Kota Adm. Jakarta Selatan, Provinsi DKI Jakarta, 12240

PANDUAN SEDERHANA

SOUND BAR NIRKABEL / SUBWOOFER AKTIF NIRKABEL

S40T

MFL05807510
2407_Rev02

www.lg.com
Hak Cipta © 2024-2025 LG Electronics Inc. Hak Cipta Dilindungi Undang-Undang.
No. Reg. : IMKG.256.02.2024



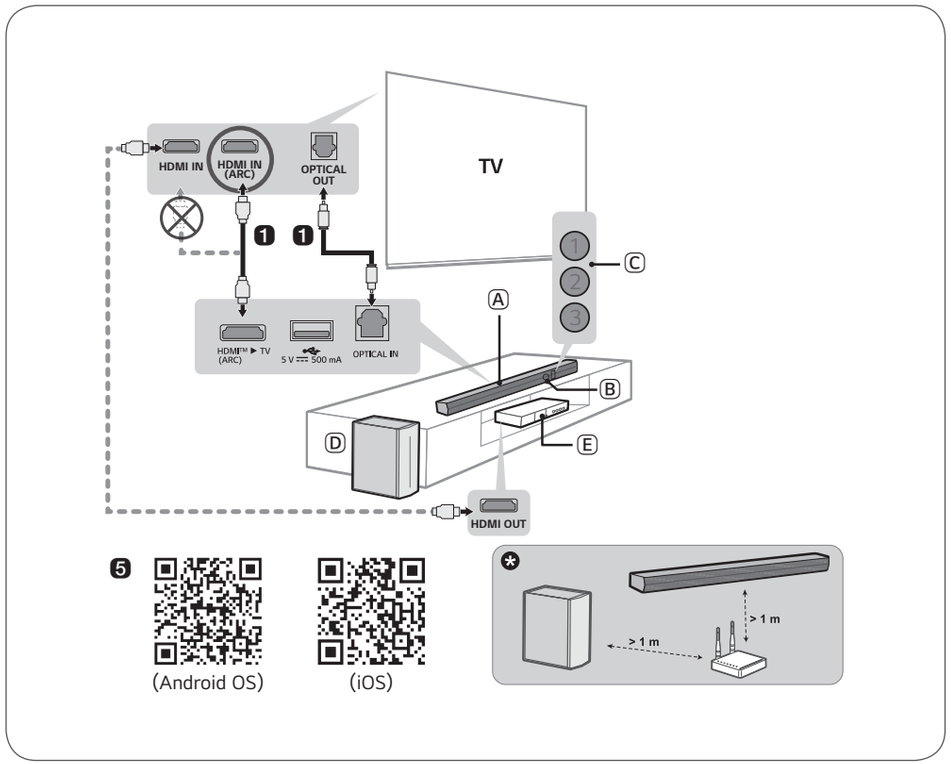

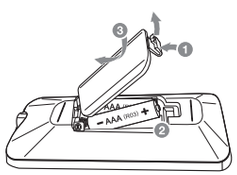

Penggantian Baterai

HDMI™
HIGH-DEFINITION MULTIMEDIA INTERFACE

BAHASA

Memasang dan Menggunakan Produk

Harap baca panduan ini dengan saksama sebelum mengoperasikan perangkat, dan simpan baik-baik untuk referensi di kemudian hari.
Untuk membaca petunjuk fitur-fitur lanjut, buka http://www.lg.com atau pindai kode QR lalu unduh Petunjuk bagi Pengguna. Beberapa konten di panduan ini mungkin berbeda dengan produk Anda.

Ⓐ Sound bar
Ⓑ Penerima Remote Control
Ⓒ LED Status (①②③)
Ⓓ Subwoofer Nirkabel - Pasang dekat dengan sound bar.
Ⓔ Perangkat Eksternal - (Pemutar Blu-ray, konsol game, dll.)

○ : Nyala / ● : Mati / ◌ : Berkedip

Berkedip merah	Berkedip putih	Putih	Putih	Ungu
Nyalakan daya Matikan daya	**Bluetooth** siap	**Bluetooth**	OPTICAL / HDMI ARC	USB

1 Hubungkan sound bar ke TV Anda menggunakan kabel optik atau kabel HDMI.

2 Jika Anda menggunakan perangkat eksternal (mis. Set-top box, pemutar Blu-ray, konsol game, dll.), sambungkan pada TV melalui kabel HDMI.
ⓘ Jika perlu, beli kabel HDMI, kabel optik, atau kabel ekstensi USB untuk menyambungkan sound bar.

3 Hubungkan ke daya dengan urutan sebagai berikut: subwoofer nirkabel → sound bar. Kemudian, nyalakan sound bar. Ketika koneksi secara otomatis dibuat dengan sound bar, LED pada subwoofer nirkabel akan menyala hijau.

4 Menghubungkan unit ke ponsel pintar Anda melalui Bluetooth

① Ketuk tombol **Pengaturan** di ponsel pintar Anda dan pilih **Bluetooth**. Nyalakan fungsi **Bluetooth**. (**Mati** > **Nyala**)
② Tekan tombol **pasangkan Bluetooth**. Setelah beberapa saat, LED1 dan LED2 berkedip putih.
③ Temukan dan ketuk produk di ponsel pintar Anda. Produk muncul sebagai "LG S40T(XX)".
④ Saat produk terhubung ke ponsel pintar Anda melalui **Bluetooth**, LED1 dan LED2 menyala putih.

5 Menyambungkan ke aplikasi LG ThinQ

① Temukan dan instal **aplikasi LG ThinQ** di Google Play atau App Store dari ponsel pintar Anda.
② Anda dapat menemukan informasi lebih lanjut tentang penggunaannya dengan memilih [Bantuan] di [Pengaturan].

ⓘ

Jika Anda melihat LED merah di subwoofer nirkabel, itu berarti sound bar tidak tersambung pada speaker. Jika ini masalahnya, sambungkan dengan urutan berikut.

① Tekan tombol **Daya** di sound bar untuk mematikannya.
② Tekan tombol **PAIRING** di bagian belakang subwoofer nirkabel. Periksa apakah LED berkedip hijau.
- Jika Anda masih melihat LED merah di subwoofer nirkabel, tekan dan tahan lagi tombol di bagian belakang subwoofer.

③ Tekan tombol **Daya** di sound bar untuk menyalakannya.
④ Saat sambungan dibuat, Anda akan melihat lampu LED hijau di subwoofer nirkabel menyala.
✪ Jauhkan sound bar, subwoofer dari perangkat (seperti router nirkabel, oven microwave, dll.) lebih dari 1 m untuk mencegah gangguan nirkabel.

- Desain dan spesifikasi dapat berubah sewaktu-waktu tanpa pemberitahuan.
- Google Play adalah merek dagang Google LLC.