MANUAL DEL PROPIETARIO

Bocina Portátil con Bluetooth

Lea este manual detenidamente antes de utilizar su equipo y guárdelo para futuras consultas.

MODELO

PM1

2207_Rev01

www.lg.com

Copyright © 2020-2022 LG Electronics Inc. Todos los derechos reservados.

Información de seguridad



PRECAUCIÓN: PARA REDUCIR EL RIESGO DE CHOQUE ELÉCTRICO, NO RETIRE LA CUBIERTA (O PARTE TRASERA) NO HAY NINGUNA PARTE QUE PUEDA SER REPARADA POR EL USUARIO; ACUDA A PERSONAL DE SERVICIO CUALIFICADO.



Este símbolo de relámpago con punta de flecha dentro de un triángulo equilátero está diseñado para alertar al usuario de la presencia de voltajes peligrosos no aislados en el interior del producto, que podrían tener la suficiente magnitud como para constituir un riesgo de choque eléctrico.



El signo de exclamación dentro de un triángulo equilátero está diseñado para alertar al usuario de la presencia de instrucciones importantes de operación y mantenimiento (reparación) en la documentación incluida con el producto.

ADVERTENCIA: PARA PREVENIR RIESGOS DE INCENDIO O CHOQUE ELÉCTRICO, NO EXPONGA ESTE PRODUCTO A LA LLUVIA O LA HUMEDAD.

PRECAUCIÓN: El aparato no debe exponerse al agua (goteo o salpicaduras) y no se deben poner objetos que contengan líquido, como jarrones, sobre él.

ADVERTENCIA: No instale este equipo en un espacio cerrado, como una estantería o mueble similar.

PRECAUCIÓN: No utilice productos de alto voltaje cerca de este producto. (ej. un matamoscas eléctrico). Este producto podría dejar de operar correctamente debido a un choque eléctrico.

PRECAUCIÓN: No coloque fuentes de llamas abiertas, como velas encendidas, sobre el aparato.

PRECAUCIÓN: No bloquee los orificios de ventilación. Instale el aparato siguiendo las instrucciones del fabricante.
Las ranuras y orificios de la carcasa sirven para ventilar y garantizar una operación confiable del producto y para protegerlo de un posible sobrecalentamiento. No bloquee las aberturas colocando el aparato sobre una cama, sofá, alfombra o superficie similar. Este producto no se colocará en una instalación empotrada, por ejemplo, en una estantería, a menos que se disponga de la ventilación adecuada y siempre se hará siguiendo las instrucciones del fabricante.

PRECAUCIÓN relacionada con el cable de alimentación

El enchufe de alimentación es el dispositivo de desconexión. En caso de emergencia, se podrá acceder fácilmente al enchufe de alimentación.

Consulte la página de especificaciones del manual del propietario para estar seguro de conocer los eléctricos.

No sobrecargue los tomacorrientes. Los tomacorrientes sobrecargados, sueltos o dañados, los cables de extensión, los cables de alimentación desgastados o el aislamiento de los cables dañados pueden suponer un peligro. Las citadas condiciones pueden dar lugar al riesgo de choque eléctrico o un incendio. Periódicamente examine el cable de su dispositivo, y si su apariencia indica daño o deterioro, desconéctelo, interrumpa el uso del dispositivo y reemplace el cable por un recambio exacto obtenido en un centro de servicio autorizado. Proteja el cable de alimentación de los abusos físicos o mecánicos, evitando que se retuerza, que aplaste o se enganche en una puerta y no pisándolo. Ponga especial atención a los enchufes, tomacorrientes y al punto donde el cable sale del dispositivo.

AVISO: Para la información de marcado de seguridad, incluida la identificación del producto y la alimentación nominal, consulte la etiqueta principal de la parte inferior o la otra superficie del producto.

PRECAUCIÓN al utilizar este producto en entornos de baja humedad

- Puede causar electricidad estática en entornos de baja humedad.
- Se recomienda utilizar este producto tras tocar un objeto metálico conductor de la electricidad.

Símbolos

~	Significa corriente alterna (ca).
⎓	Significa corriente directa (cc).
⧈	Significa equipo Clase II.
⏻	Significa espera.
|	Significa “ON” (encendido).
⚡	Significa alto voltaje.

Índice

1 Inicio

2 Información de seguridad
6 Características únicas
6 Introducción
7 Parte frontal
8 Trasero

2 Operación

9 Carga de la batería
9 – Carga con el adaptador de ca
9 – Revisando el estatus de la carga
10 – Comprobación del estado de la batería
11 Operación básica
11 – Uso del botón de encendido
11 – Conexión Bluetooth
11 – Estado de LED Bluetooth
12 – Guía de utilización simple
13 Función manos libres
14 Comando de voz
15 Escuchar música desde un dispositivo externo
16 Tecnología inalámbrica BLUETOOTH®
16 – Escuchar música almacenada en dispositivos BLUETOOTH
19 Conexión de modo dual
21 Otras operaciones
21 – Reinicio
21 – Aviso para el apagado automático

3 Resolución de problemas

22 Resolución de problemas

4 Apéndice

23 Marcas comerciales y licencia
23 Manejo de la unidad
24 Especificaciones

Características únicas

Apagado Automático

Esta unidad admite el auto apagado para ahorrar consumo de energía. (Página 21)

AUX. (Entrada portátil)

Escuche música desde tu dispositivo portátil. (Notabook, smartphone, etc..)

BLUETOOTH®

Escuche música desde su dispositivo **Bluetooth**.

Modo dual

Puede disfrutar del sonido en estéreo usando dos altavoces. Para disfrutar del modo dual, debe adquirir otro altavoz. El modo dual solo es compatible con el mismo modelo. (PM1 y PM1)

(Página 19-20)

Introducción

Símbolos utilizados en este manual

Nota

Indica notas especiales y características de operación.

Precaución

Indica precauciones para evitar posibles daños.

Precaución

Hermeticidad (IPX5)

Esta bocina es resistente al agua según IPX5. IPX5 significa "Grados de protección contra la entrada de agua" Sin embargo, este sistema no es completamente hermético. Evite los casos siguientes.

- No utilice la unidad bajo el agua u otro líquido.
- Cuando la batería se esté cargando, no exponga la unidad al agua.
- En caso de exposición al agua, limpie el puerto con un paño suave y seco. Seque bien antes de usar el altavoz.
- Los puertos no son a prueba de agua. Asegúrese de cerrar bien la tapa del puerto. Como se muestra en la siguiente imagen.

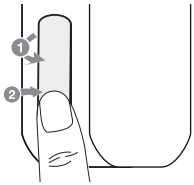

- Coloque la tapa del puerto en 1 y presiónela firmemente 2.

El funcionamiento a prueba de agua del sistema se basa en nuestras medidas en ciertas condiciones que se describen en el presente. Tenga en cuenta que el mal funcionamiento como resultado de la inmersión en agua causada por el mal uso del cliente no está cubierto por la garantía.

Parte frontal

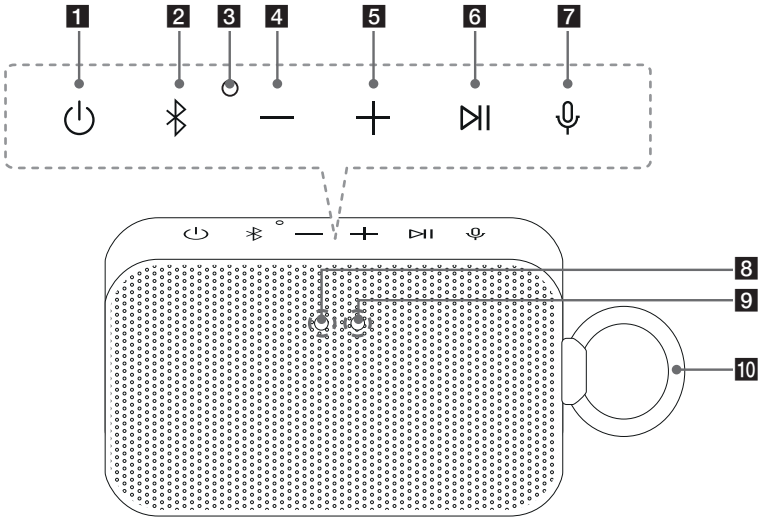

1 ⏻

Enciende / Apaga: Presiónelo.

* Si se encuentra encendido, puede comprobar el estado de la batería pulsando el botón ⏻ durante 2 segundos.

2 ᛒ

- Cambia al modo **Bluetooth** en modo AUX. (Presione ᛒ)

*Al conectar el cable estéreo de 3,5 mm, la función cambia al modo AUX.

- Mantenga presionado ᛒ durante 7 segundos para la iniciar el modo **Bluetooth**.
- Conecta dos altavoces para modo dual. Mantenga pulsado ᛒ durante 2 segundos para utilizar el modo dual. (Página 19-20)

3 Micrófono

4 —

Baja el volumen.

5 +

Sube el volumen.

6 ⏯

- En modo **Bluetooth** podrá reproducir, pausar o saltar reproducciones en curso. (Página 12)
- Recibe una llamada en el dispositivo **Bluetooth**. (Página 13)
- Silencia el sonido en el modo AUX.

7 🎙

- Utilice el comando de voz de su dispositivo inteligente. Presione el botón 🎙 para usar el comando de voz. (Página 14)
- Silencia el sonido en la función de manos libres.

8 LED 1 (LED de encendido / batería / modo dual)

9 LED 2 (LED de **Bluetooth**)

10 Correa

Trasero

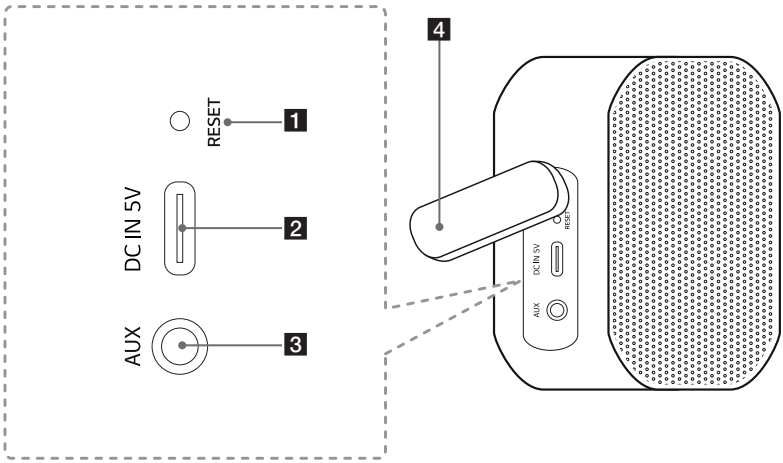

1 Botón **RESET**

2 **DC IN 5V**

Puerto de carga USB (tipo C)

3 **AUX**

Escucha música con su dispositivo portátil.

4 Cubierta de puerto

Carga de la batería

Carga con el adaptador de ca

Este altavoz usa una batería integrada. Antes de utilizarla, cargue la batería conectando el adaptador de corriente alterna.

1. Conecte el cable USB suministrado al adaptador de corriente alterna.
2. Conecte el cable USB al puerto **DC IN 5V** del altavoz.
3. Enchufe el cable de ca en una toma eléctrica de ca.

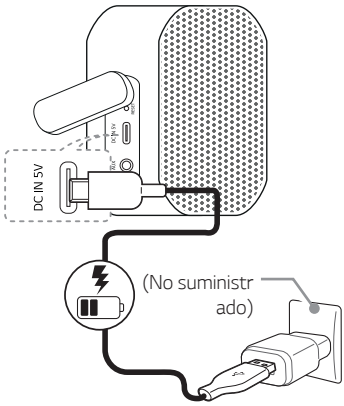

Nota

El tiempo de funcionamiento es de aprox. 5 horas. Se basa en lo que cargó completamente la batería, reproducción continua usando un nivel de volumen del 50%.
Puede variar en función del estado de la batería y de las condiciones operativas.

Precaución

No se incluye el adaptador corriente alterna. Se recomienda utilizar el adaptador de 5 Vcc aprobado por LG Electronics Inc. (más de 2 A) con esta unidad para evitar el peligro de explosión. Si no utiliza el adaptador recomendado, no podrá realizar la carga o el tiempo de carga será diferente.

Revisando el estatus de la carga

Cuando la batería del altavoz se está cargando, puede verificar el estado de carga mediante el LED 1 (LED de batería).

LED 1	Descripción
<Enncendida> Verde → blanco	La batería está totalmente cargada.
<Apagada> Verde → Apagado	
Rojo	Cargando la batería.

Nota

- Si escucha la música durante la carga, se necesitará más tiempo para completar la carga.
- Cuando el altavoz no se carga por sobrecalentamiento, el LED 1 (LED de batería) parpadea en rojo y ámbar alternativamente. Y la carga se detiene.
- Cuando la batería del altavoz está completamente cargada, el LED 1 (LED de batería) se enciende en verde durante 15 segundos.

Comprobación del estado de la batería

Si se enciende la unidad, puede verificar el estado de carga presionando el botón ⏻ durante 2 segundos. Luego, la luz LED 1 (LED de batería) cambiará dependiendo del estado de carga de la batería.

LED 1	Descripción	Estado
Verde	El LED 1 (LED de batería) se enciende en verde.	≧ 70 %
Rojo	El LED 1 (LED de batería) se enciende en ámbar.	> 10 %
Rojo	El LED 1 (LED de batería) parpadea continuamente en rojo y suena una vez.	≦ 10 %

Nota

- El LED 1 (LED de batería) se enciende durante 3 segundos, después de presionar el botón ⏻ durante 2 segundos.
- La verificación del estado de la batería no se realiza durante el proceso de carga de la misma.

Operación básica

Uso del botón de encendido

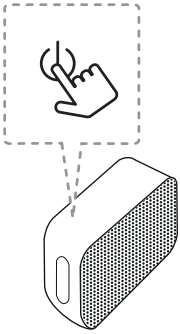

Encendido / Apagado

Presione el botón ⏻.

Conexión Bluetooth

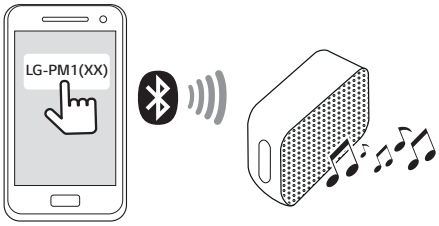

Reproduzca la música en el dispositivo **Bluetooth**. Tras el acoplamiento, puede controlar la reproducción con los botones de la unidad. (página 12, 16-18)

Estado de LED Bluetooth

Compruebe que el LED 2 (LED de **Bluetooth**) parpadea antes de conectar el dispositivo **Bluetooth**.

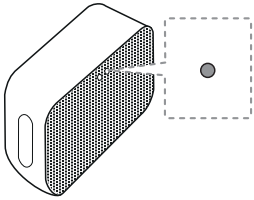

LED 2	Estado	Descripción
⁘ ᛒ	El LED 2 (LED de **Bluetooth**) parpadea con el sonido.	Buscando un dispositivo **Bluetooth**.
• ᛒ	El LED 2 (LED de **Bluetooth**) se enciende con el sonido.	El dispositivo **Bluetooth** está conectado.

Nota

- En el modo AUX, el LED 2 (LED de **Bluetooth**) se apaga.
- Cuando se haya realizado el acoplamiento, no deberá realizarlo de nuevo, incluso si apaga la unidad.
- Al cambiar el modo AUX al modo **Bluetooth**, el LED 2 (LED de **Bluetooth**) se enciende pero no hay sonido.

Guía de utilización simple

Función	Cómo	Estado
Encendido	Presione el botón ⏻.	El LED 1 (LED de encendido) se enciende con el sonido.
Apagado	Presione el botón ⏻.	El LED 1 (LED de encendido) se apaga con el sonido.
Acoplamiento **Bluetooth**	Cuando el LED 2 (LED de **Bluetooth**) parpadee, seleccione LG-PM1 (XX) de la lista de dispositivos en su dispositivo **Bluetooth**.	El LED 2 (LED de **Bluetooth**) se enciende con el sonido.
Control de volumen.	Presione — or +.	Cuando esta unidad alcance el volumen máximo o el volumen mínimo, podrá oír una señal acústica.
Reproducir / Pausa	Presione ⏯.	-
Avance rápido	Presione ⏯ dos veces.	-
Retroceder	Presione ⏯ tres veces.	-
Manos libres	Presione ⏯.	Recibir y desconectar una llamada.
Comando de voz	Prensione 🎙.	Puede hablar para operar el comando de voz de su teléfono inteligente a través del micrófono del altavoz
Modo dual	Mantenga pulsado ᛒ durante 2 segundos.	Si hay dos altavoces conectados, el LED 1 (LED de modo dual) se enciende. Y el LED 2 (LED de **Bluetooth**) del altavoz principal se enciende y el LED 2 (LED de **Bluetooth**) del Otro altavoz se apaga con el sonido.
Inicialización de **Bluetooth**	Mantenga presionado ᛒ por 7 segundos.	El LED 1 (LED de encendido) y el LED 2 (LED de **Bluetooth**) parpadean 4 veces.

Nota

- Puede ajustar la reproducción o el volumen utilizando el dispositivo **Bluetooth**.
- Una vez reiniciado el modo **Bluetooth**, se necesita reconectar con el dispositivo **Bluetooth**. (Para dispositivos iOS, después de eliminar la conexión existente al dispositivo **Bluetooth**, intente conectarse una vez más al dispositivo.)

Función manos libres

Puede recibir llamadas entrantes en su dispositivo **Bluetooth** en esta unidad. Conecte la unidad a un dispositivo **Bluetooth**.

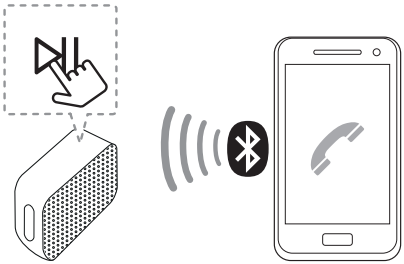

Función	Cómo
Recibir una llamada.	Presione ⏯.
Finalizar la llamada.	Presione ⏯.
Rechazar una llamada.	Mantenga presionado ⏯ durante 2 segundos.
Alterna entre el altavoz y el teléfono durante una llamada.	Mantenga presionado ⏯ durante 2 segundos.
Silenciar	Prensione 🎙.

Nota

- Durante la función de manos libres, no es compatible el comando de voz .
- Esta función solamente se puede utilizar con smartphone.
- Para ajustar el volumen de la llamada, presione los botones —, + en la unidad.
- En modo dual y modo múltiple, puede recibir una llamada solo en el altavoz principal debido al sonido del audio. (Página 19-20)
- En algunos dispositivos **Bluetooth**, cuando se recibe una llamada entrante, puede sonar el tono de llamada incorporado, (por ejemplo, dispositivos Android) El tono de llamada incorporado no es ajustable.
- Podrá usar esta función, incluso si cambia a modo AUX mientras esté conectado a **Bluetooth**.
- Cuando reciba una llamada usando el botón de hablar en su teléfono, la llamada se conectará a su teléfono. Si desea hablar a través del altavoz, se debe cambiar a modo de altavoz en su teléfono. (Solo dispositivos iOS)
- Si no desea usar la función anterior, desactive la configuración de **Bluetooth** en su celular. Encienda **Bluetooth** nuevamente para usarlo.

Comando de voz

Podrá usar el reconocimiento de voz de su smartphone a través del micrófono con altavoz de alguna aplicación o de Siri.

Nota

Asegúrese de usar un dispositivo inteligente con función de comandos de voz

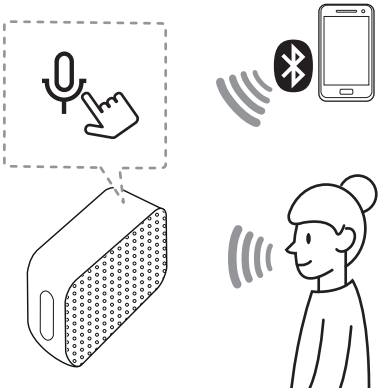

1. Conecte el altavoz al dispositivo inteligente mediante **Bluetooth.**
2. Presione el botón para activar el comando de voz de su dispositivo inteligente.
3. Active la aplicación de comando de voz tal y como se indica a continuación.
   - Android OS: Seleccione la aplicación de reconocimiento de voz.
   - Sistema Operativo iOS: Siri se activa automáticamente.
4. Use la aplicación de reconocimiento de voz o Siri mediante el micrófono.

Nota

- Durante la función de manos libres, el comando de voz no es compatible.
- Cuando se excede el límite de tiempo del comando de voz en los dispositivos inteligentes, la función se cancela automáticamente
- Se recomienda usar aplicaciones de Google (Google Assistant, Google Now, etc.) para ispositivos Android, al usar esta función. Las aplicaciones de Google las proporciona Google. Algunas ubicaciones pueden no ser compatibles con las Politícas de Google.
- Si desea cancelar el modo de comando de voz, presione el botón nuevamente cuando esta función esté activada.
- Para más información, consultar las aplicaciones o Siri.
- Hablar cerca del micrófono aumentará las probabilidades de que la aplicación entienda mejor el comando.
- Dependiendo del dispositivo **Bluetooth**, es posible que no funcione esta característica.

Escuchar música desde un dispositivo externo

La unidad se puede usar para escuchar música desde muchos tipos de dispositivos externos.

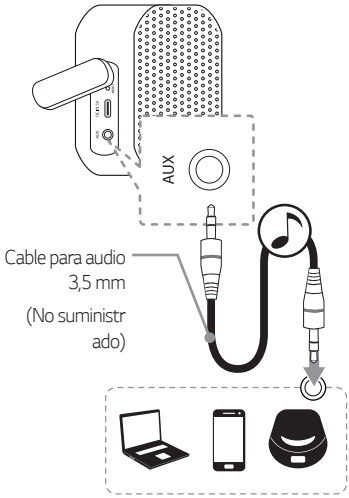

1. Encienda presionando el botón ⏻.
2. Conecte el cable al conector **AUX** (3,5 mm) en la unidad.
3. Encienda el dispositivo externo e inicie su reproducción.

Nota

- Cuando conecta el cable estéreo de 3,5 mm, la función cambia al modo AUX automáticamente. Y luego se apaga el LED 2 (LED de **Bluetooth**).
- En el modo AUX, el altavoz limita la conexión **Bluetooth** para evitar conexiones **Bluetooth** no deseadas.
- Cuando se presiona el botón ᛒ al estar en modo portátil, cambiará a modo **Bluetooth**.
- Cuando utiliza el modo dual y el modo múltiple, el modo AUX no es compatible.

Tecnología inalámbrica BLUETOOTH®

Acerca de BLUETOOTH

Bluetooth es una tecnología de comunicación inalámbrica para conexiones de corta distancia.

El sonido puede interrumpirse si se producen interferencias de otras ondas electrónicas o si se conecta el **Bluetooth** en otras habitaciones.

La conexión de dispositivos individuales bajo tecnología inalámbrica **Bluetooth** no causa ningún cambio.
Se puede utilizar un teléfono móvil con tecnología inalámbrica **Bluetooth** a través de Cascade, si la conexión se ha realizado con tecnología inalámbrica **Bluetooth**.

- Dispositivos disponibles: Smartphone, Notabook, etc.
- Versión: 5.0
- Códec: SBC

Perfiles de BLUETOOTH

Para utilizar la tecnología inalámbrica **Bluetooth**, los aparatos deben cumplir con ciertos perfiles.
Esta unidad es compatible con el perfil siguiente.

A2DP (Perfil de distribución de audio avanzado)
HFP (Perfil de manos libres)

Escuchar música almacenada en dispositivos BLUETOOTH

Acoplamiento de su unidad y el dispositivo BLUETOOTH

Antes de comenzar el procedimiento de acoplamiento, asegúrese de que se haya activado la función **Bluetooth** del dispositivo **Bluetooth**. Consulte la guía de usuario de su dispositivo **Bluetooth**. Una vez realizado con éxito el acoplamiento, no es necesario volver a realizarlo.

1. Encienda la unidad y luego el LED 2 (LED de **Bluetooth**) parpadeará con el sonido.

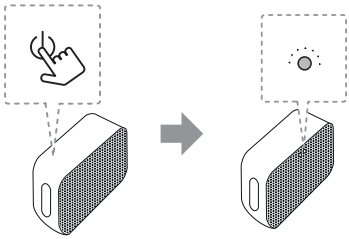

2. Encienda el dispositivo **Bluetooth** y realice el acoplamiento. Durante la búsqueda de esta unidad con el dispositivo **Bluetooth**, quizás se muestre una lista de los dispositivos encontrados en la pantalla del dispositivo **Bluetooth**, dependiendo del tipo de dispositivo **Bluetooth** de que se trate. Su unidad aparece como "LG-PM1 (XX)".

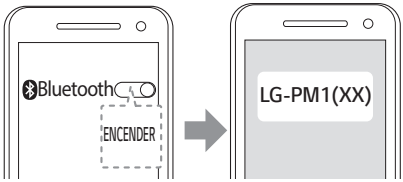

3. Seleccione "LG-PM1 (XX)".

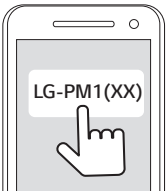

Nota

- XX son los dos últimos dígitos de la dirección **Bluetooth**. Por ejemplo, si su unidad tiene una dirección **Bluetooth** como 9C:02:98:4A:F7:**08**, usted verá "LG-PM1 (**08**)" en el dispositivo **Bluetooth**.
- El emparejamiento de algunos tipos de dispositivos **Bluetooth** podría ser diferente. Consulte el manual del dispositivo **Bluetooth** para información acerca de su emparejamiento.

4. Cuando esta unidad se conecte correctamente con su dispositivo **Bluetooth**, el LED 2 (LED de **Bluetooth**) se encenderá con el sonido.

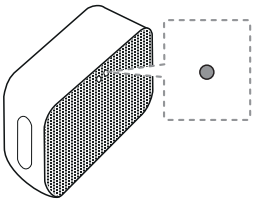

5. Escuchar música.
   Para reproducir música guardada en el dispositivo **Bluetooth**, consulte la guía de usuario del dispositivo **Bluetooth**.

Nota

- Cuando utilice tecnología **Bluetooth**, deberá hacer una conexión entre la unidad y el dispositivo **Bluetooth** tan cercana como sea posible y mantener la distancia.
  Sin embargo, podrían producirse problemas en los casos siguientes:
  - Hay un obstáculo entre la unidad y el dispositivo **Bluetooth**.
  - Hay un dispositivo que utiliza la misma frecuencia con tecnología **Bluetooth**, como un aparato médico, un microondas o un dispositivo LAN inalámbrico.
- Si la conexión **Bluetooth** no funciona correctamente, vaya al paso 1 de "Acoplamiento de su unidad y el dispositivo BLUETOOTH" e inténtelo de nuevo.
- El sonido podría interrumpirse si otra onda electrónica interfiere en la conexión.
- Dependiendo del tipo de aparato, quizás no pueda usar la función **Bluetooth**.
- Puede disfrutar la función **Bluetooth** con un smartphone, Notabook, etc.
- Cuanto mayor sea la distancia entre la unidad y el dispositivo **Bluetooth**, peor será la calidad del sonido.
- La conexión **Bluetooth** se desconectará cuando se apague la unidad o se aleje el dispositivo **Bluetooth** de ella.
- Si se desconecta la conexión **Bluetooth**, vuelva a conectar el dispositivo **Bluetooth** a la unidad.
- La conexión **Bluetooth** se desconectará cuando cambie la función **Bluetooth** a otra.
- Cuando se conecta un dispositivo **Bluetooth** (dispositivo iOS, etc.) a esta unidad o cuando se utiliza el dispositivo, se puede sincronizar su nivel de volumen.
- Cuando la unidad no está conectada, el LED 2 (LED de **Bluetooth**) parpadeará.
- Cuando use la función **Bluetooth**, ajuste el volumen del dispositivo a un nivel adecuado.

Controles del dispositivo de Bluetooth conectado

Puede controlar el dispositivo **Bluetooth** conectado desde la unidad: reproducir, pausar, saltar, volumen.

Nota

- Esta función sólo está disponible para Android OS e iOS .
- Esta función puede no estar disponible, según el dispositivo **Bluetooth**, o funcionar de manera diferente.

Conexión de modo dual

Puede disfrutar del sonido en estéreo usando dos altavoces. Para disfrutar del modo dual, debe comprar otro altavoz.

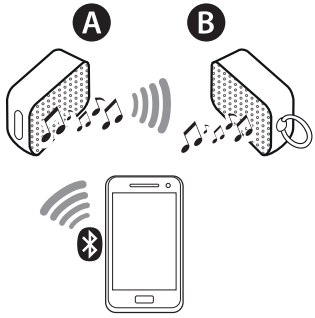

1. Mantenga presionado el botón de cada altavoz ᛒ durante 2 segundos. Entonces los altavoces están listos para el modo dual.

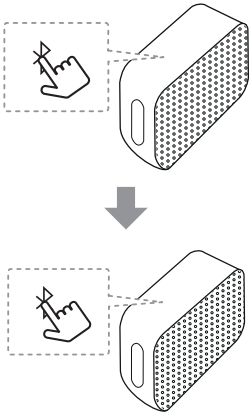

- Se oirá un pitido.

2. Si hay dos altavoces conectados, el LED 1 (LED de modo dual) se enciende. Y el LED 2 (LED de **Bluetooth**) del altavoz principal se enciende y el LED 2 (LED de **Bluetooth**) del Otro altavoz se apaga.
   Se escuchan pitidos en el altavoz principal y en el otro altavoz.

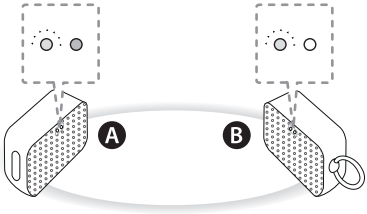

- Ⓐ altavoz : El altavoz principal configura el canal L (izquierdo) y enciende el LED 2 (LED de **Bluetooth**).
- Ⓑ altavoz : El otro altavoz está configurado en el canal R (derecho) y apaga el LED 2 (LED de **Bluetooth**).

Nota

- Puede tomar hasta un minuto realizar la conexión Dual.
- El uso del modo dual está limitado solo al modelo PM1 y no está disponible en otros altavoces portátiles con **Bluetooth**.
- Si el altavoz se está cargando, el LED 1 (LED de modo dual) se enciende en rojo y blanco alternativamente.
- Si no está conectado a un dispositivo **Bluetooth**, el LED 2 del altavoz principal (LED de **Bluetooth**) parpadea.
- El altavoz Ⓐ depende de la dirección MAC del **Bluetooth**.

3. Reproduzca la música en el dispositivo **Bluetooth**.

Nota

- En modo Dual, solo se puede conectar el altavoz principal (Ⓐ) con el dispositivo **Bluetooth**.
- Si apaga y vuelve a encender, deben volver a conectarse las dos bocinas para usar el modo Dual.
- Si las unidades no hacen la conexión en el modo dual, vaya al paso 1 e inténtelo de nuevo.
- Cuando se está procesando la conexión Dual, no se pueden buscar las unidades en otros dispositivos **Bluetooth**.
- Cuando desconecte la conexión de modo dual, presione y mantenga presionado el botón ✱ durante 2 segundos de uno de los dos altavoces nuevamente.
- Cuando disfruta del modo dual, puede ajustar el volumen y la reproducción de los altavoces principales (Ⓐ) y otros (Ⓑ) al mismo tiempo.
- Cuando realiza la conexión del modo Dual utilizando el modo AUX, este altavoz cambia automáticamente al modo **Bluetooth**.
- En modo Dual puede recibir llamadas solamente en el altavoz principal, debido al pitido del audio.
- Si conecta un cable estéreo de 3,5 mm en modo dual, cancelará el modo dual y luego cambiará al modo AUX.
- Cuando conecte un dispositivo **Bluetooth** (dispositivo iOS, entre otros) a esta unidad u accione el dispositivo, el nivel de volumen se puede sincronizar en cada dispositivo.
- En modo Dual, acerque las bocinas entre sí lo máximo posible.
- Según el entorno de red, el modo Dual podría no funcionar correctamente.
- En el modo Dual, puede usar el comando de voz solamente en el altavoz principal.
- Es posible que algunos teléfonos móviles no reproduzcan la música correctamente al intentar realizar una conexión de modo dual durante la reproducción.
- Es posible que el altavoz no sincronice el audio con el video (p. ej. la TV, etc.)
- Presione el botón ⏻ o mantenga presionado el botón ✱ durante 2 segundos para cancelar el modo dual.
- La configuración de encendido / apagado de apagado automático no es compatible con el modo dual.

Otras operaciones

Reinicio

Si tiene un mal funcionamiento con el altavoz, presione el botón **RESET** con un objeto como un alfiler delgado. A continuación, se apaga el altavoz. Pulse el botón ⏻ para intentar poner en funcionamiento de nuevo el altavoz.

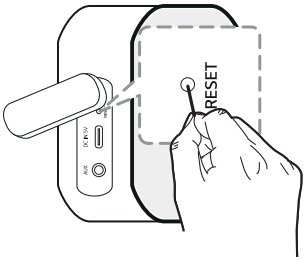

Nota

Presione el botón **RESET** después de desconectar el cable de carga.

Aviso para el apagado automático

Cuando la unidad está en modo **Bluetooth** sin reproducción de música durante 15 minutos o en modo AUX sin que se accione ningún botón durante 6 horas, esta unidad se apaga automáticamente.

La función se puede activar o desactivar.
Cuando se cambia la configuración en el orden siguiente, el LED 1

Función	Cómo
ENCENDIDO	Mantenga presionado ⏻, + durante 2 segundos simultáneamente.
APAGADO	Mantenga presionado ⏻, — durante 2 segundos simultáneamente.

Nota

Si la función fue desactivada, el altavoz se desactivará de esta manera al presionar el botón ⏻ o la batería se descargará por completo

Resolución de problemas

Problema	Causa y procedimiento de corrección
No hay corriente.	• La batería está descargada. Cargue la batería. • Conecte la unidad a la alimentación eléctrica con el adaptador corriente alterna.
No hay sonido o se oye distorsionado.	• El volumen de la unidad o del dispositivo inteligente está al mínimo. Verifique y ajuste el volumen de la unidad o dispositivo **Bluetooth**. • Cuando se utiliza un dispositivo externo con un volumen alto, puede verse afectada la calidad del sonido. Baje el volumen de los dispositivos. • Si utiliza la unidad para fines que no sean escuchar música, la calidad del sonido puede ser inferior o la unidad podría no funcionar correctamente.
El acoplamiento **Bluetooth** no funciona correctamente.	• Apague y encienda el **Bluetooth** de su dispositivo **Bluetooth**, e intente de nuevo el acoplamiento. • Asegúrese de que el dispositivo **Bluetooth** esté encendido. • Retire los posibles obstáculos en la trayectoria entre el dispositivo **Bluetooth** y la unidad. • Según el tipo de dispositivo **Bluetooth** o del entorno, el dispositivo podría no acoplarse con la unidad.
La unidad no funciona con normalidad.	• Si la batería se ha descargado completamente, puede borrarse la información almacenada del **Bluetooth**. Los ajustes previos podrían no guardarse cuando se apaga la unidad. • Si se produce una falla, utilice la unidad en un lugar apropiado, con valores de temperatura y humedad que no sean demasiado bajos o altos. • En caso de sobrecarga, el LED 1 (LED de batería) parpadea en rojo y ámbar alternativamente. Apague la alimentación y vuelva a encenderla.
Las anteriores soluciones no funcionan.	• Presione el orificio **RESET** del altavoz con un objeto del tipo de un pasador delgado. (Página 21)

Marcas comerciales y licencia

La marca **Bluetooth®** y los logotipos son marcas registradas de Bluetooth SIG, Inc. y el uso de esas marcas por parte de LG Electronics se realiza bajo licencia.
Otras marcas comerciales y nombre comerciales son propiedad de sus respectivos propietarios.

Manejo de la unidad

Envío del aparato

Guarde la caja y los materiales de embalaje originales. Si necesita enviar la unidad, para la máxima protección, vuelva a embalarla como la recibió originalmente de fábrica.

Para mantener las superficies exteriores limpias

- No utilice líquidos volátiles, del tipo de sprays insecticidas, cerca del aparato.
- Si limpia apretando con fuerza, podría dañar la superficie.
- No deje productos de goma o plástico en contacto con el aparato durante un periodo prolongado de tiempo.

Limpieza de la unidad

Para limpiar el reproductor, utilice un paño suave y seco. Si las superficies están muy sucias, utilice un trapo suave ligeramente humedecido con una solución de detergente suave. No utilice productos fuertes, como alcohol, bencina o disolvente, porque podrían dañar la superficie de la unidad.

Especificaciones

General	
Requisitos de energía	5 V ⎓ 2 A (Adaptador corriente alterna) Batería recargable integrada
Consumo eléctrico	Consulte la etiqueta principal de la unidad.
Dimensiones (An x Al x F)	Aprox. 141,5 mm X 74,6 mm X 38,3 mm
Temperatura de operación	5 °C a 35 °C
Humedad de operación	5 % a 60 % RH
Resistente al agua	IPX5

Entradas	
AUX. (Entrada portátil)	0,5 V valor eficaz (toma estéreo 3,5 mm)

Batería	
Capacidad de la batería	730 mAh
Tiempo de operación	Aprox. 5 horas. Puede variar según el estado de la batería y las condiciones de operación.
Tiempo de carga	Menos de 3 horas (con adaptador corriente alterna). Puede variar dependiendo de las condiciones de la batería o de operación.

Amplificador (Potencia de salida RMS)	
Potencia total	3 W RMS

- El diseño y las especificaciones están sujetos a cambios sin previo aviso.


LG
Life's Good